

-44000 -43000 -42000 -41000

**CIUDAD DE LAMBAYEQUE: SUPERFICIE, POBLACIÓN, VIVIENDAS Y DENSIDADES EN SECTORES CRÍTICOS AÑO 2004**

SECTORES CRÍTICOS	SUPERFICIE RESIDENCIAL		POBLACION		VIVIENDAS		DENSIDAD Hab./Há.	RIESGO
	Hás.	%	Hab.	%	N°	%		
MOCHE ANTIGUO	I	5.90	1.28	236	0.47	47	0.47	MUY ALTO
INVASION SAN ROMUALDO	IV	0.10	0.02	23	0.04	5	0.04	
AA HH JESUS NAZARINO - LAS MERCEDES	VIII	1.45	0.31	508	1.00	102	1.00	
1era. DE MARZO	XIV	1.28	0.28	236	0.47	47	0.47	
<b>SUB TOTAL</b>		<b>8.73</b>	<b>1.89</b>	<b>1,009</b>	<b>1.98</b>	<b>201</b>	<b>1.98</b>	
MOCHE SECTOR INDUSTRIAL	II	24.40	5.29					ALTO
AA HH EL SAUSAL - STO. DOMINGO	III	7.73	1.67	928	1.83	196	1.83	
AA HH MARAVILLAS - RENCONADA	V	14.69	3.18	2,762	5.45	552	5.45	
URB. MIRAFLORES - A.H. CASTILLA DE ORO	VI	6.88	1.49	619	1.22	124	1.22	
AA HH PROCERES DE LA INDEPENDENCIA - STA. ROSA	VIII	4.25	0.92	799	1.58	160	1.58	
AA HH LA ALAMEDA - PROLG. LOS ANGELES	IX	7.02	1.52	281	0.55	56	0.55	
A.H. STA. ROSA - URB. LA TINA	X	4.12	0.89	453	0.89	91	0.89	
AREA CENTRAL	XI	13.96	3.02	2,624	5.18	525	5.18	
A.H. SAN MARTIN - CUARTEL LEONCIO PRADO	XII	5.33	1.15	1,325	2.62	265	2.62	
A.H. NUEVO MOCHE - LA ISLA	XIII	6.68	1.45	795	1.45	147	1.45	
INVASION SAN MARTIN	XV	0.53	0.11	191	0.38	38	0.38	
<b>SUB TOTAL</b>		<b>95.59</b>	<b>20.71</b>	<b>10,717</b>	<b>21.16</b>	<b>2,143</b>	<b>21.16</b>	
<b>TOTAL SECTORES</b>		<b>104.32</b>	<b>22.60</b>	<b>11,719</b>	<b>23.14</b>	<b>2,344</b>	<b>23.14</b>	<b>112</b>
<b>TOTAL CIUDAD</b>		<b>461.64</b>	<b>100.00</b>	<b>50,647</b>	<b>100.00</b>	<b>10,129</b>	<b>100.00</b>	<b>110</b>

ELABORACION: Equipo Técnico INDECI, Mayo 2004.

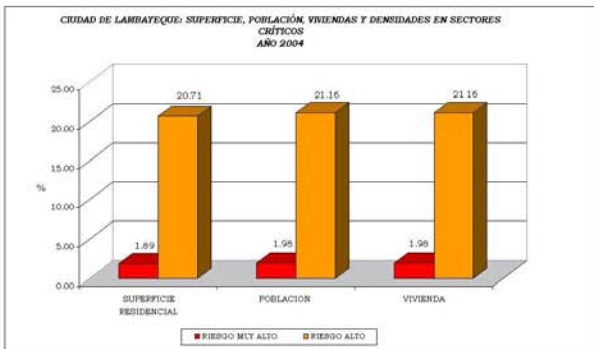
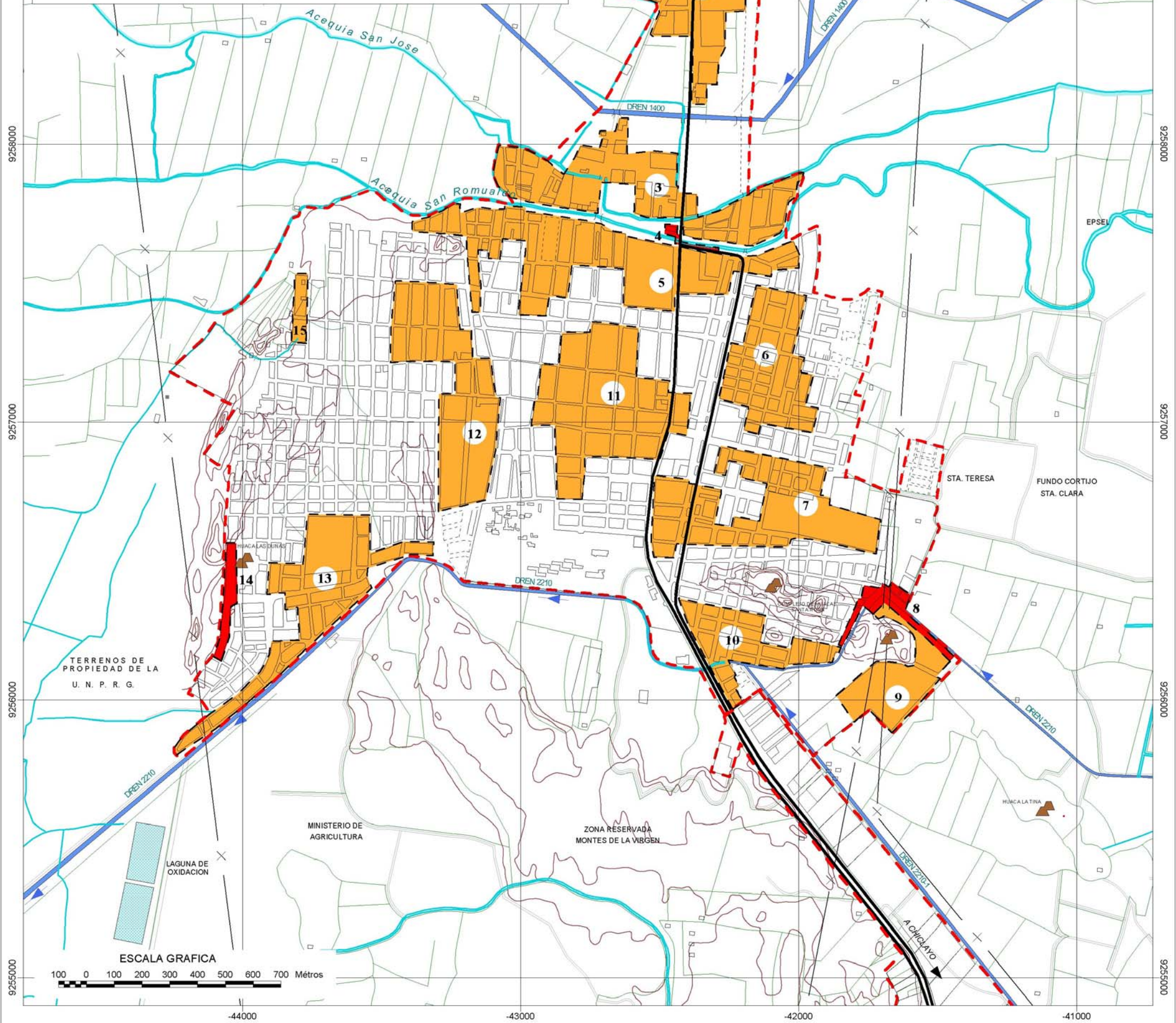

ELABORADO: Equipo Técnico del INDECI, Mayo 2004

**INSTITUTO NACIONAL DE DEFENSA CIVIL**

PROYECTO: INDECI - PNUD  
PER 02 / 051 CIUDADES SOSTENIBLES  
CIUDAD DE LAMBAYEQUE



ESTUDIO: **PLAN DE USOS DEL SUELO Y MEDIDAS DE MITIGACION ANTE DESASTRES**

LAMINA:

**SECTORES CRÍTICOS DE RIESGO**

**27**

ESCALA: 1: 15 000

ZONA 18  
DATUM HORIZONTAL WGS 84

FECHA: MAYO 2004