

286700 286800 286900 287000 287100 287200

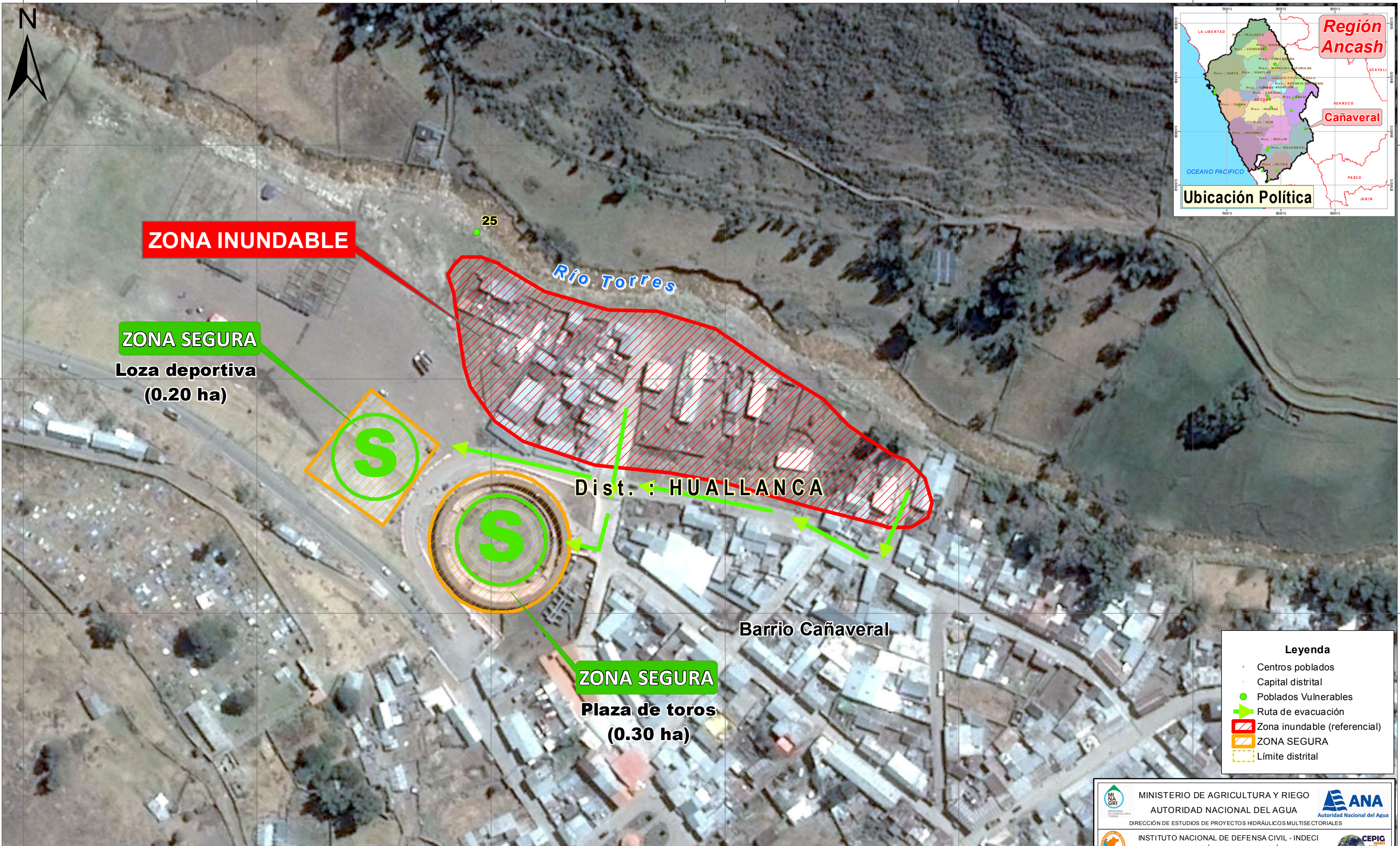

**ZONA INUNDABLE**

**ZONA SEGURA**  
Loza deportiva  
(0.20 ha)

Dist. : HUALLANCA

**ZONA SEGURA**  
Plaza de toros  
(0.30 ha)

Barrio Cañaverál

**Leyenda**

- Centros poblados
- Capital distrital
- Poblados Vulnerables
- Ruta de evacuación
- Zona inundable (referencial)
- ZONA SEGURA
- Límite distrital

**Poblacion Vulnerable de la Localidad Cañaverál, Distrito Huallanca, Provincia Bolognesi, Región Ancash**

Código	Este	Norte	Distrito	Localidad	Quebrada	N° Viviendas en riesgo	N° Habitantes en riesgo (Directamente Afectados)	N° Habitantes en riesgo (Indirectamente Afectados)	Total de Habitantes afectados
25	286894	8905563	Huallanca	Barrio Cañaverál	Río Torres	13	50	67	117

**Fuente:**  
Autoridad Nacional del Agua - ANA - (Hidrografía), Instituto Nacional de Estadística e Informática - INEI, Instituto Nacional de Defensa Civil - INDECI

MINAGRI  
MINAGRI  
MINAGRI

MINISTERIO DE AGRICULTURA Y RIEGO  
AUTORIDAD NACIONAL DEL AGUA  
DIRECCIÓN DE ESTUDIOS DE PROYECTOS HIDRÁULICOS MULTISECTORIALES

ANA  
Autoridad Nacional del Agua

INSTITUTO NACIONAL DE DEFENSA CIVIL - INDECI  
DIRECCIÓN DE PREPARACIÓN  
CENTRO DE PROCESAMIENTO DE INFORMACIÓN GEOESPACIAL - CEPIG

CEPIG

**MAPA DE RUTAS DE EVACUACIÓN**  
Río Torres - Cañaverál - Huallanca  
**REGIÓN ANCASH**

FECHA: Setiembre 2015  
DATUM: WGS84  
ZONA: 18 SUR  
MAPA: **ANCASH 14**

ESCALA: 1:1,500  
0 0.0050.01 0.02 0.03 0.04 0.05 Km

286700 286800 286900 287000 287100 287200