

221600

222400

223200

224000



8944800

8944800

8944000

8944000

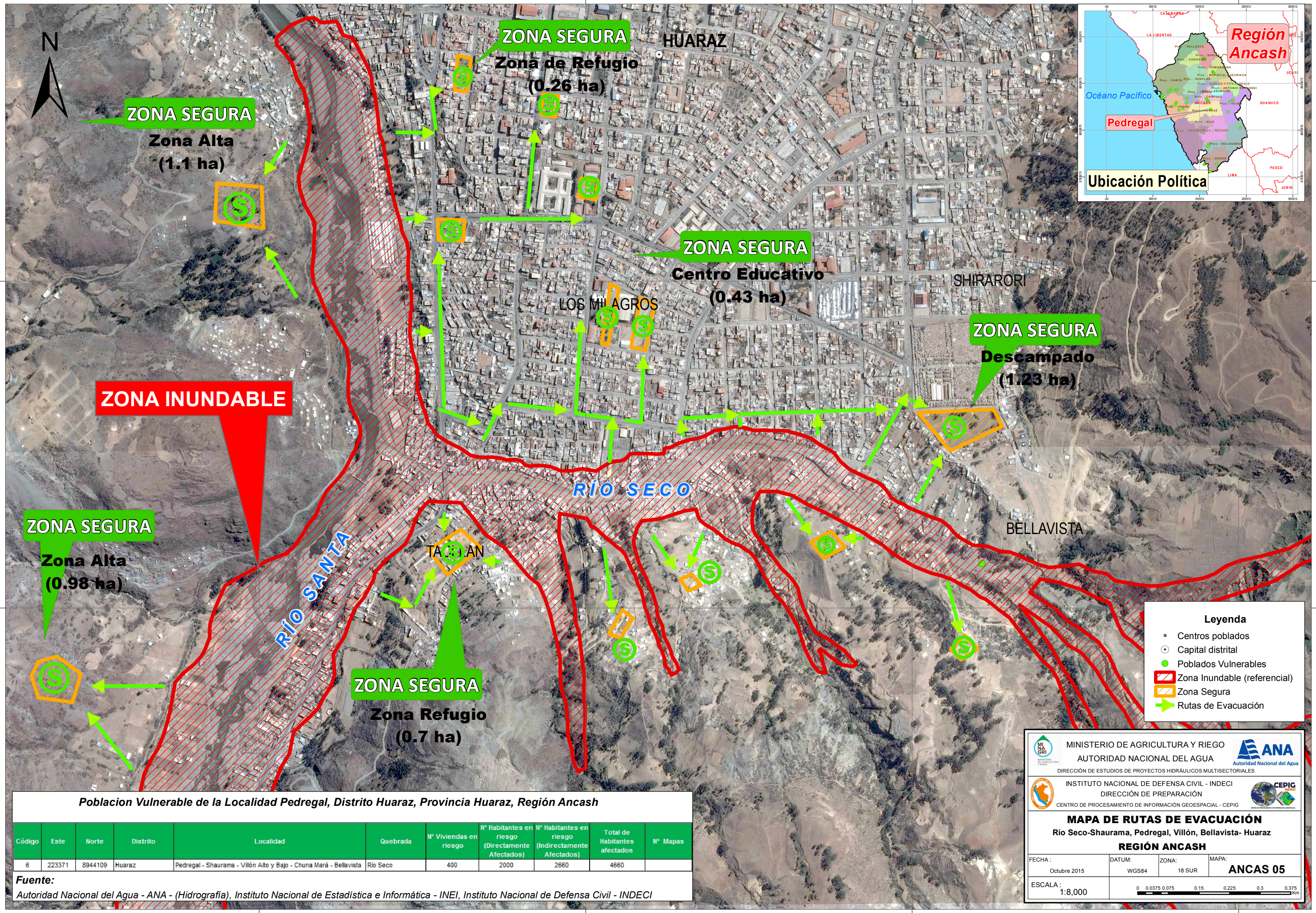

Legenda

- Centros poblados
- Capital distrital
- Poblados Vulnerables
- ▨ Zona Inundable (referencial)
- Zona Segura
- ➔ Rutas de Evacuación

MINISTERIO DE AGRICULTURA Y RIEGO
AUTORIDAD NACIONAL DEL AGUA
 DIRECCIÓN DE ESTUDIOS DE PROYECTOS HIDRAULICOS MULTISECTORIALES

INSTITUTO NACIONAL DE DEFENSA CIVIL - INDECI
 DIRECCIÓN DE PREPARACIÓN
 CENTRO DE PROCESAMIENTO DE INFORMACIÓN GEOESPACIAL - CEPIG

MAPA DE RUTAS DE EVACUACIÓN
 Río Seco-Shaurama, Pedregal, Villón, Bellavista- Huaraz
REGIÓN ANCASH

FECHA: Octubre 2015 DATUM: WGS84 ZONA: 18 SUR MAPA: **ANCAS 05**

ESCALA: 1:8,000

Poblacion Vulnerable de la Localidad Pedregal, Distrito Huaraz, Provincia Huaraz, Región Ancash

Código	Este	Norte	Distrito	Localidad	Quebrada	N° Viviendas en riesgo	N° Habitantes en riesgo (Directamente Afectados)	N° Habitantes en riesgo (Indirectamente Afectados)	Total de Habitantes afectados	N° Mapas
6	223371	8944109	Huaraz	Pedregal - Shaurama - Villón Alto y Bajo - Chuna Mará - Bellavista	Río Seco	400	2000	2660	4660	

Fuente:
 Autoridad Nacional del Agua - ANA - (Hidrografía), Instituto Nacional de Estadística e Informática - INEI, Instituto Nacional de Defensa Civil - INDECI

221600

222400

223200

224000