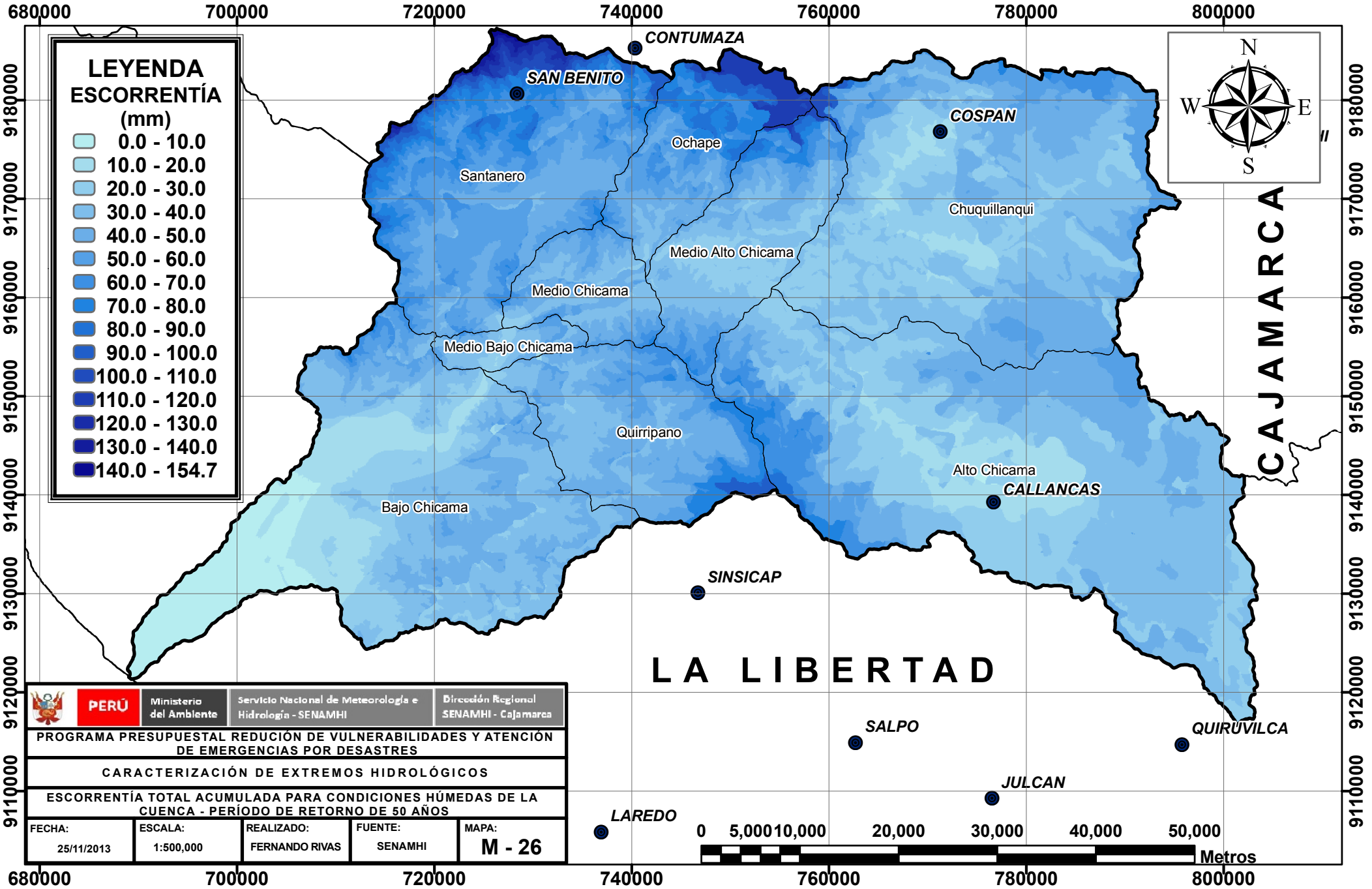
LEYENDA
ESCORRENTÍA
(mm)
0.0 - 10.0
10.0 - 20.0
20.0 - 30.0
30.0 - 40.0
40.0 - 50.0
50.0 - 60.0
60.0 - 70.0
70.0 - 80.0
80.0 - 90.0
90.0 - 100.0
100.0 - 110.0
110.0 - 120.0
120.0 - 130.0
130.0 - 140.0
140.0 - 154.7
CONTUMAZA
SAN BENITO
COSPAN
Ochape
Santanero
Chuquillanqui
Medio Alto Chicama
Medio Chicama
Medio Bajo Chicama
Quirripano
Alto Chicama
CALLANCAS
Bajo Chicama
SINSICAP
LA LIBERTAD
CAJAMARCA
SALPO
QUIRUVILCA
JULCAN
LAREDO
N
S
E
W
0 5,000 10,000 20,000 30,000 40,000 50,000
Metros
680000 700000 720000 740000 760000 780000 800000
9180000 9170000 9160000 9150000 9140000 9130000 9120000 9110000
PERÚ
Ministerio del Ambiente
Servicio Nacional de Meteorología e Hidrología - SENAMHI
Dirección Regional SENAMHI - Cajamarca
PROGRAMA PRESUPUESTAL REDUCIÓN DE VULNERABILIDADES Y ATENCIÓN DE EMERGENCIAS POR DESASTRES
CARACTERIZACIÓN DE EXTREMOS HIDROLÓGICOS
ESCORRENTÍA TOTAL ACUMULADA PARA CONDICIONES HÚMEDAS DE LA CUENCA - PERÍODO DE RETORNO DE 50 AÑOS
FECHA: 25/11/2013
ESCALA: 1:500,000
REALIZADO: FERNANDO RIVAS
FUENTE: SENAMHI
MAPA: M - 26