

PIMENTEL

NUCLEO URBANO

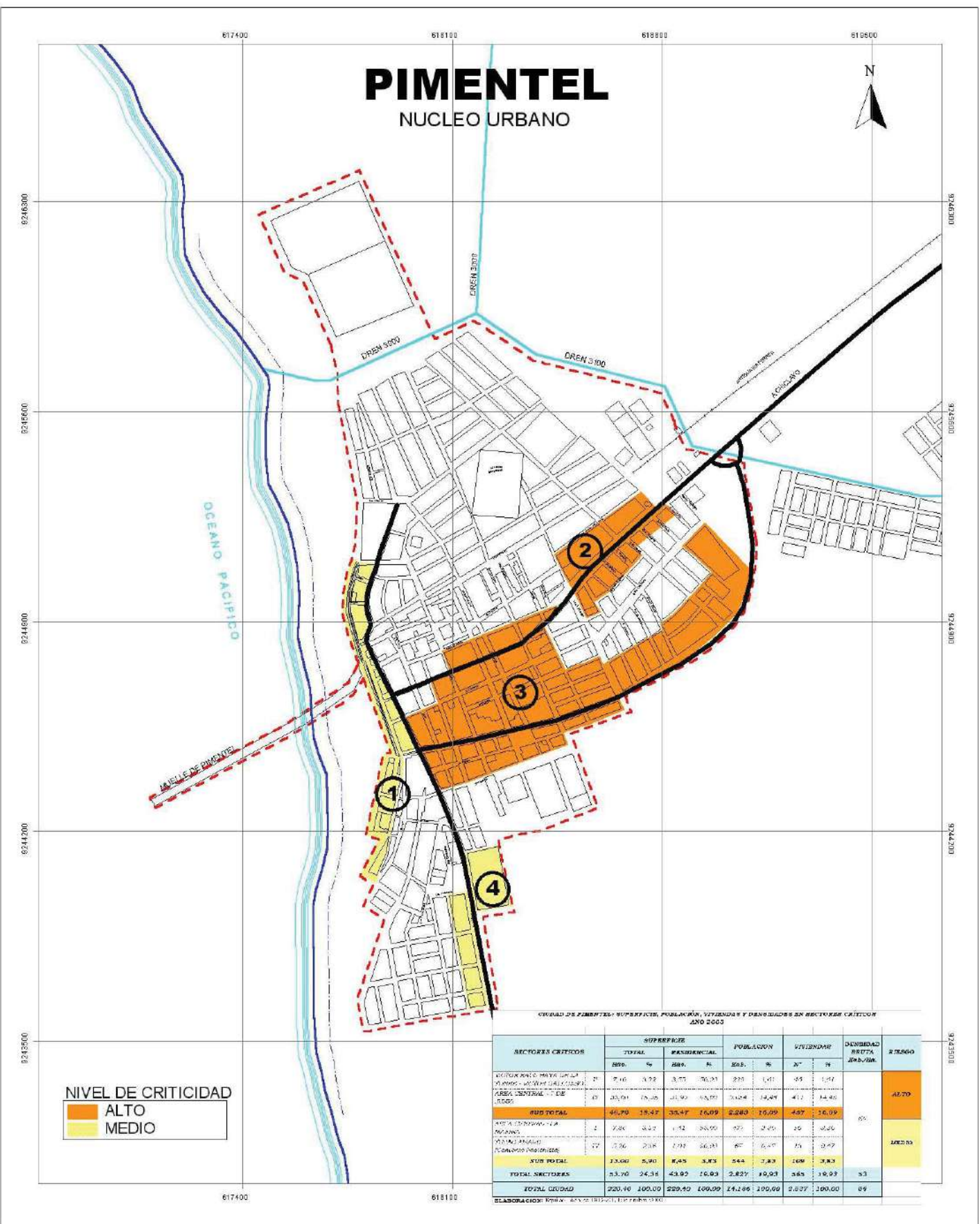

NIVEL DE CRITICIDAD
 ALTO
 MEDIO

CIUDAD DE PIMENTEL: SUPERFICIES, POBLACION, VIVIENDAS Y DENSIDADES EN SECTORES CRITICOS AÑO 2000

SECTORES CRITICOS	SUPERFICIE		POBLACION		VIVIENDAS		DENSIDAD BRUTA HAB./HA.	RIESGO	
	TOTAL	%	HAB.	%	N°	%			
SECTOR CRITICO MAYA (SECTOR 1)	21	8,16	3,72	3,75	76,33	238	1,41	65	ALTO
SECTOR CRITICO MAYA (SECTOR 2)	17	6,60	10,45	10,45	21,64	14,41	412	14,40	
SUB TOTAL	38	44,76	13,17	13,17	2,243	16,09	457	16,09	65
SECTOR CRITICO MAYA (SECTOR 3)	2	7,88	3,32	3,32	28,00	271	2,75	29	MEDIO
SECTOR CRITICO MAYA (SECTOR 4)	17	7,96	2,08	2,08	26,31	86	6,47	73	
SUB TOTAL	19	15,84	5,40	5,40	544	2,83	169	3,83	53
TOTAL SECTORES	57	60,60	18,57	18,57	2,787	18,92	626	19,92	53
TOTAL CIUDAD	220,16	100,00	229,10	100,00	14,126	100,00	2,627	100,00	89

ELABORACION: Ing. Arq. J. GARCIA, Ing. J. GARCIA



INSTITUTO NACIONAL DE DEFENSA CIVIL
 DIRECCION NACIONAL DE PROYECTOS ESPECIALES

PROYECTO INDECI - PNUD - PER/02/051 CIUDADES SOSTENIBLES

ESTUDIO: **PLAN DE PREVENCION ANTE DESASTRES :
 USOS DEL SUELO Y MEDIDAS DE MITIGACION
 CIUDAD DE PIMENTEL**

PLANO: **SECTORES CRITICOS DE RIESGO - NUCLEO URBANO**

LAMINA: **35**

FECHA: LIMA, DICIEMBRE 2003 ESCALA: GRAFICA