



CENEPRED

Centro Nacional de Estimación, Prevención y
Reducción del Riesgo de Desastres

**ESCENARIOS DE RIESGO ANTE LA
TEMPORADA DE LLUVIAS 2019 – 2020**

*PRONÓSTICO DE PRECIPITACIONES PARA LA
SIERRA NORTE Y CENTRAL*

NIVEL ROJO

DEL 09 AL 11 DE ABRIL DE 2020

I. COMPORTAMIENTO DE LAS PRECIPITACIONES A NIVEL NACIONAL

En febrero, en la sierra central (Ancash y Lima) se reportaron anomalías porcentuales en el rango de -15% a -60%. Por otro lado, los superávits o excesos de lluvias se reportaron en sierra centro oriental (Pasco, Huancavelica y Junín) y sierra sur. Las anomalías porcentuales más destacables (>100%) se concentraron en la sierra sur occidental, principalmente en las cuencas media y baja de los departamentos de Arequipa, Moquegua y Tacna; en este último departamento se registró un nuevo récord histórico el 22 de febrero con un acumulado diario de 23,8 mm en Jorge Basadre, cuando la normal del mes es 0.9 mm.

Figura 1. Anomalía mensual de precipitación – febrero 2020

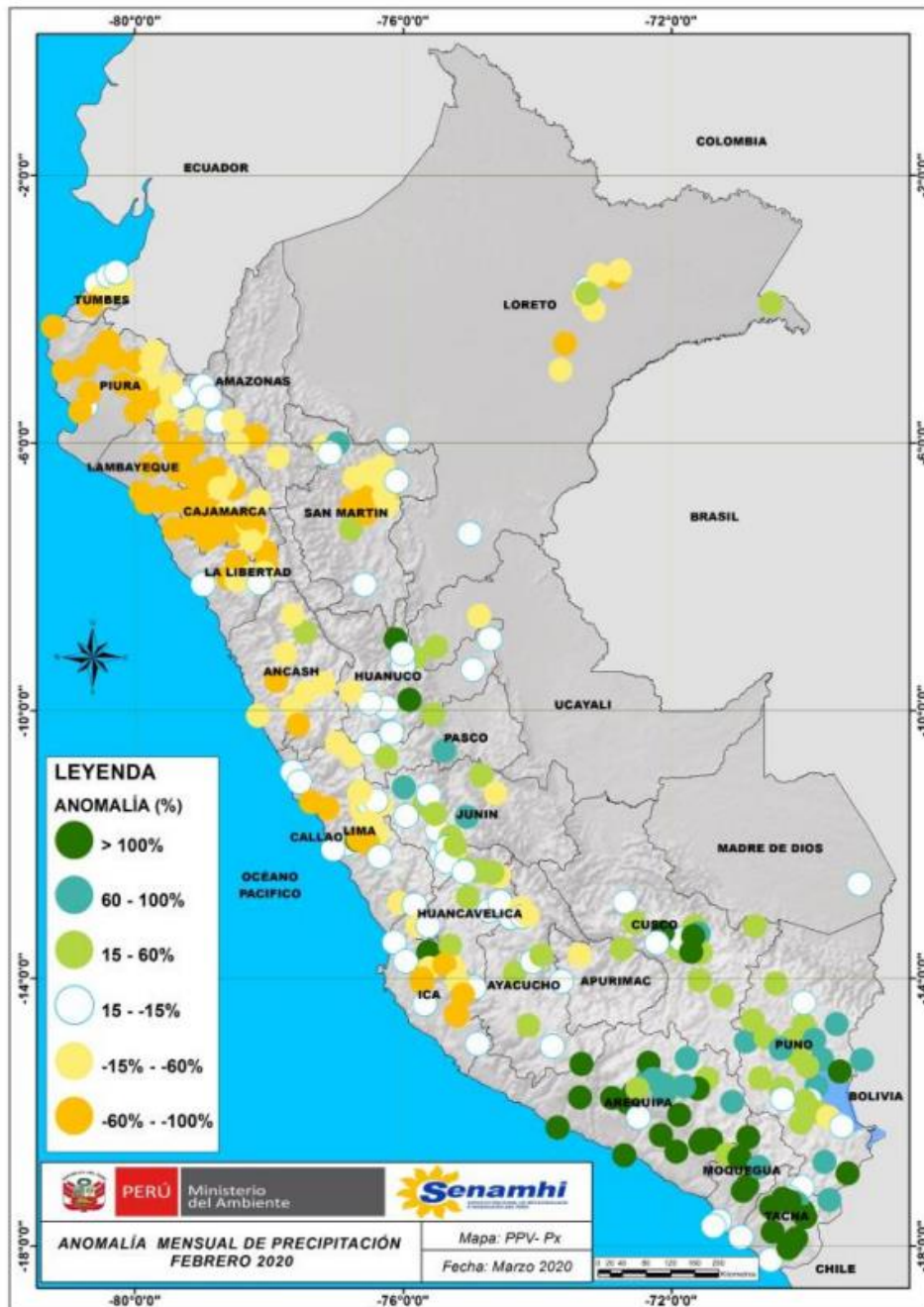

Fuente: SENAMHI (Febrero, 2020).

II. PERSPECTIVAS

El SENAMHI informa que, desde el jueves 09 hasta el sábado 11 de abril, se presentarán precipitaciones líquidas (lluvias) y sólidas (nieve, granizo y aguanieve) de moderada a fuerte intensidad acompañadas de descargas eléctricas y ráfagas de viento en la sierra. En la sierra norte, se prevén acumulados de lluvia entre 25 y 30 mm/día, y valores localizados alrededor de 35mm/día. En la sierra central, se esperan valores entre 10 y 20 mm/día. Se presentará granizada de forma aislada en localidades por encima de los 3000m.s.n.m., nevada y aguanieve sobre los 4000 m.s.n.m., principalmente en la sierra central. Además, se registrará lluvia localizada de ligera a moderada intensidad en la costa. (SENAMHI / Aviso Meteorológico N°085).

Figura 2. Pronóstico de precipitaciones para la sierra norte y central del 09 al 11 de abril de 2020.

Inicio del evento: Jueves, 09 de Abril de 2020 a las 14:00 horas (hora local)
Fin del evento: Sábado, 11 de Abril de 2020 a las 08:00 horas (hora local)
Periodo de vigencia del aviso: **42 horas**

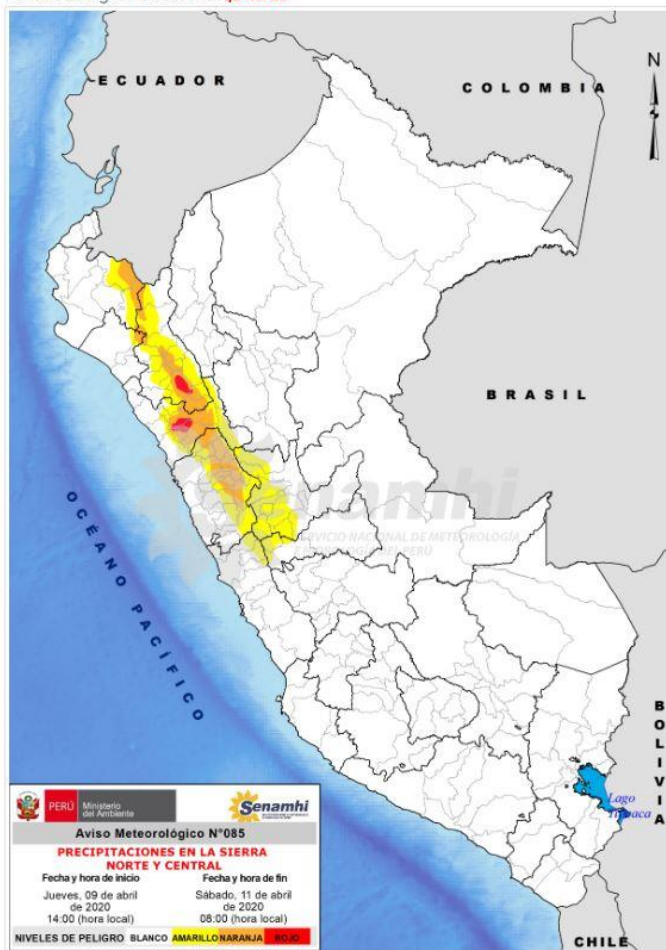

NIVELES DE PELIGRO

NIVEL BLANCO

Sin fenómenos meteorológicos peligrosos.
No es necesario tomar precauciones especiales.

NIVEL AMARILLO

Pueden ocurrir fenómenos meteorológicos peligrosos que, sin embargo, son normales en esta región. Manténgase al corriente del desarrollo de la situación meteorológica. Sea prudente si realiza actividades al aire libre que puedan acarrear riesgos en caso de mal tiempo.

NIVEL NARANJA

Se predicen fenómenos meteorológicos peligrosos. Manténgase al corriente del desarrollo de la situación y cumpla los consejos e instrucciones dados por las autoridades.

NIVEL ROJO

Se predicen fenómenos meteorológicos de gran magnitud. Sea extremadamente precavido. Esté al corriente en todo momento del desarrollo de la situación y cumpla los consejos e instrucciones dados por las autoridades.

Fuente: SENAMHI Aviso Meteorológico N°085



III. ANÁLISIS DE SUSCEPTIBILIDAD POR MOVIMIENTOS EN MASA

La probabilidad de la ocurrencia de lluvias de fuerte intensidad durante estos días, desencadenarían la posible presencia de deslizamientos, flujos de detritos (huaycos) u otro tipo de movimientos en masa, que traería consigo situaciones de riesgo. No obstante, no se descarta la presencia de estas en las zonas donde se prevé condiciones normales o de déficit de lluvias.

Para la identificación de los ámbitos con mayor propensión a estos eventos se ha tomado como base el Mapa de Susceptibilidad a Movimientos en Masa¹ (INGEMMET).

Figura 3. Susceptibilidad a movimientos en masa.

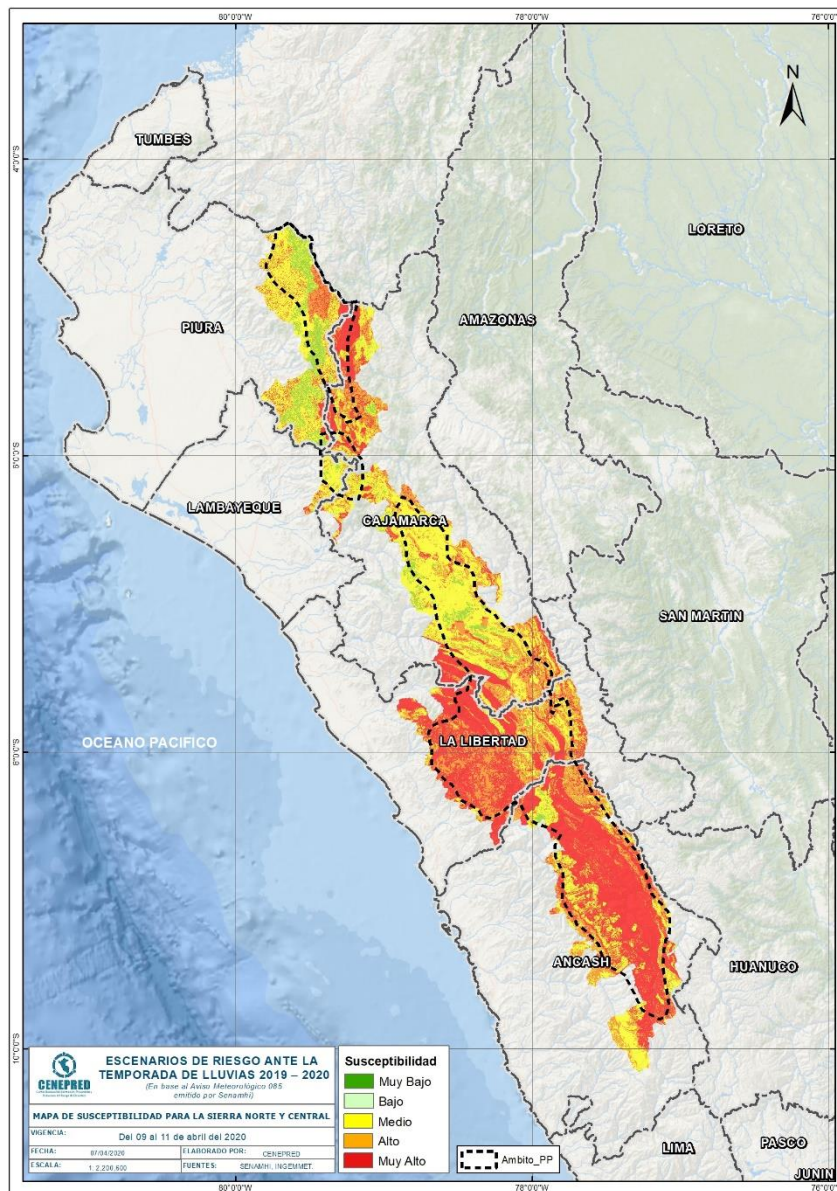

Fuente: CENEPRED, elaborado con información del INGEMMET y SENAMHI

¹ Cabe destacar que los mapas de susceptibilidad por movimientos en masa, si bien identifican áreas donde se pueden generar potencialmente tales eventos, en ellos no figura la totalidad de zonas a ser afectadas, ni predicen cuando ocurrirán los procesos analizados (Ayala-Carcedo y Olcinas 2002).

IV. ANÁLISIS DE EXPOSICIÓN SOCIOECONÓMICA

En el análisis de exposición socioeconómica, se consideró como unidad mínima de análisis el ámbito distrital. Las variables utilizadas son incidencia de pobreza, tasa de analfabetismo y tasa de desnutrición crónica infantil.

El valor de exposición se obtuvo mediante el análisis con sistemas de información geográfica (SIG), con la finalidad de poder representarlo cartográficamente.

Se estimó el valor de importancia (ponderación) de cada uno de los parámetros mediante el Proceso de Análisis Jerárquico (método de Saaty). Posteriormente, se determinó para cada parámetro los respectivos descriptores, representados por sus quintiles, estimándose también para estos una ponderación mediante el mismo método.

Este procedimiento se muestra en la Tabla 1, dando como resultado el valor de exposición para cada distrito.

Tabla 1. Matriz de ponderación utilizada para la evaluación de los niveles de exposición.

Descriptor	Parámetros de evaluación									Valor de exposición	Rango	Nivel de exposición
	Incidencia de pobreza	Valor	Peso	Tasa de Desnutrición Crónica	Valor	Peso	Tasa de Analfabetismo	Valor	Peso			
D5	Mayor a 63.8%	0.459	0.608	34.2% a 61.7%	0.416	0.272	20.8% a 45.5%	0.432	0.120	0.444	0.262 < R =< 0.444	Muy Alto
D4	50.7% a 63.7%	0.259	0.608	26.0% a 34.1%	0.262	0.272	14.1% a 20.7%	0.283	0.120	0.262	0.153 < R =< 0.262	Alto
D3	36.3% a 50.6%	0.150	0.608	19% a 25.9%	0.161	0.272	9.6% a 14.0%	0.152	0.120	0.153	0.089 < R =< 0.153	Medio
D2	21.8% a 36.2%	0.085	0.608	9.1% a 18.9%	0.099	0.272	5.4% a 9.5%	0.086	0.120	0.089	0.051 < R =< 0.089	Bajo
D1	Menor a 21.8%	0.047	0.608	Menor a 9.1%	0.062	0.272	Menor a 5.4%	0.048	0.120	0.051		

Fuente: CENEPRED, elaborado con información del INEI y el MINSA.

V. ESCENARIO PROBABLE DE RIESGO

Una vez identificado los niveles de susceptibilidad a movimientos en masa y los niveles de exposición de la población, a nivel distrital, se procede a la conjunción de ambos factores para el cálculo de la probabilidad del riesgo (Tabla 2).

Figura 4. Escenario de riesgo por movimientos en masa según el pronóstico de precipitaciones para la sierra norte y central.

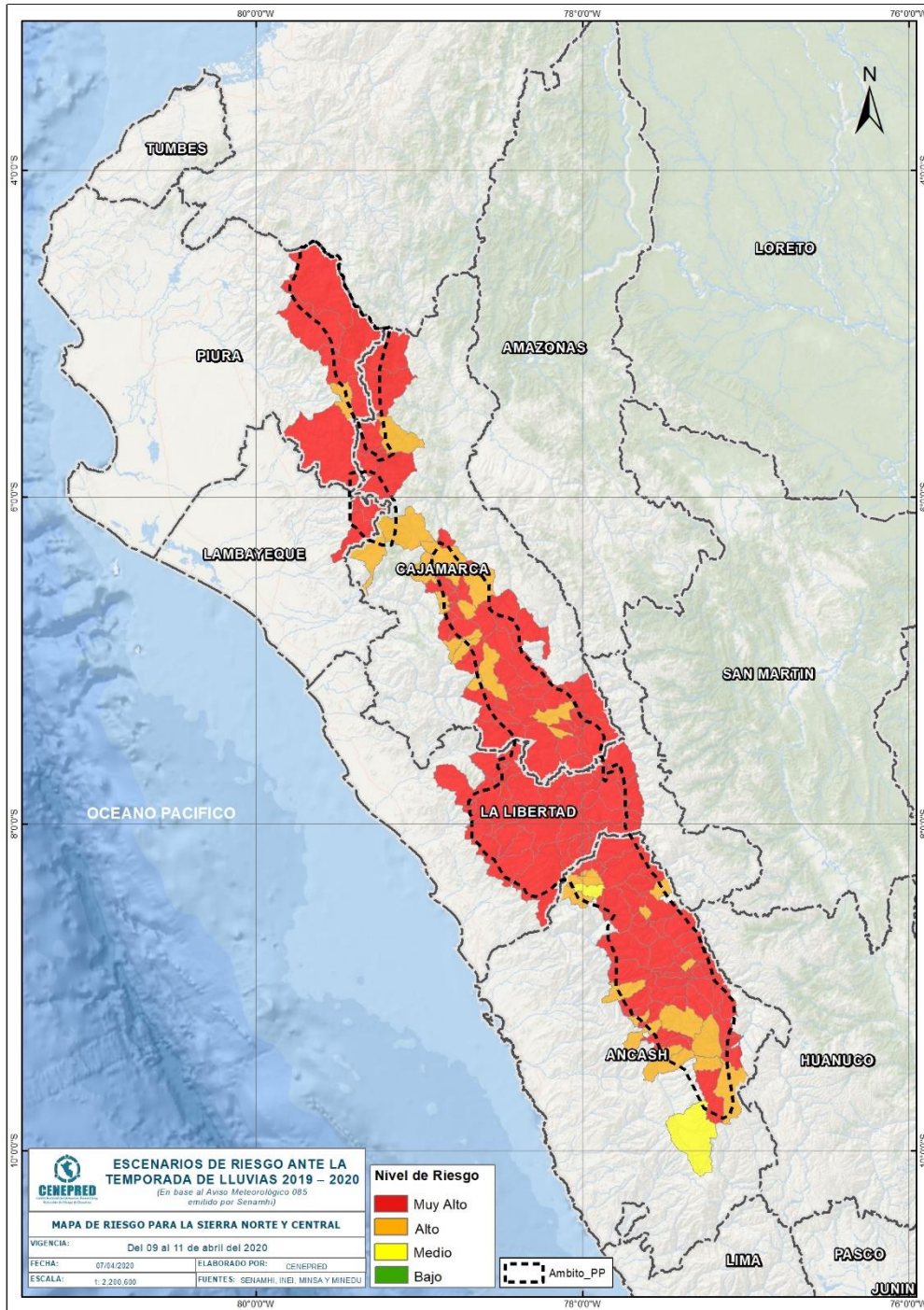

Fuente: CENEPRED

Tabla 2. Elementos expuestos por departamentos según su nivel de riesgo.

Nivel de Riesgo	Muy Alto					Alto					Medio				
	Elementos expuestos														
Departamento	Cantidad Distritos	Población	Viviendas	Establec. Salud	Instituc. Educativas	Cantidad Distritos	Población	Viviendas	Establec. Salud	Instituc. Educativas	Cantidad Distritos	Población	Viviendas	Establec. Salud	Instituc. Educativas
1 ANCASH	42	168,159	48,034	123	999	16	177,281	46,435	77	494	2	6,352	1,608	4	30
2 CAJAMARCA	38	401,639	116,810	254	2,353	16	398,952	104,344	267	1,339	0	0	0	0	0
3 LA LIBERTAD	32	312,298	85,075	159	1,185	0	0	0	0	0	0	0	0	0	0
4 LAMBAYEQUE	2	25,224	6,169	16	166	0	0	0	0	0	0	0	0	0	0
5 PIURA	6	133,582	35,766	85	806	1	10,162	2,800	7	45	0	0	0	0	0
TOTAL GENERAL	120	1,040,902	291,854	637	5,509	33	586,395	153,579	351	1,878	2	6,352	1,608	4	30

Fuente: CENEPRED, elaborado con la información del INEI*, MINSA** y MINEDU***

*INEI: Cálculo de población y vivienda según Censos Nacionales 2017: XII de Población y VII de Vivienda

**MINSA: Base RENIPRESS, marzo 2020

***MINEDU: ESCALE, marzo 2020.

Finalmente, se presentan los resultados del escenario de riesgo por movimientos en masa:

Los distritos con nivel de riesgo muy alto comprenden una población expuesta de 1,040,902 habitantes (Figura 5); 291,854 viviendas; 637 establecimientos de salud y 5,509 instituciones educativas.

Figura 5. Población: Riesgo Muy Alto

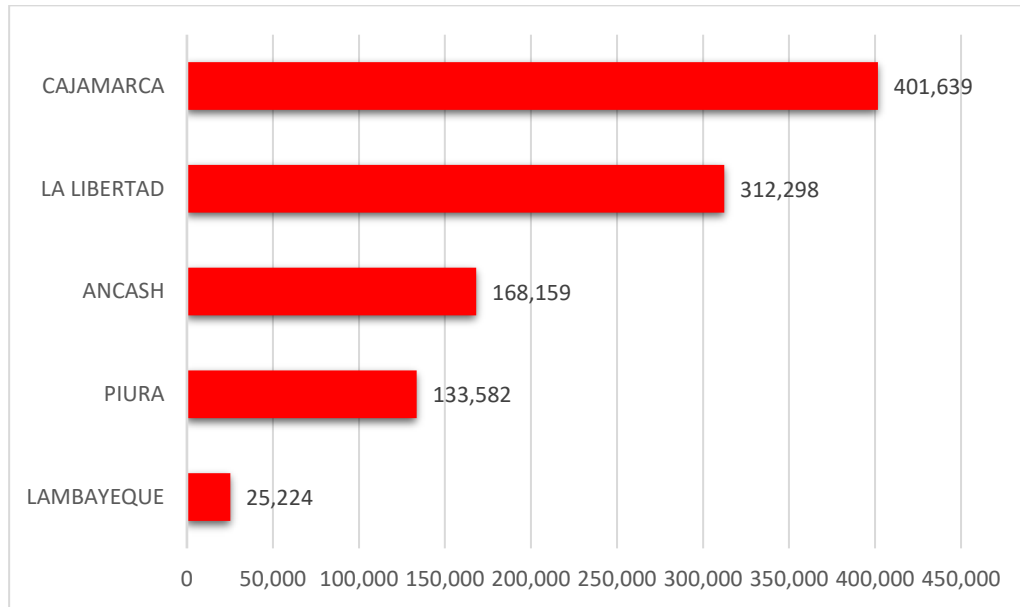

Los distritos con nivel de riesgo alto comprenden una población expuesta de 586,395 habitantes (Figura 6); 153,579 viviendas; 351 establecimientos de salud y 1,878 instituciones educativas.

Figura 6. Población: Riesgo Alto

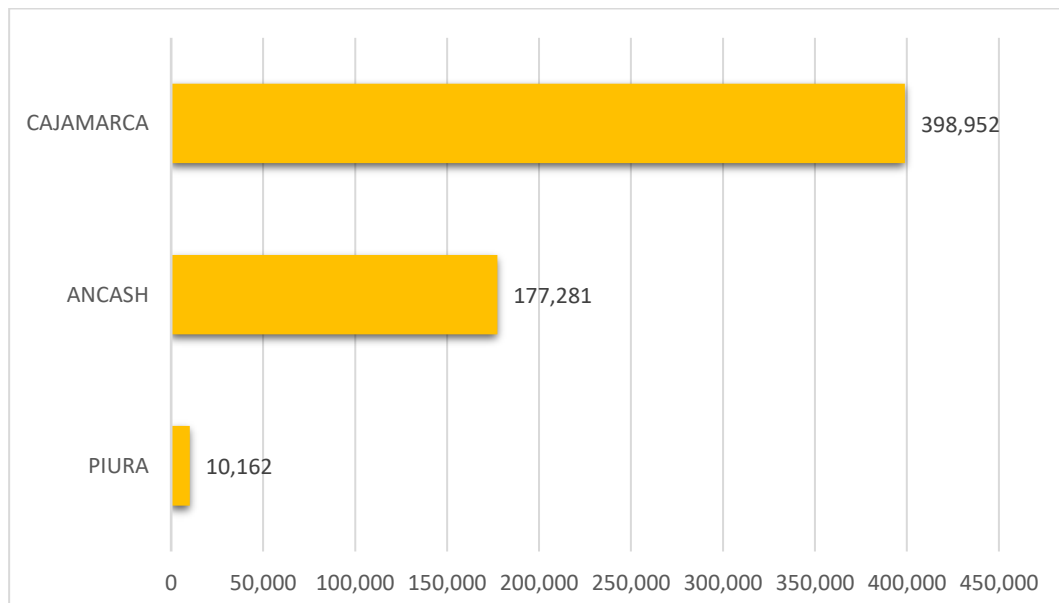

San Isidro, 07 de abril de 2020

El CENEPRED actualizará esta información de acuerdo a los avisos meteorológicos remitidos por del SENAMHI. El resultado de esta información se encuentra disponible en el Sistema de Información para la Gestión del Riesgo de Desastres - SIGRID, y a través de la página web del CENEPRED <https://cenepred.gob.pe/web/escenario-riesgos/> para su descarga a fin de dar a conocer de manera detallada los parámetros utilizados.