



CENEPRED

Centro Nacional de Estimación, Prevención y
Reducción del Riesgo de Desastres

**ESCENARIO DE RIESGO ANTE LA
TEMPORADA DE BAJAS TEMPERATURAS 2020**

***PRONÓSTICO DEL QUINTO FRIAJE DEL AÑO
DEL 24 AL 26 DE MAYO DE 2020***

I. PERSPECTIVAS

El SENAMHI informa que, desde el domingo 24 al martes 26 de mayo, disminuirá la temperatura nocturna en la selva por la incursión del quinto friaje del año. La masa de aire frío ingresará la madrugada del domingo 24 por Madre de Dios, se desplazará hacia la selva centro durante el lunes 25 de mayo, y llegará a la selva norte el martes 26. La temperatura más baja se presentará en la ciudad de Puerto Maldonado, con un registro próximo a 14°C. Además, en la selva centro se esperan valores cercanos a 19°C y en la selva norte, a los 20°C. (SENAMHI / Aviso Meteorológico N°113).

Figura 1. Pronósticos del quinto friaje del año 2020

Inicio del evento: Domingo , 24 de Mayo de 2020 a las 00:00 horas (hora local)

Fin del evento: Martes , 26 de Mayo de 2020 a las 09:00 horas (hora local)

Periodo de vigencia del aviso: **57 horas**

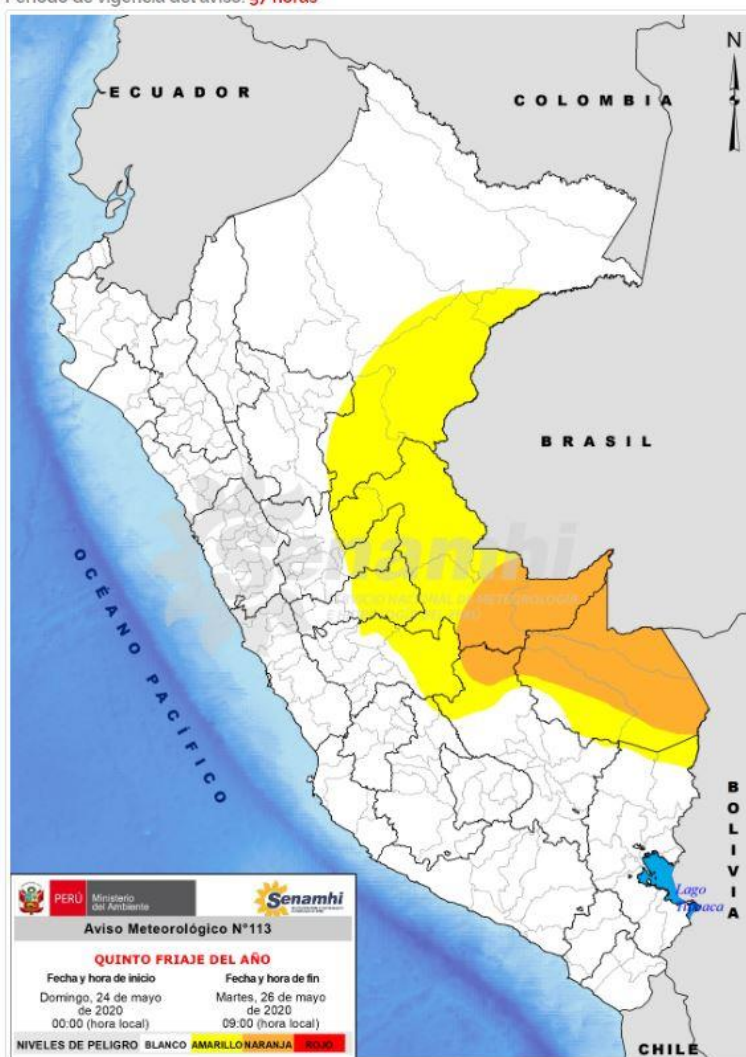

NIVELES DE PELIGRO

NIVEL BLANCO

Sin fenómenos meteorológicos peligrosos.
No es necesario tomar precauciones especiales.

NIVEL AMARILLO

Pueden ocurrir fenómenos meteorológicos peligrosos que, sin embargo, son normales en esta región. Manténgase al corriente del desarrollo de la situación meteorológica. Sea prudente si realiza actividades al aire libre que puedan acarrear riesgos en caso de mal tiempo.

NIVEL NARANJA

Se predicen fenómenos meteorológicos peligrosos. Manténgase al corriente del desarrollo de la situación y cumpla los consejos e instrucciones dados por las autoridades.

NIVEL ROJO

Se predicen fenómenos meteorológicos de gran magnitud. Sea extremadamente precavido. Esté al corriente en todo momento del desarrollo de la situación y cumpla los consejos e instrucciones dados por las autoridades.

Fuente: SENAMHI Aviso Meteorológico N°113



II. ANÁLISIS DE SUSCEPTIBILIDAD POR DESCENSO DE TEMPERATURAS

Para identificar de manera general los niveles de susceptibilidad ante el quinto friaje del año, se utilizó el mapa de temperaturas mínimas normales del mes mayo, elaborado por el SENAMHI.

Figura 3. Mapa de susceptibilidad – Temperaturas mínimas normales mayo

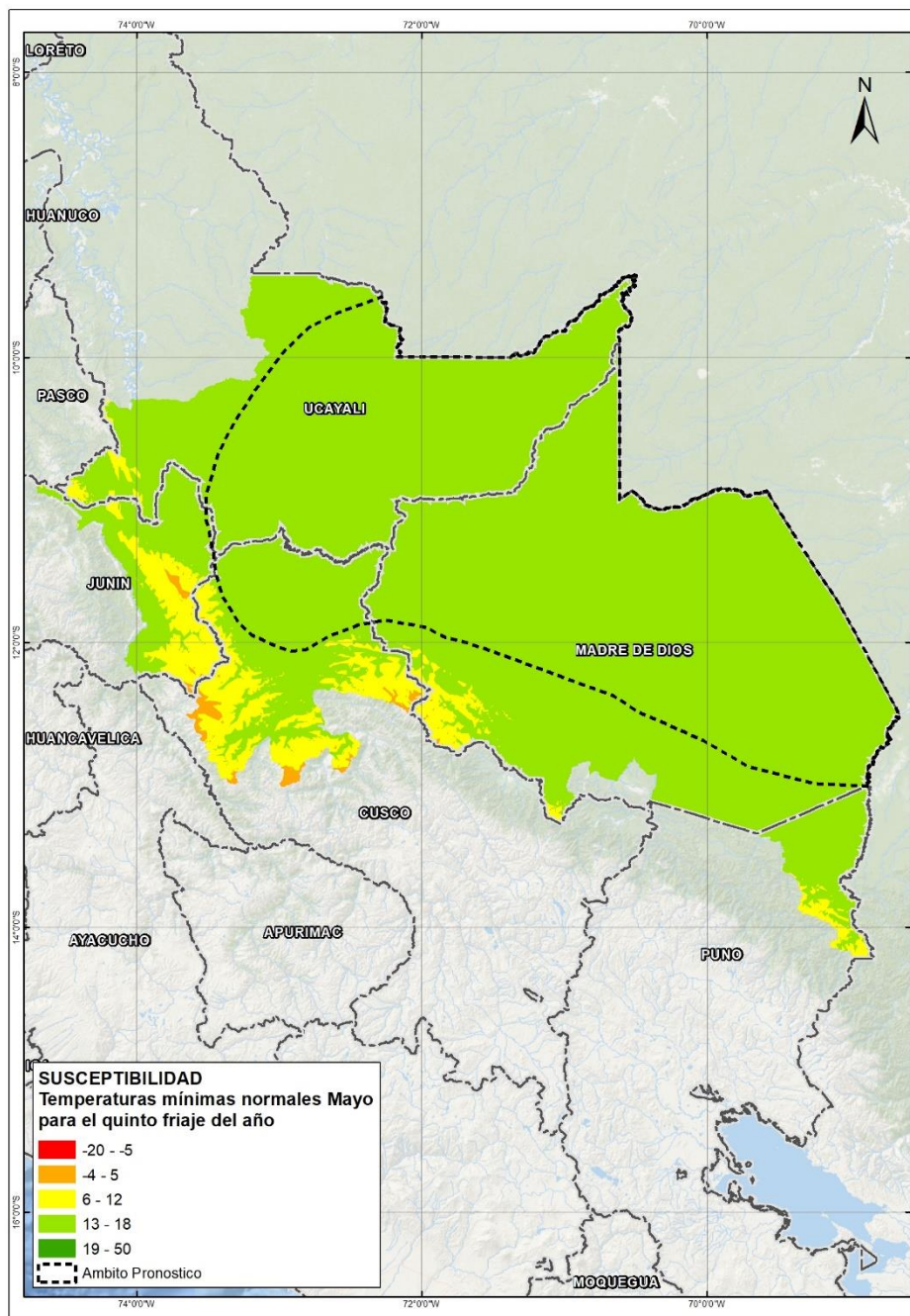

Fuente: Elaborado por CENEPRED, con datos del SENAMHI.

III. ANÁLISIS DE EXPOSICIÓN SOCIOECONÓMICA

Asimismo, se realizó el análisis de vulnerabilidad socioeconómica, considerando como unidad mínima de análisis el ámbito distrital. Las variables utilizadas fueron: Pobreza por Necesidades Básicas Insatisfechas - NBI¹, tasa de analfabetismo² y la tasa de desnutrición crónica infantil³.

El valor de importancia (ponderación) de cada uno de los parámetros utilizados se estimó mediante el Proceso de Análisis Jerárquico (método de Saaty).

Finalmente, el valor de vulnerabilidad se obtuvo mediante el análisis con sistemas de información geográfica (SIG), a fin de poder ser representado cartográficamente.

Tabla 1. Parametros de la vulnerabilidad

IDS_5	Valor	Peso	Desnutrición crónica infantil	Valor	Peso	Pobreza por NBI	Valor	Peso	Tasa de analfabetismo	Valor	Peso	Valor de Vulnerabilidad
Quintil 5: Mayor a 24.2	0.50	0.40	Quintil 5: Mayor a 30.7	0.50	0.30	Quintil 5: De 60% a más	0.50	0.20	Quintil 5: Mayor a 19.5	0.50	0.10	0.50
Quintil 4: 11.7 - 24.2	0.25	0.40	Quintil 4: 23.1 - 30.7	0.25	0.30	Quintil 4: 40% a 59.9%	0.30	0.20	Quintil 4: 13.4 a 19.5	0.25	0.10	0.26
Quintil 3: 5.5 - 11.6	0.15	0.40	Quintil 3: 17.0 - 23.0	0.15	0.30	Quintil 3: 20% a 39.9%	0.13	0.20	Quintil 3: 9.0 a 13.3	0.13	0.10	0.14
Quintil 2: 0.1 - 5.4	0.08	0.40	Quintil 2: 10.2 - 16.9	0.08	0.30	Quintil 2: 10% a 19.9%	0.05	0.20	Quintil 2: 5.1 a 8.9	0.08	0.10	0.07
Quintil 1: Menor a 0.1	0.02	0.40	Quintil 1: Menor a 10.1	0.02	0.30	Quintil 1: Menor a 10%	0.02	0.20	Quintil 1: Menor a 5.0	0.04	0.10	0.02

Fuente: Elaborado por CENEPRED.

¹ Instituto Nacional de Estadística e Informática - INEI

² Instituto Nacional de Estadística e Informática - INEI

³ Ministerio de Salud - MINSA

IV. ESCENARIO DE RIESGO

A continuación se muestra el resultado del escenario:

Figura 4. Mapa de riesgo por el quinto friaje del año

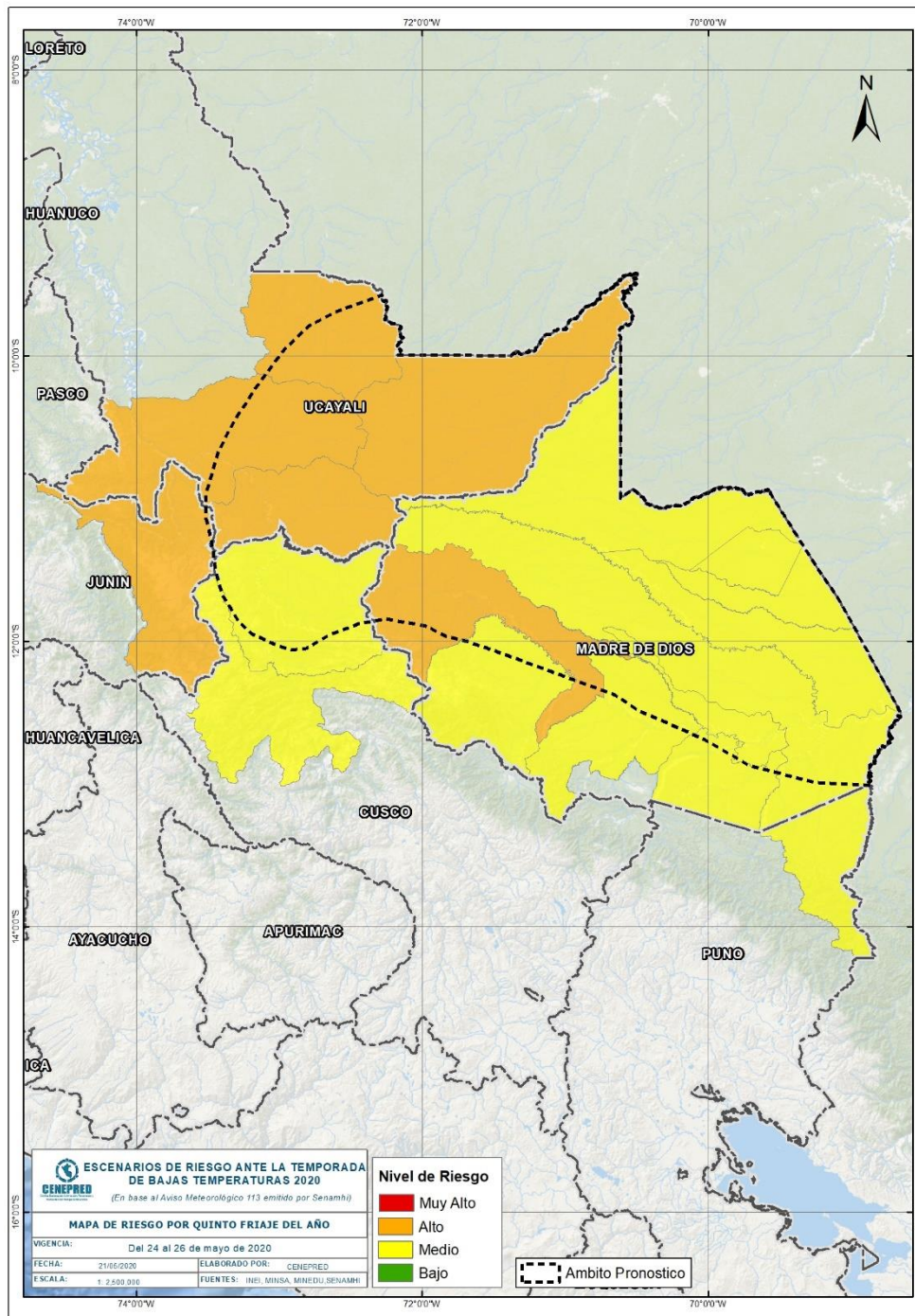

Fuente: Elaborado por CENEPRED.

VI. RESULTADOS

Tabla 2. Elementos expuestos por departamentos según su nivel de riesgo.

RIESGO		Alto					Medio						
N°	DEPARTAMENTO	Cantidad distritos	Población			Viviendas		Cantidad distritos	Población			Viviendas	
			Total	De 0 a 5 años	De 60 años a más	Total	VPOPP*		Total	De 0 a 5 años	De 60 años a más	Total	VPOPP*
1	CUSCO	0	0	0	0	0	0	2	30,183	2,459	2,772	12,378	10,920
2	JUNIN	1	26,036	3,661	888	8,704	8,363	0	0	0	0	0	0
3	MADRE DE DIOS	1	1,402	230	65	425	396	9	131,094	13,449	7,846	48,031	43,718
4	PUNO	0	0	0	0	0	0	1	9,124	845	636	5,612	5,431
5	UCAYALI	4	43,920	6,582	1,989	13,505	12,556	0	0	0	0	0	0
TOTAL GENERAL		6	71,358	10,473	2,942	22,634	21,315	12	170,401	16,753	11,254	66,021	60,069

* Viviendas particulares ocupadas con personas presentes.

Fuente: Elaborado por CENEPRED con datos del Censo Nacional 2017 (INEI).

Los distritos con nivel de riesgo alto comprenden una población expuesta de 71,358 habitantes (Figura 5) y 21,315 viviendas particulares ocupadas con personas presentes.

Figura 5. Población: Riesgo Alto

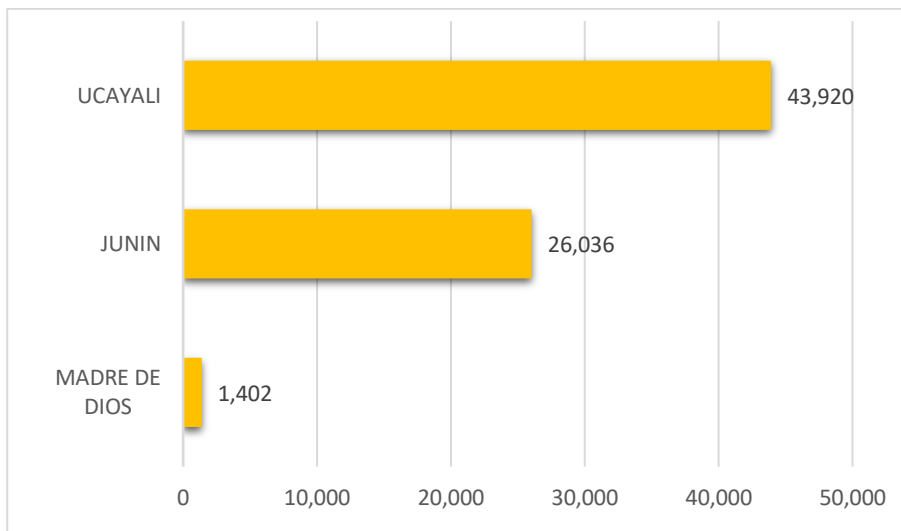

Los distritos con nivel de riesgo medio comprenden una población expuesta de 170,401 habitantes (Figura 6) y 60,069 viviendas particulares ocupadas con personas presentes.

Figura 6. Población: Riesgo Medio

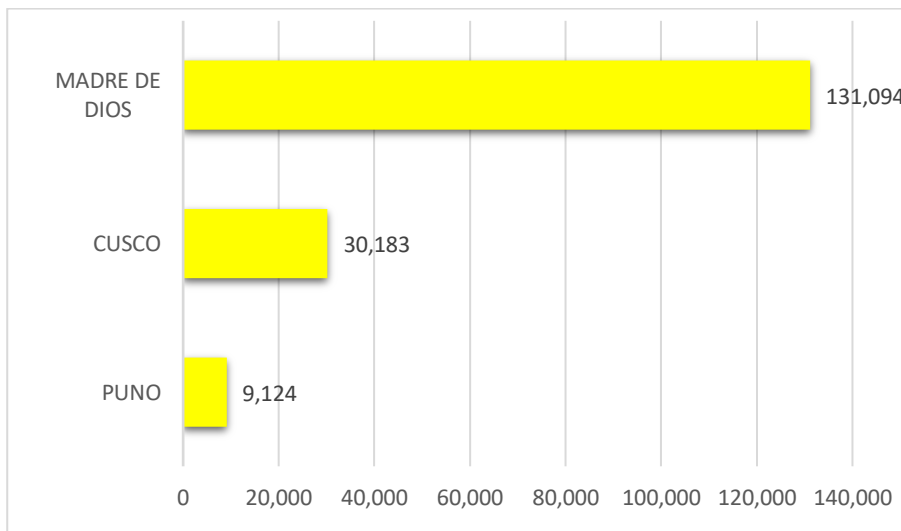

San Isidro, 21 de mayo de 2020.

El CENEPRED actualizará esta información de acuerdo a los avisos meteorológicos remitidos por el SENAMHI. El resultado de esta información se encuentra disponible en el Sistema de Información para la Gestión del Riesgo de Desastres - SIGRID, y a través de la página web del CENEPRED <https://cenepred.gob.pe/web/escenario-riesgos/> para su descarga a fin de dar a conocer de manera detallada los parámetros utilizados.