



CENEPRED

Centro Nacional de Estimación, Prevención y
Reducción del Riesgo de Desastres

**ESCENARIO DE RIESGO ANTE LA
TEMPORADA DE BAJAS TEMPERATURAS 2020**

***PRONÓSTICO DE DESCENSO DE LA TEMPERATURA
NOCTURNA EN LA SIERRA CENTRO Y SUR***

DEL 07 AL 09 DE JULIO DE 2020

I. PERSPECTIVAS

El SENAMHI informa que, desde el martes 07 hasta la madrugada del jueves 09 de julio, se registrará el descenso de la temperatura nocturna en la sierra centro y sur. Se prevé temperaturas próximas a -8°C en localidades por encima de los 3800 m.s.n.m. de la sierra centro, y valores por debajo de -19°C en zonas sobre los 4000 m.s.n.m. en la sierra sur. Durante la vigencia del aviso se espera la formación de escarcha e incremento de viento con ráfagas superiores a 35 km/h durante la tarde. Así mismo, se espera cielo despejado e incremento de la temperatura diurna. (SENAMHI / Aviso Meteorológico N°139).

Figura 1. Pronósticos de descenso de la temperatura nocturna en la sierra centro y sur

Inicio del evento: Martes, 07 de Julio de 2020 a las 00:00 horas (hora local)
Fin del evento: Jueves, 09 de Julio de 2020 a las 06:00 horas (hora local)
Periodo de vigencia del aviso: **54 horas**

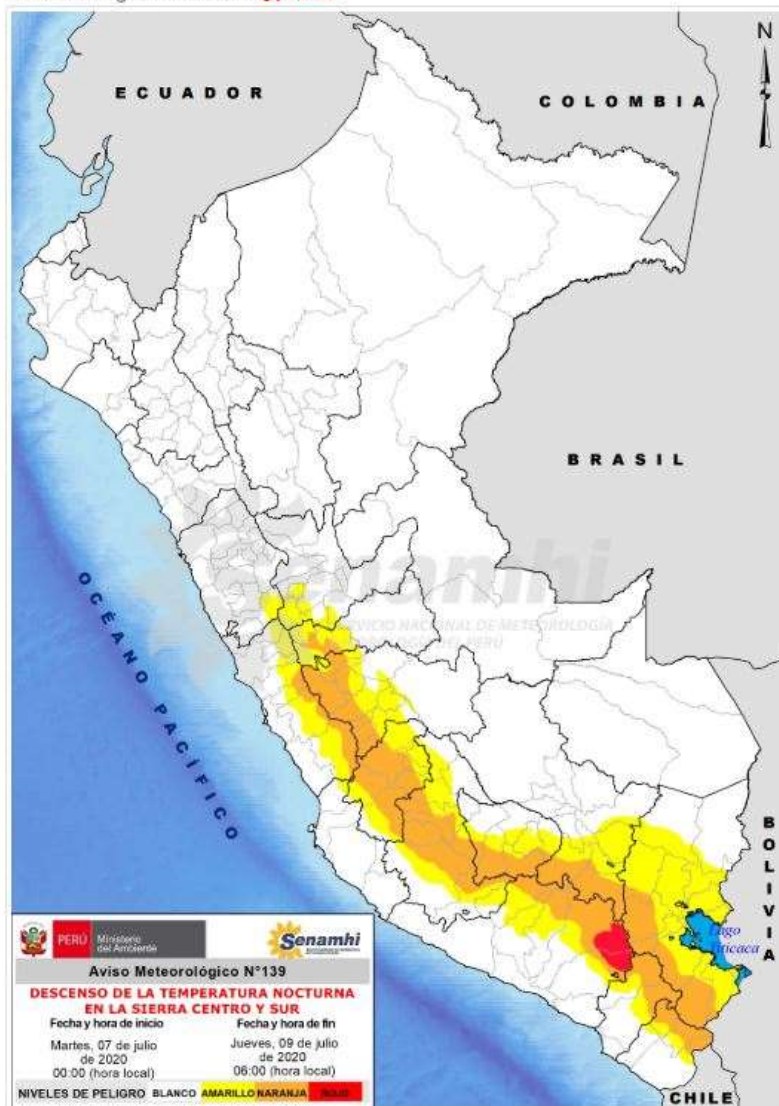

NIVELES DE PELIGRO

NIVEL BLANCO

Sin fenómenos meteorológicos peligrosos.
No es necesario tomar precauciones especiales.

NIVEL AMARILLO

Pueden ocurrir fenómenos meteorológicos peligrosos que, sin embargo, son normales en esta región. Manténgase al corriente del desarrollo de la situación meteorológica. Sea prudente si realiza actividades al aire libre que puedan acarrear riesgos en caso de mal tiempo.

NIVEL NARANJA

Se predicen fenómenos meteorológicos peligrosos. Manténgase al corriente del desarrollo de la situación y cumpla los consejos e instrucciones dados por las autoridades.

NIVEL ROJO

Se predicen fenómenos meteorológicos de gran magnitud. Sea extremadamente precavido. Esté al corriente en todo momento del desarrollo de la situación y cumpla los consejos e instrucciones dados por las autoridades.

Fuente: SENAMHI Aviso Meteorológico N°139

II. ANÁLISIS DE SUSCEPTIBILIDAD POR DESCENSO DE TEMPERATURAS

Para identificar de manera general los niveles de susceptibilidad ante el tercer friaje del año, se utilizó el mapa de temperaturas mínimas normales del mes julio, elaborado por el SENAMHI.

Figura 3. Mapa de susceptibilidad – Temperaturas mínimas normales de julio para la sierra centro y sur



Fuente: Elaborado por CENEPRED, con datos del SENAMHI.

III. ANÁLISIS DE EXPOSICIÓN SOCIOECONÓMICA

Asimismo, se realizó el análisis de vulnerabilidad socioeconómica, considerando como unidad mínima de análisis el ámbito distrital. Las variables utilizadas fueron: Pobreza por Necesidades Básicas Insatisfechas - NBI¹, tasa de analfabetismo² y la tasa de desnutrición crónica infantil³.

El valor de importancia (ponderación) de cada uno de los parámetros utilizados se estimó mediante el Proceso de Análisis Jerárquico (método de Saaty).

Finalmente, el valor de vulnerabilidad se obtuvo mediante el análisis con sistemas de información geográfica (SIG), a fin de poder ser representado cartográficamente.

Tabla 1. Parametros de la vulnerabilidad

IDS_5	Valor	Peso	Desnutrición crónica infantil	Valor	Peso	Pobreza por NBI	Valor	Peso	Tasa de analfabetismo	Valor	Peso	Valor de Vulnerabilidad
Quintil 5: Mayor a 24.2	0.50	0.40	Quintil 5: Mayor a 30.7	0.50	0.30	Quintil 5: De 60% a más	0.50	0.20	Quintil 5: Mayor a 19.5	0.50	0.10	0.50
Quintil 4: 11.7 - 24.2	0.25	0.40	Quintil 4: 23.1 - 30.7	0.25	0.30	Quintil 4: 40% a 59.9%	0.30	0.20	Quintil 4: 13.4 a 19.5	0.25	0.10	0.26
Quintil 3: 5.5 - 11.6	0.15	0.40	Quintil 3: 17.0 - 23.0	0.15	0.30	Quintil 3: 20% a 39.9%	0.13	0.20	Quintil 3: 9.0 a 13.3	0.13	0.10	0.14
Quintil 2: 0.1 - 5.4	0.08	0.40	Quintil 2: 10.2 - 16.9	0.08	0.30	Quintil 2: 10% a 19.9%	0.05	0.20	Quintil 2: 5.1 a 8.9	0.08	0.10	0.07
Quintil 1: Menor a 0.1	0.02	0.40	Quintil 1: Menor a 10.1	0.02	0.30	Quintil 1: Menor a 10%	0.02	0.20	Quintil 1: Menor a 5.0	0.04	0.10	0.02

Fuente: Elaborado por CENEPRED.

¹ Instituto Nacional de Estadística e Informática - INEI

² Instituto Nacional de Estadística e Informática - INEI

³ Ministerio de Salud - MINSA

IV. ESCENARIO DE RIESGO

A continuación se muestra el resultado del escenario:

Figura 4. Mapa de riesgo por descenso de la temperatura nocturna para la sierra centro y sur

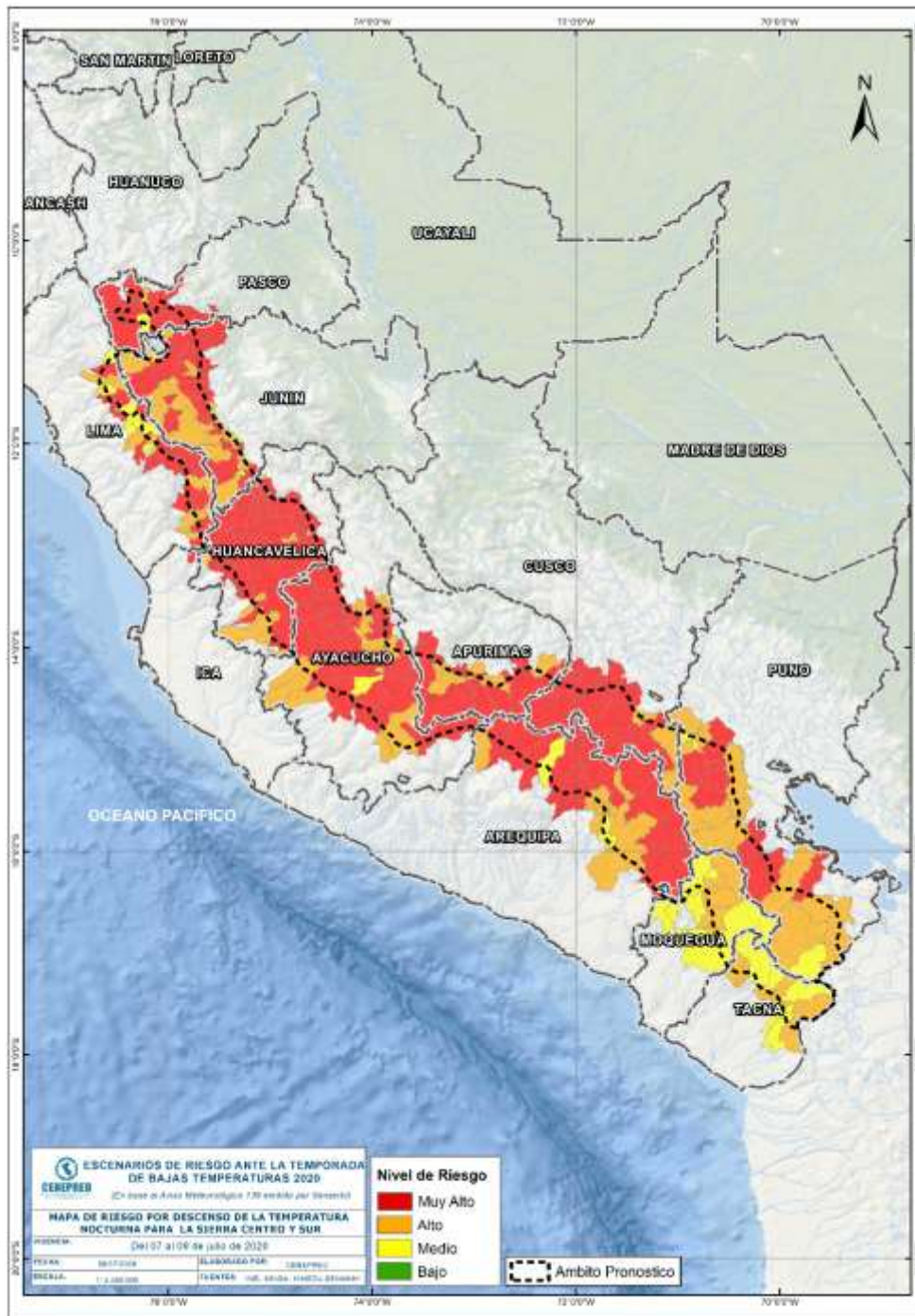

Fuente: Elaborado por CENEPRED.

VI. RESULTADOS

Tabla 2. Elementos expuestos por departamentos según su nivel de riesgo.

RIESGO		Muy Alto						Alto					
N°	DEPARTAMENTO	Cantidad distritos	Población			Viviendas		Cantidad distritos	Población			Viviendas	
			Total	De 0 a 5 años	De 60 años a más	Total	VPOPP*		Total	De 0 a 5 años	De 60 años a más	Total	VPOPP*
1	APURIMAC	18	32,748	2,530	5,446	21,284	19,372	6	24,166	2,109	2,217	10,576	9,052
2	AREQUIPA	12	20,067	1,442	2,824	11,822	10,614	10	46,921	4,472	4,722	43,047	30,469
3	AYACUCHO	36	98,174	7,832	16,791	64,659	55,461	14	39,501	2,906	7,074	25,397	21,824
4	CUSCO	14	119,190	10,159	14,732	58,388	52,137	3	8,498	774	1,332	5,194	4,924
5	HUANCAVELICA	42	205,358	18,978	25,097	98,675	84,233	10	10,623	989	1,871	6,947	6,031
6	ICA	1	992	81	162	609	589	0	0	0	0	0	0
7	JUNIN	27	144,798	12,011	21,747	65,390	57,670	25	107,223	8,369	15,108	47,584	42,400
8	LIMA	19	17,229	1,074	2,712	11,293	10,456	8	6,448	504	1,442	5,480	5,148
9	MOQUEGUA	0	0	0	0	0	0	5	6,676	410	1,527	6,398	6,027
10	PASCO	10	129,969	10,304	11,620	48,294	41,827	1	4,459	303	481	1,803	1,513
11	PUNO	10	90,936	6,276	12,685	54,212	47,446	14	98,125	6,895	16,266	59,977	56,394
12	TACNA	0	0	0	0	0	0	6	5,342	269	1,019	3,904	3,730
TOTAL GENERAL		189	859,461	70,687	113,816	434,626	379,805	102	357,982	28,000	53,059	216,307	187,512

* Viviendas particulares ocupadas con personas presentes.

Fuente: Elaborado por CENEPRED con datos del Censo Nacional 2017 (INEI).

Los distritos con nivel de riesgo muy alto comprenden una población expuesta de 859,461 habitantes (Figura 5) y 379,805 viviendas particulares ocupadas con personas presentes.

Figura 5. Población: Riesgo Muy Alto

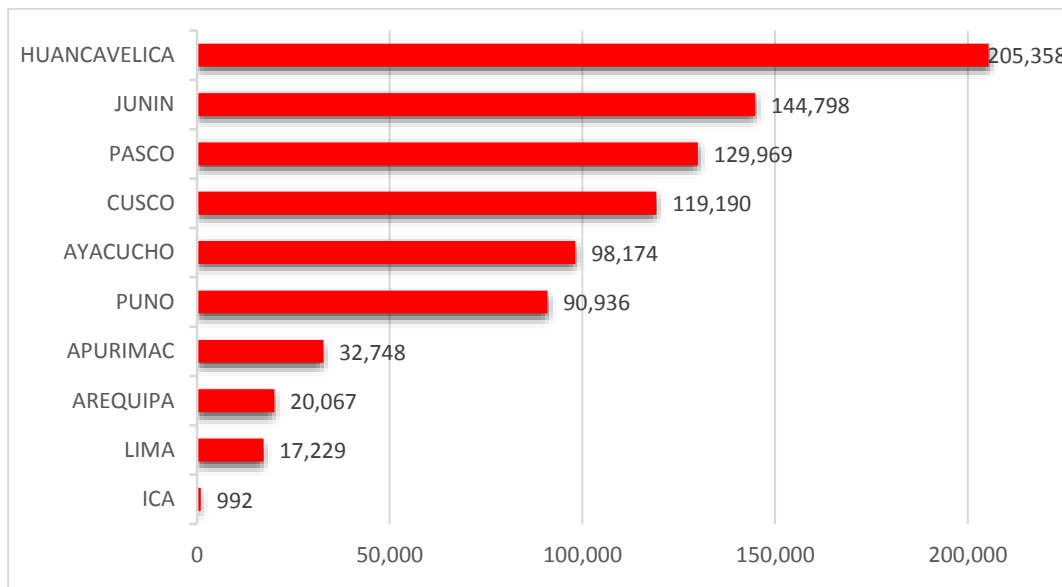

Los distritos con nivel de riesgo alto comprenden una población expuesta de 357,982 habitantes (Figura 6) y 187,512 viviendas particulares ocupadas con personas presentes.

Figura 6. Población: Riesgo Alto

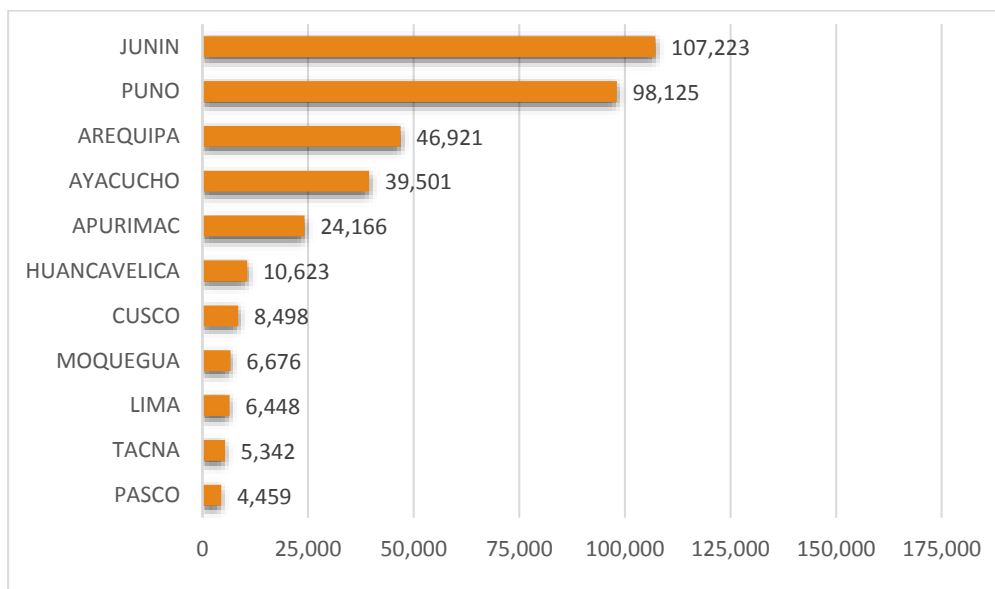

San Isidro, 06 de julio de 2020.

El CENEPRED actualizará esta información de acuerdo a los avisos meteorológicos remitidos por del SENAMHI. El resultado de esta información se encuentra disponible en el Sistema de Información para la Gestión del Riesgo de Desastres - SIGRID, y a través de la página web del CENEPRED <https://cenepred.gob.pe/web/escenario-riesgos/> para su descarga a fin de dar a conocer de manera detallada los parámetros utilizados.