



INSTITUTO NACIONAL DE ESTADÍSTICA
E INFORMÁTICA

Lima, 23 de enero del 2014

ESQUELA N° 048 -2013-INEI/J

Señora
MARIA MASANA GARCIA
Centro Nacional de Estimación, Prevención
y Reducción del Riesgo de Desastres



PRESIDENCIA DEL CONSEJO DE MINISTROS
CENTRO NACIONAL DE ESTIMACIÓN, PREVENCIÓN
Y REDUCCIÓN DEL RIESGO DE DESASTRES-CENEPRED

RECIBIDO

24 ENE 2014

Hora: 12:45 Firma: *[Signature]*

Reg. N° 147

Tengo el agrado de dirigirme a usted para saludarla muy cordialmente y alcanzar a su Despacho, información sobre la población y viviendas que dispone el INEI referidas a los **DISTRITOS AFECTADOS POR EL EMBALSE DEL RIO MANTARO EN LOS DISTRITOS DE CUENCA, IZCUCHACA, MARISCAL CACERES, ACOSTAMBO Y AHUAYCHA EN EL DEPARTAMENTO DE HUANCAVELICA**, de acuerdo al empadronamiento distrital de Población y Vivienda realizado en los meses de Febrero -Marzo del 2012 y a la accesibilidad, equipamiento e infraestructura en salud, proporcionada por la Encuesta Nacional de Municipalidades 2013.

Hago propicia la ocasión para reiterarle los sentimientos de mi mayor consideración.

Atentamente,



[Signature]
Dr. **ALEJANDRO MLCHEZ DE LOS RÍOS**
Jefe

**INSTITUTO NACIONAL DE ESTADÍSTICA
E INFORMÁTICA**

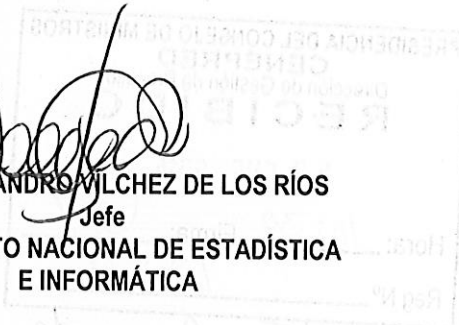

[Faint handwritten notes and stamps at the bottom of the page]



**INFORMACIÓN DE LOS DISTRITOS AFECTADOS POR EL
EMBALSE DEL RIO MANTARO EN LOS DISTRITOS DE
CUENCA, IZCUCHACA, MARISCAL CACERES, ACOSTAMBO
Y AHUAYCHA EN EL DEPARTAMENTO DE HUANCavelica**

LIMA, ENERO 2014

INFORMACION DE LOS DISTRITOS AFECTADOS POR EL EMBALSE DEL RIO MANTARO EN LOS DISTRITOS DE CUENCA, IZCUCHACA, MARISCAL CÁCERES, ACOSTAMBO Y AHUAYCHA EN EL DEPARTAMENTO DE HUANCAMELICA

RESUMEN EJECUTIVO

1. El área afectada por el embalse del río Mantaro, en el departamento de Huancavelica, está constituida por los distritos de Cuenca, Izcuchaca y Mariscal Cáceres de la provincia de Huancavelica y Acostambo y Ahuaycha de la provincia de Tayacaja, del departamento de Huancavelica.
2. De acuerdo al Empadronamiento Distrital de Población y Vivienda realizado en el año 2013, en el área afectada habitan 1964 personas, de las cuales 913 son hombres y 1051 mujeres; 428 niños menores de 12 años de edad y 197 adultos mayores de 65 años y más de edad.
3. En el año 2013, en dichos distritos se ubicaban 677 viviendas de las cuales 650 tenían al adobe o tapia como material predominante en sus paredes; 388 viviendas tenían piso de tierra y 402 tenían techo de tejas. En cuanto a los servicios de la vivienda, solamente 219 accedían al agua mediante pilón de uso público, camión cisterna, río, acequia o manantial u otro medio; 79 con contaban con alumbrado eléctrico y 280 viviendas no contaban con servicio higiénico.

MAPA DEL AREA AFECTADA

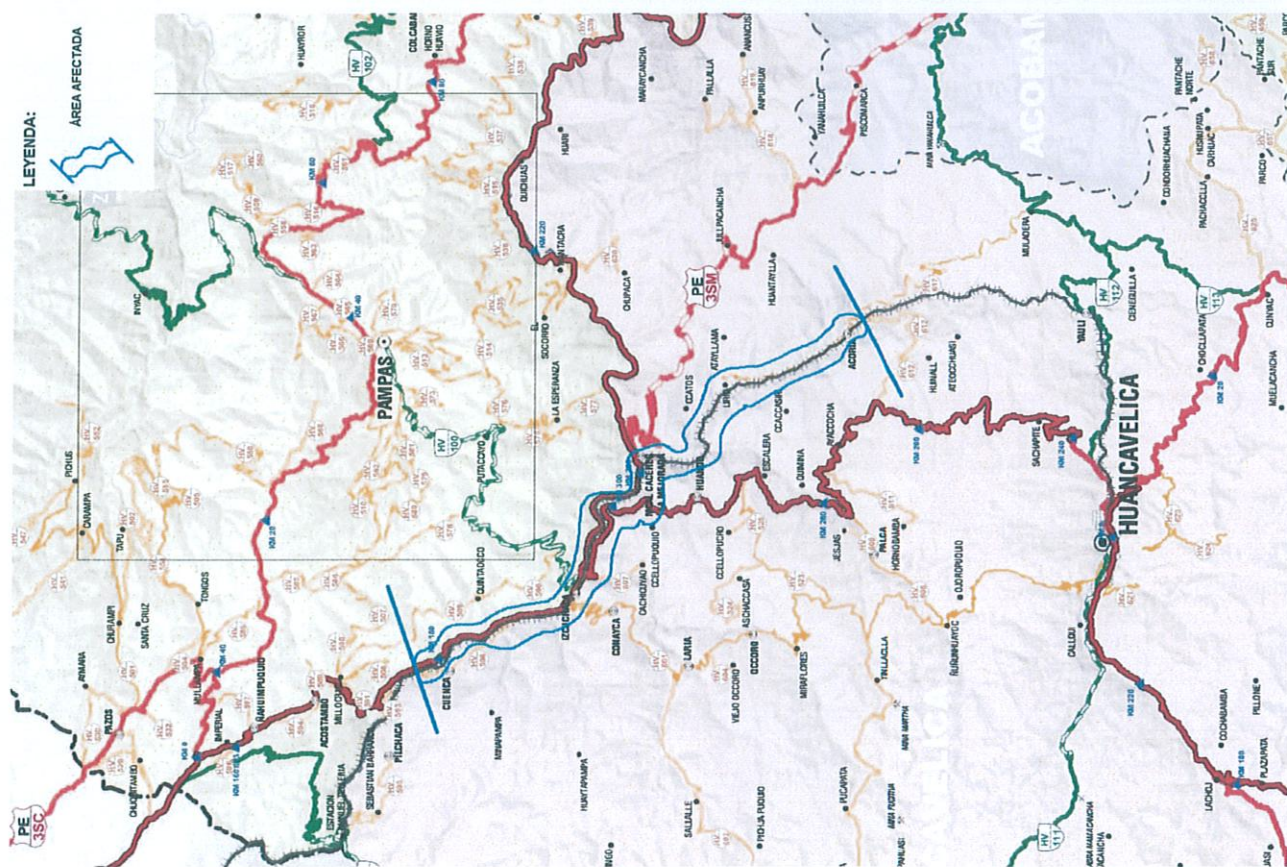

**Empadronamiento Distrital de Población y
Vivienda, Marzo-Abril 2013**

**POBLACIÓN CENSADA EN LOS CENTROS POBLADOS AFECTADOS POR EL EMBALSE DEL RIO MANTARO EN LOS DISTRITOS DE CUENCA, IZCUCHACA, MARISCAL CACERES, ACOSTAMBO Y AHUAYCHA,
POR SEXO Y GRUPOS VULNERABLES**

Idccpp	Departamento	Provincia	Distrito	Area	Centro Poblado	Población Censada				
						Por sexo		Niños / Niñas menores de 12 años de edad		Adulto mayor: De 65 años y más de edad
						Hombre	Mujer	Total		
TOTAL						1,964	913	1,051	428	197
PROVINCIA HUANCAREVELICA						1709	792	917	359	183
DISTRITO CUENCA						500	230	270	102	73
0901050001	HUANCAREVELICA	HUANCAREVELICA	CUENCA	URBANO	CUENCA	401	177	224	85	58
0901050003	HUANCAREVELICA	HUANCAREVELICA	CUENCA	RURAL	CCECCA	68	36	32	13	9
0901050005	HUANCAREVELICA	HUANCAREVELICA	CUENCA	RURAL	HUAYLLA PAMPA	9	6	3	2	2
0901050006	HUANCAREVELICA	HUANCAREVELICA	CUENCA	RURAL	CHINCHE	2	1	1		
0901050016	HUANCAREVELICA	HUANCAREVELICA	CUENCA	RURAL	OSCCOLLO	5	3	2		1
0901050019	HUANCAREVELICA	HUANCAREVELICA	CUENCA	RURAL	WICHCE	15	7	8	2	3
0901050020	HUANCAREVELICA	HUANCAREVELICA	CUENCA	RURAL	AGUAS CALIENTES					
0901050072	HUANCAREVELICA	HUANCAREVELICA	CUENCA	RURAL	CHACRAPAMPA	640	294	346	132	62
0901080001	HUANCAREVELICA	HUANCAREVELICA	IZCUCHACA	URBANO	IZCUCHACA	386	163	223	82	34
0901080004	HUANCAREVELICA	HUANCAREVELICA	IZCUCHACA	RURAL	LARMENTA	109	55	54	24	8
0901080009	HUANCAREVELICA	HUANCAREVELICA	IZCUCHACA	RURAL	TAMBILLO	145	76	69	26	20
0901110001	HUANCAREVELICA	HUANCAREVELICA	MARISCAL CACERES	URBANO	MARISCAL CACERES	569	268	301	125	48
PROVINCIA TAYACAJA						569	268	301	125	48
DISTRITO ACOSTAMBO						255	121	134	69	14
0907020035	HUANCAREVELICA	TAYACAJA	ACOSTAMBO	RURAL	HORNOYOCC	78	36	42	21	9
0907020043	HUANCAREVELICA	TAYACAJA	ACOSTAMBO	RURAL	CHACAPATAN	1	1	1	1	1
0907020044	HUANCAREVELICA	TAYACAJA	ACOSTAMBO	RURAL	CCATUNRUMI	8	2	6	1	2
0907020045	HUANCAREVELICA	TAYACAJA	ACOSTAMBO	RURAL	PUCAPAMPA	64	32	32	20	2
0907040031	HUANCAREVELICA	TAYACAJA	DISTRITO AHUAYCHA	RURAL	BARRIO TAYACAJA	5	2	3	4	4
DISTRITO AHUAYCHA						177	85	92	48	5
0907040031	HUANCAREVELICA	TAYACAJA	AHUAYCHA	RURAL	BARRIO TAYACAJA	177	85	92	48	5

VIVIENDAS PARTICULARES CON OCUPANTES PRESENTES EN LOS CENTROS POBLADOS AFECTADOS POR EL EMBALSE DEL RIO MANTARO EN LOS DISTRITOS DE CUENCA, IZCUCHACA, MARISCAL CACERES, ACOSTAMBO Y AHUAYCHA,
 POR MATERIAL PREDOMINANTE EN LAS PAREDES EXTERIORES DE LA VIVIENDA

Idccpp	Departamento	Provincia	Distrito	Area	Centro Poblado	Material predominante en las paredes exteriores de la vivienda			
						Total	Ladrillo o bloque de cemento	Adobe o tapia	Madera
TOTAL						677	25	650	2
PROVINCIA HUANCARELICA						598	13	584	1
DISTRITO CUENCA									
0901050001	HUANCARELICA	HUANCARELICA	CUENCA	URBANO	CUENCA	168	3	165	0
0901050003	HUANCARELICA	HUANCARELICA	CUENCA	RURAL	CCECCA	134	1	133	
0901050005	HUANCARELICA	HUANCARELICA	CUENCA	RURAL	HUAYLLA PAMPA	22	2	20	
0901050006	HUANCARELICA	HUANCARELICA	CUENCA	RURAL	CHINCHE	1		1	
0901050016	HUANCARELICA	HUANCARELICA	CUENCA	RURAL	OSCOLLO	1		1	
0901050019	HUANCARELICA	HUANCARELICA	CUENCA	RURAL	WICHCE	2		2	
0901050020	HUANCARELICA	HUANCARELICA	CUENCA	RURAL	AGUAS CALIENTES	8		8	
0901050072	HUANCARELICA	HUANCARELICA	CUENCA	RURAL	CHACCRAPAMPA				
DISTRITO IZCUCHACA									
0901080001	HUANCARELICA	HUANCARELICA	IZCUCHACA	URBANO	IZCUCHACA	215	8	207	0
0901080004	HUANCARELICA	HUANCARELICA	IZCUCHACA	RURAL	LARMENTA	130	7	123	
0901080009	HUANCARELICA	HUANCARELICA	IZCUCHACA	RURAL	TAMBILLO	39		39	
				RURAL		46	1	45	
DISTRITO MARISCAL CACERES									
090110001	HUANCARELICA	HUANCARELICA	MARISCAL CACERES	URBANO	MARISCAL CACERES	215	2	212	1
						215	2	212	1
PROVINCIA TAYACAJA						79	12	66	1
DISTRITO ACOSTAMBO									
0907020035	HUANCARELICA	TAYACAJA	ACOSTAMBO	RURAL	HORNOYOCO	27	8	18	1
0907020043	HUANCARELICA	TAYACAJA	ACOSTAMBO	RURAL	CHACAPATAN	1		1	
0907020044	HUANCARELICA	TAYACAJA	ACOSTAMBO	RURAL	CCATUNRUMI	4	3	1	
0907020045	HUANCARELICA	TAYACAJA	ACOSTAMBO	RURAL	PUCAPAMPA	19	5	13	1
				RURAL		3		3	
DISTRITO AHUAYCHA									
0907040031	HUANCARELICA	TAYACAJA	AHUAYCHA	RURAL	BARRIO TAYACAJA	52	4	48	0
						52	4	48	

Fuente : Instituto Nacional de Estadística e Informática - Empadronamiento Distrital de Población y Vivienda, Marzo-Abril 2013 (Resultados preliminares).

VIVIENDAS PARTICULARES CON OCUPANTES PRESENTES EN LOS CENTROS POBLADOS AFECTADOS POR EL EMBALSE DEL RIO MANTARO EN LOS DISTRITOS DE CUENCA, IZCUCHACA, MARISCAL CACERES, ACOSTAMBO Y AHUAYCHA,
 POR MATERIAL PREDOMINANTE EN LOS TECHOS DE LA VIVIENDA

Idccpp	Departamento	Provincia	Distrito	Area	Centro Poblado	Material predominante en el techo de la vivienda					Estera
						Total	Concreto armado	Madera	Tejas		
TOTAL						677	19	252	402	4	
PROVINCIA HUANCAMELICA						598	8	231	355	4	
DISTRITO CUENCA						168	1	23	141	3	
0901050001	HUANCAMELICA	HUANCAMELICA	CUENCA	URBANO	CUENCA						
0901050003	HUANCAMELICA	HUANCAMELICA	CUENCA	RURAL	COECCA	1	16	116		1	
0901050005	HUANCAMELICA	HUANCAMELICA	CUENCA	RURAL	HUAYLLA PAMPA		4	18			
0901050006	HUANCAMELICA	HUANCAMELICA	CUENCA	RURAL	CHINCHE	1		1			
0901050016	HUANCAMELICA	HUANCAMELICA	CUENCA	RURAL	OSCCOLLO	1				1	
0901050019	HUANCAMELICA	HUANCAMELICA	CUENCA	RURAL	WICHCE	2	1	1			
0901050020	HUANCAMELICA	HUANCAMELICA	CUENCA	RURAL	AGUAS CALIENTES	8	2	5		1	
0901050072	HUANCAMELICA	HUANCAMELICA	CUENCA	RURAL	CHACGRAPAMPA						
DISTRITO IZCUCHACA						215	6	144	65	0	
0901080001	HUANCAMELICA	HUANCAMELICA	IZCUCHACA	URBANO	IZCUCHACA		6	80	44		
0901080004	HUANCAMELICA	HUANCAMELICA	IZCUCHACA	RURAL	LARMENTA	39		32	7		
0901080009	HUANCAMELICA	HUANCAMELICA	IZCUCHACA	RURAL	TAMBILLO	46		32	14		
DISTRITO MARISCAL CACERES						215	1	64	149	1	
090110001	HUANCAMELICA	HUANCAMELICA	MARISCAL CACERES	URBANO	MARISCAL CACERES	215	1	64	149	1	
PROVINCIA TAYACAJA						79	11	21	47	0	
DISTRITO ACOSTAMBO						27	8	10	9	0	
0907020035	HUANCAMELICA	TAYACAJA	ACOSTAMBO	RURAL	HORNOYCC	1		1			
0907020043	HUANCAMELICA	TAYACAJA	ACOSTAMBO	RURAL	CHACAPATAN	4	3	1			
0907020044	HUANCAMELICA	TAYACAJA	ACOSTAMBO	RURAL	CCATUNRUMI	19	5	6	8		
0907020045	HUANCAMELICA	TAYACAJA	ACOSTAMBO	RURAL	PUCAPAMPA	3		2	1		
DISTRITO AHUAYCHA						52	3	11	38	0	
0907040031	HUANCAMELICA	TAYACAJA	AHUAYCHA	RURAL	BARRIO TAYACAJA	52	3	11	38		

VIVIENDAS PARTICULARES CON OCUPANTES PRESENTES EN LOS CENTROS POBLADOS AFECTADOS POR EL EMBALSE DEL RIO MANTARO EN LOS DISTRITOS DE CUENCA, IZCUCHACA, MARISCAL CACERES, ACOSTAMBO Y AHUAYCHA,
 POR MATERIAL PREDOMINANTE EN LOS PISOS DE LA VIVIENDA

Idcepp	Departamento	Provincia	Distrito	Area	Centro Poblado	Material predominante en los pisos de la vivienda						
						Total	Parquet o madera	Losetas, terrazos, cerámicos o similares	Madera (Entablados)	Cemento	Tierra	Otro material
TOTAL						677	3	1	103	181	388	1
PROVINCIA HUANCABELICA						598	3	1	102	146	345	1
DISTRITO CUENCA						168	0	0	6	26	136	0
0901050001	HUANCABELICA	HUANCABELICA	CUENCA	URBANO	CUENCA							
0901050003	HUANCABELICA	HUANCABELICA	CUENCA	RURAL	CCECCA			5	23	106		
0901050005	HUANCABELICA	HUANCABELICA	CUENCA	RURAL	HUAYLLA PAMPA			1	1		20	
0901050006	HUANCABELICA	HUANCABELICA	CUENCA	RURAL	CHINGHE						1	
0901050016	HUANCABELICA	HUANCABELICA	CUENCA	RURAL	OSCOLLO						1	
0901050019	HUANCABELICA	HUANCABELICA	CUENCA	RURAL	WICHCE						2	
0901050020	HUANCABELICA	HUANCABELICA	CUENCA	RURAL	AGUAS CALIENTES				2		6	
0901050072	HUANCABELICA	HUANCABELICA	CUENCA	RURAL	CHACCRAPAMPA							
DISTRITO IZCUCHACA						215	0	0	50	58	107	0
0901080001	HUANCABELICA	HUANCABELICA	IZCUCHACA	URBANO	IZCUCHACA				37	42	51	
0901080004	HUANCABELICA	HUANCABELICA	IZCUCHACA	RURAL	LARMENTA				4	7	28	
0901080009	HUANCABELICA	HUANCABELICA	IZCUCHACA	RURAL	TAMBILLO				9	9	28	
DISTRITO MARISCAL CACERES						215	3	1	46	62	102	1
0901110001	HUANCABELICA	HUANCABELICA	MARISCAL CACERES	URBANO	MARISCAL CACERES			1	46	62	102	1
PROVINCIA TAYACAJA						79	0	0	1	35	43	0
DISTRITO ACOSTAMBO						27	0	0	0	9	18	0
0907020035	HUANCABELICA	TAYACAJA	ACOSTAMBO	RURAL	HORNOYCC						1	
0907020043	HUANCABELICA	TAYACAJA	ACOSTAMBO	RURAL	CHACAPATAN				3		1	
0907020044	HUANCABELICA	TAYACAJA	ACOSTAMBO	RURAL	CCATUNUMI				6		13	
0907020045	HUANCABELICA	TAYACAJA	ACOSTAMBO	RURAL	PUCAPAMPA						3	
DISTRITO AHUAYCHA						52	0	0	1	26	25	0
0907040031	HUANCABELICA	TAYACAJA	AHUAYCHA	RURAL	BARRIO TAYACAJA			1	26	25		

VIVIENDAS PARTICULARES CON OCUPANTES PRESENTES EN LOS CENTROS POBLADOS AFECTADOS POR EL EMBALSE DEL RIO MANTARO EN LOS DISTRITOS DE CUENCA, IZCUCACA, MARISCAL CACERES, ACOSTAMBO Y AHUAYCHA, POR TENENCIA DE ALUMBRADO ELECTRICO POR RED PÚBLICA

Idccpp	Departamento	Provincia	Distrito	Area	Centro Poblado	Tenencia de alumbrado eléctrico por red pública						
						Total	Electricidad	Kerosene (Mechero / Lamparin)	Petroleo (Gas (Lampara)	Vela	Otro	No Tiene
TOTAL						677	598	1	2	70	1	5
PROVINCIA HUANCAMELICA						598	526	0	1	65	1	5
DISTRITO CUENCA						168	140	0	1	25	1	1
0901050001	HUANCAMELICA	HUANCAMELICA	CUENCA	URBANO	CUENCA	134	119		15			
0901050003	HUANCAMELICA	HUANCAMELICA	CUENCA	RURAL	CCECCA							
0901050005	HUANCAMELICA	HUANCAMELICA	CUENCA	RURAL	HUAYLLA PAMPA	22	21		1			
0901050006	HUANCAMELICA	HUANCAMELICA	CUENCA	RURAL	CHINCHE	1			1			1
0901050016	HUANCAMELICA	HUANCAMELICA	CUENCA	RURAL	OSCCOLLO	1			1			
0901050019	HUANCAMELICA	HUANCAMELICA	CUENCA	RURAL	WICHCOE	2			2			
0901050020	HUANCAMELICA	HUANCAMELICA	CUENCA	RURAL	AGUAS CALIENTES	8		1	6	1		
0901050072	HUANCAMELICA	HUANCAMELICA	CUENCA	RURAL	CHACCRAPAMPA							
DISTRITO IZCUCACA						215	209	0	0	6	0	0
0901080001	HUANCAMELICA	HUANCAMELICA	IZCUCACA	URBANO	IZCUCACA	130	129		1			
0901080004	HUANCAMELICA	HUANCAMELICA	IZCUCACA	RURAL	LARMENTA	39	36		3			
0901080009	HUANCAMELICA	HUANCAMELICA	IZCUCACA	RURAL	TAMBILLO	46	44		2			
DISTRITO MARISCAL CACERES						215	177	0	0	34	0	4
0901110001	HUANCAMELICA	HUANCAMELICA	MARISCAL CACERES	URBANO	MARISCAL CACERES	215	177		34			4
PROVINCIA TAYACAJA						79	72	1	1	5	0	0
DISTRITO ACOSTAMBO						27	22	1	1	3	0	0
0907020035	HUANCAMELICA	TAYACAJA	ACOSTAMBO	RURAL	HORNOYOC	1			1			
0907020043	HUANCAMELICA	TAYACAJA	ACOSTAMBO	RURAL	CHACAPATAN	4	4					
0907020044	HUANCAMELICA	TAYACAJA	ACOSTAMBO	RURAL	CCATUNRUMI	19	18		1			
0907020045	HUANCAMELICA	TAYACAJA	ACOSTAMBO	RURAL	PUCAPAMPA	3		1	1			
DISTRITO AHUAYCHA						52	50	0	0	2	0	0
0907040031	HUANCAMELICA	TAYACAJA	AHUAYCHA	RURAL	BARRIO TAYACAJA	52	50		2			

VIVIENDAS PARTICULARES CON OCUPANTES PRESENTES EN LOS CENTROS POBLADOS AFECTADOS POR EL EMBALSE DEL RIO MANTARO EN LOS DISTRITOS DE CUENCA, IZCUCHACA, MARISCAL CACERES, ACOSTAMBO Y AHUAYCHA, POR TIPO DE ABASTECIMIENTO DE AGUA DE LA VIVIENDA

Idcepp	Departamento	Provincia	Distrito	Area	Centro Poblado	Tipo de abastecimiento de agua de la vivienda						
						Total	Red publica dentro de la vivienda	Red pública fuera de la vivienda, pero dentro del edificio	Pilon de uso publico	Camion - cisterna u otro similar	Río, acequia, manantial o similar	Otro tipo
TOTAL						677	427	31	43	134	27	15
PROVINCIA HUANCVELICA												
			DISTRITO CUENCA			598	361	30	38	132	23	14
0901050001	HUANCVELICA	HUANCVELICA	CUENCA	URBANO	CUENCA	168	145	0	6	0	13	4
0901050003	HUANCVELICA	HUANCVELICA	CUENCA	RURAL	CGECCA	134	129				1	4
0901050005	HUANCVELICA	HUANCVELICA	CUENCA	RURAL	HUAYLLA PAMPA	22	16		6			
0901050006	HUANCVELICA	HUANCVELICA	CUENCA	RURAL	CHINCHE	1					1	
0901050016	HUANCVELICA	HUANCVELICA	CUENCA	RURAL	OSCOLLO	1					1	
0901050019	HUANCVELICA	HUANCVELICA	CUENCA	RURAL	WICHOCCE	2					2	
0901050020	HUANCVELICA	HUANCVELICA	CUENCA	RURAL	AGUAS CALIENTES	8					8	
0901050072	HUANCVELICA	HUANCVELICA	CUENCA	RURAL	CHACCRAPAMPA							
DISTRITO IZCUCHACA												
0901080001	HUANCVELICA	HUANCVELICA	IZCUCHACA	URBANO	IZCUCHACA	215	65	1	9	132	8	0
0901080004	HUANCVELICA	HUANCVELICA	IZCUCHACA	RURAL	LARMENTA	130	26	1	8	91	4	
0901080009	HUANCVELICA	HUANCVELICA	IZCUCHACA	RURAL	TAMBILLO	39	36		1		2	
				RURAL		46	3			41	2	
DISTRITO MARISCAL CACERES												
090110001	HUANCVELICA	HUANCVELICA	MARISCAL CACERES	URBANO	MARISCAL CACERES	215	151	29	23	0	2	10
						215	151	29	23		2	10
PROVINCIA TAYACAJA												
			DISTRITO ACOSTAMBO			79	66	1	5	2	4	1
0907020035	HUANCVELICA	TAYACAJA	ACOSTAMBO	RURAL	HORNOYOCC	27	16	1	4	2	4	0
0907020043	HUANCVELICA	TAYACAJA	ACOSTAMBO	RURAL	CHACAPATAN	1	2			2	1	
0907020044	HUANCVELICA	TAYACAJA	ACOSTAMBO	RURAL	CCATUNRUMI	19	14	1	4			
0907020045	HUANCVELICA	TAYACAJA	ACOSTAMBO	RURAL	PUCAPAMPA	3					3	
DISTRITO AHUAYCHA												
0907040031	HUANCVELICA	TAYACAJA	AHUAYCHA	RURAL	BARRIO TAYACAJA	52	50	0	1	0	0	1
						52	50		1			1

1/ incluye red pública del vecino.

Fuente: Instituto Nacional de Estadística e Informática - Empadronamiento Distrital de Población y Vivienda, Marzo-Abril 2013 (Resultados preliminares).

VIVIENDAS PARTICULARES CON OCUPANTES PRESENTES EN LOS CENTROS POBLADOS AFECTADOS POR EL EMBALSE DEL RIO MANTARO EN LOS DISTRITOS DE CUENCA, IZCUCHACA, MARISCAL CACERES, ACOSTAMBO Y AHUAYCHA, POR TIPO DE SERVICIO HIGIENICO DE LA VIVIENDA

Idccpp	Departamento	Provincia	Distrito	Area	Centro Poblado	Total	Tipo de servicio higienico de la vivienda						
							Red publica dentro de la vivienda	Red publica fuera de la vivienda, pero dentro del edificio	Pozo séptico	Pozo negro / letrina	Rio, acequia o canal	No Tiene	
TOTAL							677	296	20	16	64	1	280
PROVINCIA HUANCARELICA							598	270	20	15	49	1	243
DISTRITO CUENCA							168	85	0	3	12	1	67
0901050001	HUANCARELICA	HUANCARELICA	CUENCA	URBANO	CUENCA	134	85	0	3	12	1	67	
0901050003	HUANCARELICA	HUANCARELICA	CUENCA	RURAL	CCECCA	134	85	0	2	7	0	40	
0901050005	HUANCARELICA	HUANCARELICA	CUENCA	RURAL	HUAYLLA PAMPA	22	0	2	0	0	0	20	
0901050006	HUANCARELICA	HUANCARELICA	CUENCA	RURAL	CHINCHE	1	0	0	0	0	0	1	
0901050016	HUANCARELICA	HUANCARELICA	CUENCA	RURAL	OSCCOLLO	1	0	0	0	0	0	1	
0901050019	HUANCARELICA	HUANCARELICA	CUENCA	RURAL	WICHCOE	2	0	1	0	0	0	1	
0901050020	HUANCARELICA	HUANCARELICA	CUENCA	RURAL	AGUAS CALIENTES	8	0	1	3	0	0	4	
0901050072	HUANCARELICA	HUANCARELICA	CUENCA	RURAL	CHACRAPAMPA	8	0	0	0	0	0	4	
DISTRITO IZCUCHACA							215	133	2	11	20	0	49
0901080001	HUANCARELICA	HUANCARELICA	IZCUCHACA	URBANO	IZCUCHACA	130	90	2	6	9	0	23	
0901080004	HUANCARELICA	HUANCARELICA	IZCUCHACA	RURAL	LARMENTA	39	13	0	3	9	0	14	
0901080009	HUANCARELICA	HUANCARELICA	IZCUCHACA	RURAL	TAMBILLO	46	30	0	2	2	0	12	
DISTRITO MARISCAL CACERES							215	52	18	1	17	0	127
090110001	HUANCARELICA	HUANCARELICA	MARISCAL CACERES	URBANO	MARISCAL CACERES	215	52	18	1	17	0	127	
PROVINCIA TAYACAJA							79	26	0	1	15	0	37
DISTRITO ACOSTAMBO							27	7	0	1	7	0	12
0907020035	HUANCARELICA	TAYACAJA	ACOSTAMBO	RURAL	HORNOYCC	1	0	0	1	1	0	0	
0907020043	HUANCARELICA	TAYACAJA	ACOSTAMBO	RURAL	CHACAPATAN	4	2	0	0	1	0	1	
0907020044	HUANCARELICA	TAYACAJA	ACOSTAMBO	RURAL	CCATUNRUMI	19	5	0	0	4	0	10	
0907020045	HUANCARELICA	TAYACAJA	ACOSTAMBO	RURAL	PUCAPAMPA	3	0	1	0	1	0	1	
DISTRITO AHUAYCHA							52	19	0	0	8	0	25
0907040031	HUANCARELICA	TAYACAJA	AHUAYCHA	RURAL	BARRIO TAYACAJA	52	19	0	0	8	0	25	

**ACCESIBILIDAD, EQUIPAMIENTO E
INFRAESTRUCTURA DE SALUD**

ENCUESTA NACIONAL DE MUNICIPALIDADES 2013

TRASLADO DESDE LA CAPITAL DISTRITAL DE LOS DISTRITOS AFECTADOS POR EL EMBALSE DEL RIO MANTARO A SU CAPITAL PROVINCIAL A LA QUE PERTENECEN: DISTANCIA, TIEMPO Y COSTO USANDO LA PRINCIPAL VÍA DE ACCESO, 2013

Provincia	Distrito	Principal vía de acceso	Distancia (Km)	Tiempo en horas y minutos	Precio aproximado del pasaje	Principal medio de transporte
TAYACAJA	ACOSTAMBO 1/	Carretera asfaltada	50	01:10	8	Ómnibus
HUANCVELICA	CUENCA	Carretera afirmado	65	02:00	20	Ómnibus
HUANCVELICA	IZCUCHACA	Carretera asfaltada	81	02:00	15	Ómnibus
HUANCVELICA	MARISCAL CÁCERES	Carretera asfaltada	70	01:40	12	Ómnibus
HUANCVELICA	MARISCAL CÁCERES	Carretera asfaltada	55	01:30	10	Ómnibus

1/ Para trasladarse a la capital de la provincia de Tayacaja, primero se debe viajar a la capital provincial de Huancayo (departamento de Junín).

Fuente: Instituto Nacional de Estadística e Informática - Registro Nacional de Municipalidades 2013.

**MAQUINARIA PESADA OPERATIVA QUE DISPONEN LAS MUNICIPALIDADES DE LOS DISTRITOS COLINDANTES CON LOS DISTRITOS
AFECTADOS POR EL DESEMBALSE DEL RIO MANTARO EN EL DEPARTAMENTO DE HUANCAVELICA 2013**

Provincia	Distrito	Excavadora	Retroexcavadora	Cargador frontal	Compactadora	Tractor (oruga, agrícola y otro)	Motoniveladora
HUANCAVELICA	CONAYCA	0	0	0	0	0	0
HUANCAVELICA	PALCA	0	0	0	0	0	0
HUANCAVELICA	PILCHACA	0	0	0	0	1	0
TAYACAJA	ÑAHUIMPUQUIO	0	1	0	0	1	0

Fuente: Instituto Nacional de Estadística e Informática - Registro Nacional de Municipalidades 2013.

**INFRAESTRUCTURA DE SALUD DE LA QUE DISPONEN LAS MUNICIPALIDADES DE LOS DISTRITOS AFECTADOS
POR LOS DESPLAZAMIENTOS EN LA PROVINCIA DE OXAPAMPA, 2013**

Provincia	Distrito	Total de Establecimientos de Salud	Tipo de establecimiento	
			Centro de salud	Puesto de salud
TAYACAJA	ACOSTAMBO	1	1	0
HUANCVELICA	CUENCA	1	0	1
HUANCVELICA	IZCUCHACA	1	1	0
HUANCVELICA	MARISCAL CACERES	1	0	1

Fuente: Instituto Nacional de Estadística e Informática - Registro Nacional de Municipalidades 2013.