

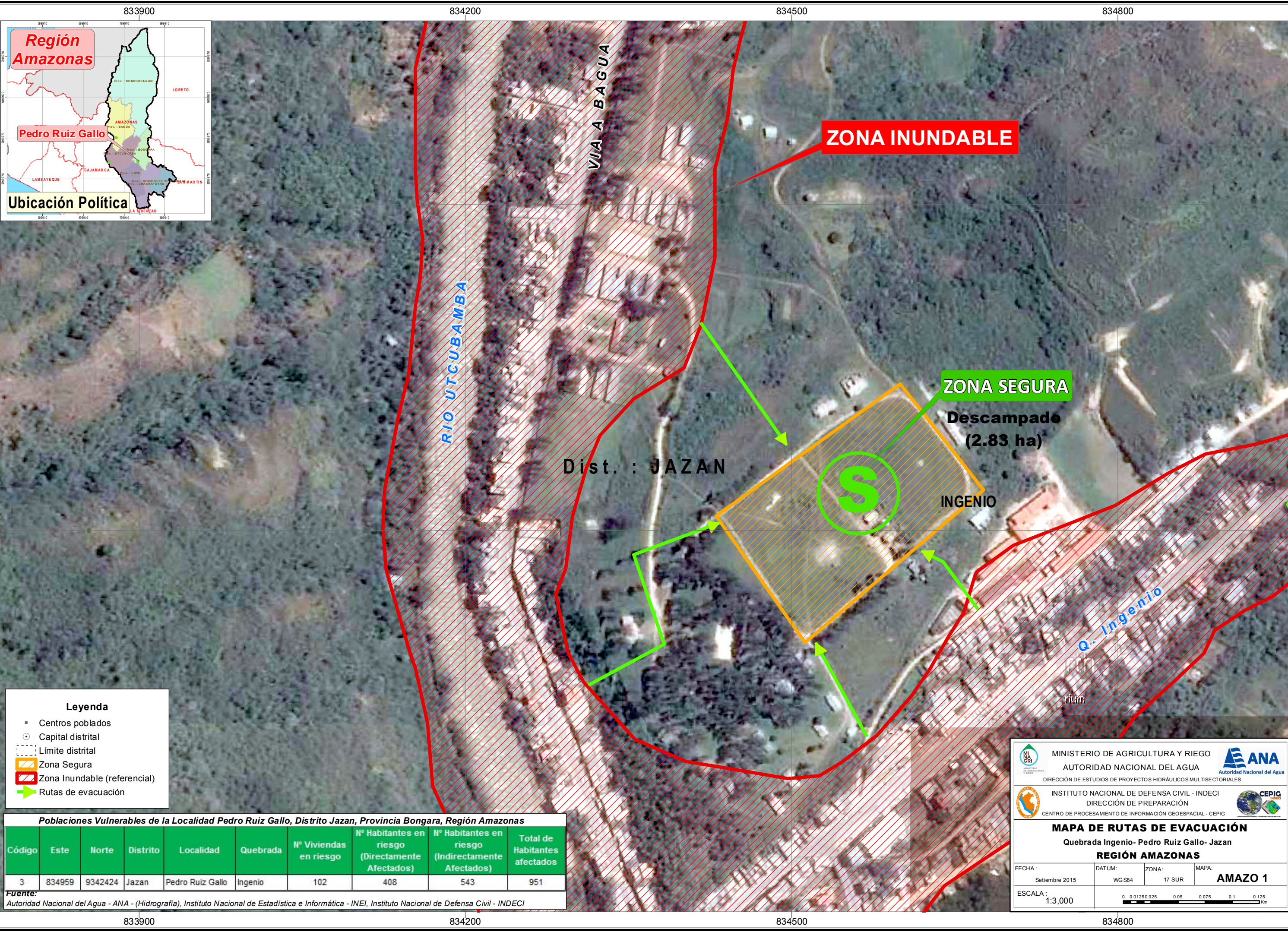

Ubicación Política



Leyenda

- Centros poblados
- Capital distrital
- Límite distrital
- ▨ Zona Segura
- ▨ Zona Inundable (referencial)
- ➔ Rutas de evacuación

Poblaciones Vulnerables de la Localidad Pedro Ruiz Gallo, Distrito Jazan, Provincia Bongara, Región Amazonas

Código	Este	Norte	Distrito	Localidad	Quebrada	N° Viviendas en riesgo	N° Habitantes en riesgo (Directamente Afectados)	N° Habitantes en riesgo (Indirectamente Afectados)	Total de Habitantes afectados
3	834959	9342424	Jazan	Pedro Ruiz Gallo	Ingenio	102	408	543	951

Fuente: Autoridad Nacional del Agua - ANA - (Hidrografía), Instituto Nacional de Estadística e Informática - INEI, Instituto Nacional de Defensa Civil - INDECI

MINISTERIO DE AGRICULTURA Y RIEGO
AUTORIDAD NACIONAL DEL AGUA
 DIRECCIÓN DE ESTUDIOS DE PROYECTOS HIDRÁULICOS MULTISECTORIALES

INSTITUTO NACIONAL DE DEFENSA CIVIL - INDECI
 DIRECCIÓN DE PREPARACIÓN
 CENTRO DE PROCESAMIENTO DE INFORMACIÓN GEOESPACIAL - CEPIG

MAPA DE RUTAS DE EVACUACIÓN
 Quebrada Ingenio- Pedro Ruiz Gallo- Jazan
REGIÓN AMAZONAS

FECHA: Setiembre 2015 DATUM: WGS84 ZONA: 17 SUR MAPA: **AMAZO 1**

ESCALA: 1:3,000

9342700

9342400

9342100

9342700

9342400

9342100

833900

834200

834500

834800

833900

834200

834500

834800