



"Decenio de la Igualdad de oportunidades para mujeres y hombres"
"Año de la lucha contra la corrupción y la impunidad"

C.U.T. N° 50658-2019

Resolución Directoral

N° 397 -2019-ANA-AAA-CAÑETE -FORTALEZA

Huaral, 20 MAR. 2019

VISTO:

El Estudio de modificación de la delimitación de la Faja Marginal del río Mala en ambas márgenes, en el tramo: Sector Salitre – San Juan Correviento, y;

CONSIDERANDO:

Que, el artículo 6, numeral 1, literal i) de la Ley N° 29338, Ley de Recursos Hídricos, señala que la faja marginal constituye un bien natural asociado al agua. En ese sentido, el artículo 7° del mismo cuerpo legal establece que los bienes naturales asociados al agua constituyen bienes de dominio público hidráulico, por lo que toda intervención de los particulares que afecte o altere las características de estos bienes debe ser previamente autorizado por la Autoridad Administrativa del Agua;

Que, el Artículo 74° de la Ley de Recursos Hídricos 29338, señala que en los terrenos aledaños a los cauces naturales o artificiales, se mantiene una faja marginal de terreno necesaria para la protección, el uso primario de agua, el libre tránsito, la pesca, caminos de vigilancia u otros servicios. El Reglamento determina su extensión;

Que, el numeral 113.1 del artículo 113° del Reglamento de la Ley 29338, determina que: Las fajas marginales son bienes de dominio público hidráulico. Están conformadas por las áreas inmediatas superiores a las riberas de las fuentes de agua, naturales o artificiales. Asimismo el numeral 113.2 señala: Las dimensiones en una o ambas márgenes de un cuerpo de agua son fijadas por la Autoridad Administrativa del Agua, de acuerdo con los criterios establecidos en el Reglamento, respetando los usos y costumbres establecidos;

Que, el artículo 277°, literal f, del acotado Reglamento tipifica como infracción en materia de recursos hídricos, la ocupación o utilización sin autorización de la faja marginal.

Que, mediante Resolución Directoral N° 111-2018-ANA-ALA-MOC, de fecha 12.07.2018, se resuelve: aprobar la modificación de la codificación, las progresivas y las coordenadas geográficas de los hitos, de la faja marginal del río Mala, desde la desembocadura al mar hasta la progresiva 10+700 (...);



"Decenio de la Igualdad de oportunidades para mujeres y hombres"
"Año de la lucha contra la corrupción y la impunidad"

C.U.T. N° 50658-2019

Que, mediante Resolución Jefatural N° 332-2016-ANA de fecha 06.06.2016, se aprobó el Reglamento para la Delimitación y Mantenimiento de Fajas Marginales que establece las metodologías y criterios aplicables para la delimitación de las fajas marginales de los cauces naturales o artificiales; así mismo se deroga la Resolución Jefatural N° 300-2011-ANA de fecha 23.05.2011;

Que, por Ley N° 30556, se aprueba disposiciones de carácter extraordinario para las intervenciones del Gobierno Nacional frente a desastres, dispone la creación de la Autoridad para la Reconstrucción con Cambios y declara prioritaria, de interés nacional y necesidad pública la implementación y ejecución de un plan integral para la rehabilitación, reposición, reconstrucción y construcción de la infraestructura de uso público que incluye intervenciones como consecuencia de acciones que califiquen como emergencia en las zonas de riesgo alto y muy alto de conformidad con la legislación sobre la materia. Asimismo, con Decreto Supremo N° 094-2018-PCM, se aprobó el TUO de la Ley N° 30556.

Que, en la Quinta Disposición Complementaria Final del TUO de la Ley N° 30556 ha declarado como zonas intangibles los cauces de las riberas, las fajas marginales, prohibiéndose expresamente la transferencia o cesión para fines de vivienda, comercio, agrícolas y otros alcanzando a cualquier modalidad de ocupación poblacional;

Que, mediante la Octava Disposición Complementaria Final del TUO de la Ley N° 30556, dispone que las fajas marginales, quebradas y borde costero determinadas por la autoridad competente, son consideradas zonas de riesgo no mitigables;

Que, la Décimo Cuarta Disposición Complementaria Final del TUO de la Ley N° 30556 señala que, en el marco de la ejecución del Plan de Reconstrucción, los gobiernos locales, a través de su Procuraduría, deben repeler todo tipo de invasiones u ocupaciones ilegales que se realicen en la Zona de Riesgo No Mitigable (muy alto riesgo o alto riesgo) y recuperar extrajudicialmente el predio;

Que, la Décimo Quinta Disposición Complementaria Final del TUO de la Ley N° 30556 señala que las Municipalidades Provinciales, en el ámbito de su competencia, notificarán, en un plazo máximo de quince (15) días contados a partir de la delimitación de las fajas marginales de los ríos y quebradas, a los ocupantes de los inmuebles localizados dentro de tales fajas marginales para su retiro;

Que, estando a lo opinado por el Área Legal según Informe Legal N° 135-2019-ANA-AAA.CF/AL/LMZV/PAPM de fecha 20.03.2019, con el visto del Área Técnica de la Autoridad Administrativa del Agua Cañete-Fortaleza; se considera viable modificar la delimitación de la faja marginal delimitada por la Autoridad Nacional del Agua mediante Resolución Directoral N° 111-2018-ANA-ALA-MOC, de fecha 12.07.2018, en el tramo comprendido desde el Sector Salitre – San Juan Correviento, ubicado en coordenadas UTM WGS 84: de inicio 319 784 mE – 8 598 020 mN, y Final 328 727 mE – 8 614 691 mN, en tal



"Decenio de la Igualdad de oportunidades para mujeres y hombres"
"Año de la lucha contra la corrupción y la impunidad"

C.U.T. N° 50658-2019

sentido la modificación de la delimitación de la faja marginal abarca 99 hitos en la margen derecha y 102 hitos en la margen izquierda, en un tramo de 20 Km. en ambas márgenes;

Que, en aplicación a lo dispuesto en el Reglamento de Organización y Funciones, aprobado por Decreto Supremo N° 018-2017-MINAGRI;

SE RESUELVE:

ARTÍCULO 1°.- Modificar la delimitación de la faja marginal aprobada con Resolución Directoral N° 111-2018-ANA-ALA-MOC, de fecha 12.07.2018, en 99 hitos en la margen derecha y 100 hitos en la margen izquierda, en un tramo de 20 Km. en ambas márgenes, comprendido entre el Sector Salitre – San Juan Correviento, de acuerdo al ANEXO adjunto que forma parte de la presente resolución.



ARTÍCULO 2°.- Notificar la presente Resolución Directoral al Gobierno Regional de Lima, a la Municipalidad Provincial de Cañete, a las Municipalidades Distritales de Santa Cruz de Flores, Calango, San Antonio y Mala, Ministerio de Vivienda, Construcción y Saneamiento, Autoridad para la Reconstrucción con Cambios (ARCC), al Organismo de Formalización de la Propiedad Informal – COFOPRI, a la Oficina Registral de Lima y Callao, al Instituto Nacional de Defensa Civil – INDECI, a la Superintendencia de Bienes Nacionales, Junta de Usuarios del Sector Hidráulico Menor Cañete, a la Fiscalía Provincial de Prevención del Delito de Cañete, Fiscalía Especializada en Asuntos Ambientales de la Provincia de Cañete y remitir copia a la Administración Local de Agua Mala Omas Cañete, a fin de realizar las acciones pertinentes para su conocimiento en el desarrollo del ámbito y su preservación como dominio público hidráulico de la Faja Marginal en el tramo modificado, conforme a Ley.



REGÍSTRESE Y COMUNÍQUESE,



AUTORIDAD NACIONAL DEL AGUA
AUTORIDAD ADMINISTRATIVA DEL AGUA III CAÑETE PORTALEZA

Ing. Luis Enrique Yampufé Morales
DIRECTOR DE LA AAA CAÑETE PORTALEZA

LEYM/LMZV/Pedro P.



"Decenio de la Igualdad de oportunidades para mujeres y hombres"
 "Año de la lucha contra la corrupción y la impunidad"

C.U.T. N° 50658-2019

ANEXO

Cuadro de Características Técnicas de la Modificación de la Faja Marginal

Rio	Sector	Inicio		Final		Tramo (km)
		Este (m)	Norte (m)	Este (m)	Norte (m)	
RIO MALA	SECTOR SALITRE - SAN JUAN CORREVIENTO	319784	8598020	328727	8614691	20
N° HITOS		199	Hitos Margen Derecha			
			99		100	



CUADRO DE COORDENADAS PUNTOS DE CONTROL

CODIGO	ESTE	NORTE	ELEVACION GEOIDAL
LIM05170	320432.454	8598672.44	12.92
LIM05171	321508.959	8601257.33	28.286
LIM05172	322713.146	8603512.98	53.526
LIM05173	323433.33	8605443.95	76.936
LIM05174	324514.792	8608878.95	183.155
LIM05175	323600.192	8606970.03	141.958
LIM05176	326063.654	8610447.58	167.442
LIM05177	326606.5	8611648.02	177.404
LIM05178	327362.234	8613308.25	203.507
LIM05179	328624.414	8614604.83	244.135



RIO MALA, SECTOR SALITRE - SAN JUAN CORREVIENTO

MARGEN DERECHA		
HITO	ESTE	NORTE
1	319688	8598191
2	319844	8598210
3	319952	8598314
4	320064	8598433
5	320131	8598583
6	320345	8598785
7	320383	8598807
8	320672	8599245

MARGEN IZQUIERDA		
HITO	ESTE	NORTE
1	319806	8597764
2	319918	8597783
3	319936	8597752
4	320033	8597976
5	320105	8598104
6	320198	8598178
7	320402	8598400
8	320510	8598560



"Decenio de la Igualdad de oportunidades para mujeres y hombres"
 "Año de la lucha contra la corrupción y la impunidad"

C.U.T. N° 50658-2019

9	320720	8599459	9	320606	8598665
10	320722	8599561	10	320742	8598791
11	320726	8599658	11	320859	8599043
12	320684	8599789	12	320917	8599274
13	320716	8600021	13	320915	8599389
14	320763	8600153	14	320916	8599536
15	320815	8600368	15	320885	8599599
16	320981	8600616	16	320875	8599737
17	321084	8600797	17	320891	8599823
18	321218	8601019	18	320922	8599951
19	321305	8601146	19	320972	8600160
20	321374	8601256	20	321003	8600268
21	321404	8601373	21	321049	8600395
22	321504	8601578	22	321119	8600562
23	321588	8601729	23	321234	8600770
24	321616	8601803	24	321333	8600978
25	321646	8601960	25	321426	8601160
26	321823	8602491	26	321461	8601187
27	322121	8602939	27	321470	8601199
28	322329	8603461	28	321539	8601290
29	322478	8603921	29	321606	8601365
30	322608	8604301	30	321688	8601466
31	322808	8604501	31	321759	8601571
32	322935	8604730	32	321875	8601836
33	322999	8604831	33	321982	8602059
34	323067	8605048	34	322188	8602455
35	323110	8605235	35	322377	8602808
36	323107	8605497	36	322569	8603166
37	323093	8605691	37	322717	8603460
38	323197	8605951	38	322823	8603762
39	323257	8606137	39	322949	8604188
40	323307	8606300	40	323111	8604527
41	323365	8606505	41	323259	8604784
42	323419	8606608	42	323380	8605061
43	323479	8606688	43	323492	8605278
44	323592	8606888	44	323594	8605434





"Decenio de la Igualdad de oportunidades para mujeres y hombres"
 "Año de la lucha contra la corrupción y la impunidad"

C.U.T. N° 50658-2019

45	323662	8607010	45	323621	8605653
46	323768	8607158	46	323603	8605874
47	323795	8607226	47	323611	8606249
48	323890	8607367	48	323741	8606650
49	324025	8607581	49	323756	8606945
50	324199	8607892	50	323873	8607144
51	324335	8608188	51	323991	8607381
52	324406	8608392	52	324192	8607679
53	324500	8608642	53	324275	8607775
54	324596	8608930	54	324325	8607867
55	324657	8609133	55	324388	8607976
56	324703	8609196	56	324446	8608103
57	324808	8609235	57	324473	8608198
58	324865	8609329	58	324508	8608297
59	324873	8609387	59	324558	8608419
60	324936	8609470	60	324610	8608683
61	324967	8609523	61	324795	8609029
62	325028	8609573	62	324881	8609163
63	325044	8609609	63	324979	8609281
64	325031	8609635	64	325123	8609463
65	325074	8609694	65	325161	8609584
66	325119	8609788	66	325272	8609743
67	325181	8609926	67	325403	8609875
68	325306	8610148	68	325468	8609934
69	325419	8610273	69	325551	8610009
70	325569	8610386	70	325725	8610155
71	325630	8610449	71	325840	8610248
72	325745	8610608	72	325989	8610414
73	325958	8610714	73	326135	8610611
74	326130	8610835	74	326212	8610733
75	326274	8611012	75	326325	8610834
76	326317	8611088	76	326512	8611013
77	326334	8611229	77	326560	8611197
78	326491	8611384	78	326612	8611290
79	326585	8611661	79	326669	8611506
80	326624	8611925	80	326746	8611613





"Decenio de la Igualdad de Oportunidades para Mujeres y Hombres"
 "Año de la Lucha contra la Corrupción y la Impunidad"

C.U.T. N° 50658-2019



81	326699	8612294	81	326801	8611929
82	326744	8612509	82	326938	8612109
83	326789	8612665	83	326986	8612333
84	327006	8612804	84	327192	8612627
85	327047	8612996	85	327205	8612915
86	327013	8613199	86	327249	8613053
87	327100	8613309	87	327289	8613197
88	327109	8613450	88	327356	8613245
89	327205	8613604	89	327387	8613427
90	327277	8613760	90	327499	8613608
91	327391	8613933	91	327623	8613698
92	327552	8614086	92	327733	8613809
93	327628	8614181	93	327815	8613913
94	327774	8614300	94	327871	8614001
95	327939	8614426	95	327922	8614086
96	328053	8614512	96	328034	8614154
97	328120	8614597	97	328171	8614335
98	328347	8614760	98	328413	8614474
99	328572	8614779	99	328506	8614582
			100	328649	8614643

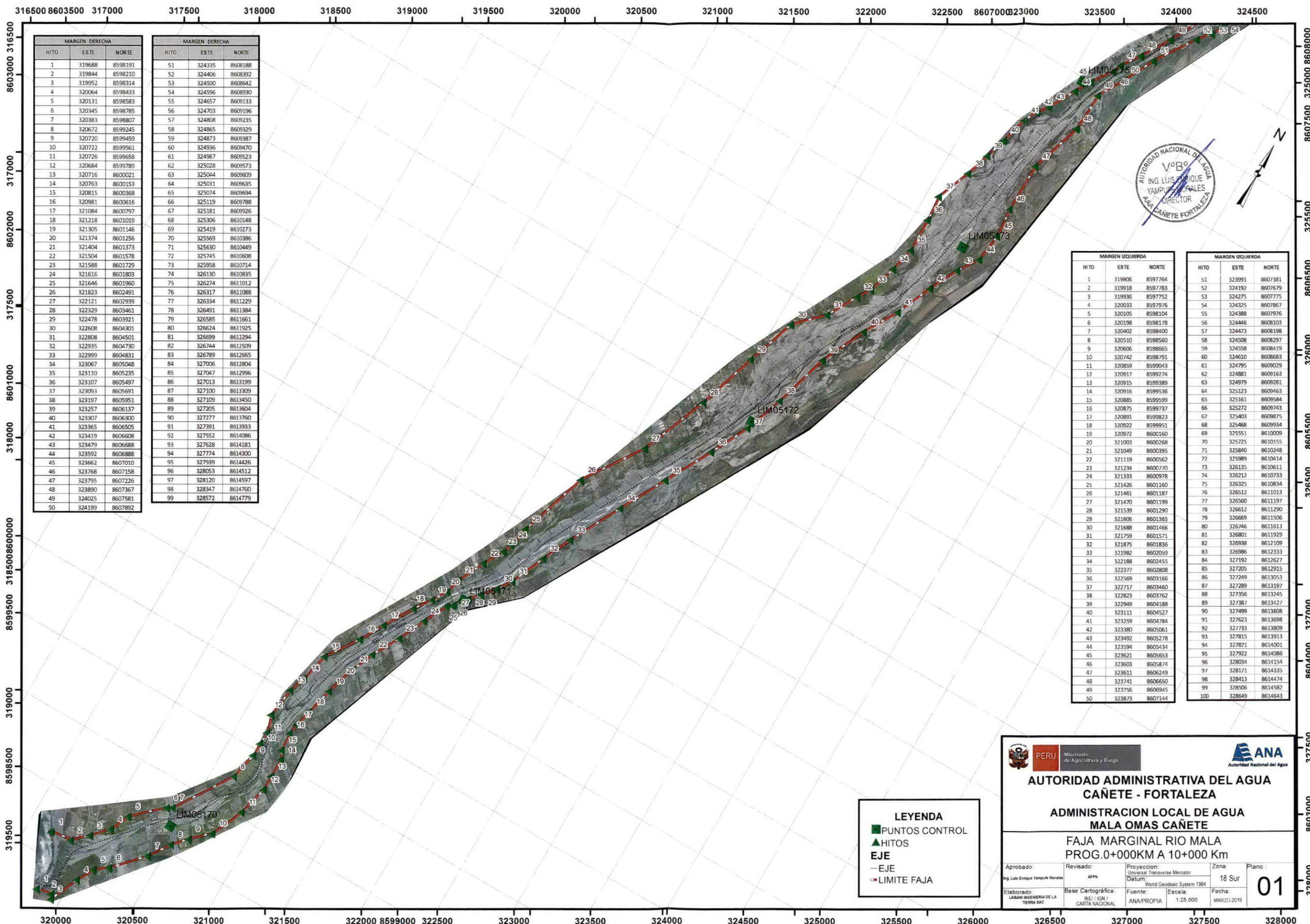

MARGEN DERECHA		
HITO	ESTE	NORTE
1	319688	8598191
2	319844	8598210
3	319952	8598314
4	320064	8598433
5	320131	8598583
6	320345	8598785
7	320383	8598807
8	320672	8599245
9	320720	8599459
10	320722	8599561
11	320726	8599658
12	320684	8599789
13	320716	8600021
14	320763	8600153
15	320815	8600368
16	320981	8600616
17	321084	8600797
18	321218	8601019
19	321305	8601146
20	321374	8601256
21	321404	8601373
22	321504	8601578
23	321588	8601729
24	321616	8601803
25	321646	8601960
26	321823	8602491
27	322121	8602939
28	322329	8603461
29	322478	8603921
30	322608	8604301
31	322808	8604501
32	322935	8604730
33	322999	8604831
34	323067	8605048
35	323110	8605235
36	323107	8605497
37	323093	8605691
38	323197	8605951
39	323257	8606137
40	323307	8606300
41	323365	8606505
42	323419	8606608
43	323479	8606688
44	323592	8606888
45	323662	8607010
46	323768	8607158
47	323795	8607226
48	323890	8607367
49	324025	8607581
50	324199	8607892

MARGEN DERECHA		
HITO	ESTE	NORTE
51	324335	8608188
52	324406	8608392
53	324500	8608642
54	324596	8608930
55	324657	8609133
56	324703	8609196
57	324808	8609235
58	324865	8609329
59	324873	8609387
60	324936	8609470
61	324967	8609523
62	325028	8609573
63	325044	8609609
64	325031	8609635
65	325074	8609694
66	325119	8609788
67	325181	8609926
68	325306	8610148
69	325419	8610273
70	325569	8610386
71	325630	8610449
72	325745	8610608
73	325958	8610714
74	326130	8610835
75	326274	8611012
76	326317	8611088
77	326334	8611229
78	326491	8611384
79	326585	8611661
80	326624	8611925
81	326699	8612294
82	326744	8612509
83	326789	8612665
84	327006	8612804
85	327047	8612996
86	327013	8613199
87	327100	8613309
88	327109	8613450
89	327205	8613604
90	327277	8613760
91	327391	8613933
92	327552	8614086
93	327628	8614181
94	327774	8614300
95	327939	8614426
96	328053	8614512
97	328120	8614597
98	328347	8614760
99	328572	8614779

MARGEN IZQUIERDA		
HITO	ESTE	NORTE
1	319806	8597764
2	319918	8597783
3	319936	8597752
4	320033	8597976
5	320105	8598104
6	320198	8598178
7	320402	8598400
8	320510	8598560
9	320606	8598665
10	320742	8598791
11	320859	8599043
12	320917	8599274
13	320915	8599389
14	320916	8599536
15	320885	8599599
16	320875	8599737
17	320891	8599823
18	320922	8599951
19	320972	8600160
20	321003	8600268
21	321049	8600395
22	321119	8600562
23	321234	8600770
24	321333	8600978
25	321426	8601160
26	321461	8601187
27	321470	8601199
28	321539	8601290
29	321606	8601365
30	321688	8601466
31	321759	8601571
32	321875	8601836
33	321982	8602059
34	322188	8602455
35	322377	8602808
36	322569	8603166
37	322717	8603460
38	322823	8603762
39	322949	8604188
40	323111	8604527
41	323259	8604784
42	323380	8605061
43	323492	8605278
44	323594	8605434
45	323621	8605653
46	323603	8605874
47	323611	8606249
48	323741	8606650
49	323756	8606945
50	323873	8607144

MARGEN IZQUIERDA		
HITO	ESTE	NORTE
51	323991	8607381
52	324192	8607679
53	324275	8607775
54	324325	8607867
55	324388	8607976
56	324446	8608103
57	324473	8608198
58	324508	8608297
59	324558	8608419
60	324610	8608683
61	324795	8609029
62	324881	8609163
63	324979	8609281
64	325123	8609463
65	325161	8609584
66	325272	8609743
67	325403	8609875
68	325468	8609934
69	325551	8610009
70	325725	8610155
71	325840	8610248
72	325989	8610414
73	326135	8610611
74	326212	8610733
75	326325	8610834
76	326512	8611013
77	326560	8611197
78	326612	8611290
79	326669	8611506
80	326746	8611613
81	326801	8611929
82	326938	8612109
83	326986	8612333
84	327192	8612627
85	327205	8612915
86	327249	8613053
87	327289	8613197
88	327356	8613245
89	327387	8613427
90	327499	8613608
91	327623	8613698
92	327733	8613809
93	327815	8613913
94	327871	8614001
95	327922	8614086
96	328034	8614154
97	328171	8614335
98	328413	8614474
99	328506	8614582
100	328649	8614643

LEYENDA

- PUNTOS CONTROL
- ▲ HITOS
- EJE
- ▬ LIMITE FAJA





**AUTORIDAD ADMINISTRATIVA DEL AGUA
CAÑETE - FORTALEZA**

**ADMINISTRACION LOCAL DE AGUA
MALA OMAS CAÑETE**

**FAJA MARGINAL RIO MALA
PROG.0+000KM A 10+000 Km**

Aprobado: <small>Ing. Luis Enrique Yampuz Morales</small>	Revisado: <small>APN</small>	Proyeccion: <small>Universal Transverse Mercator</small>	Zona: <small>18 Sur</small>
Elaborado: <small>LABOR INGENIERIA DE LA TIERRA SAC</small>	Base Cartográfica: <small>RTS / IGN / CARTA NACIONAL</small>	Fuente: <small>ANA/PROPIA</small>	Fecha: <small>MARZO-2019</small>
Datum: <small>World Geodesic System 1984</small>		Escala: <small>1:25.000</small>	

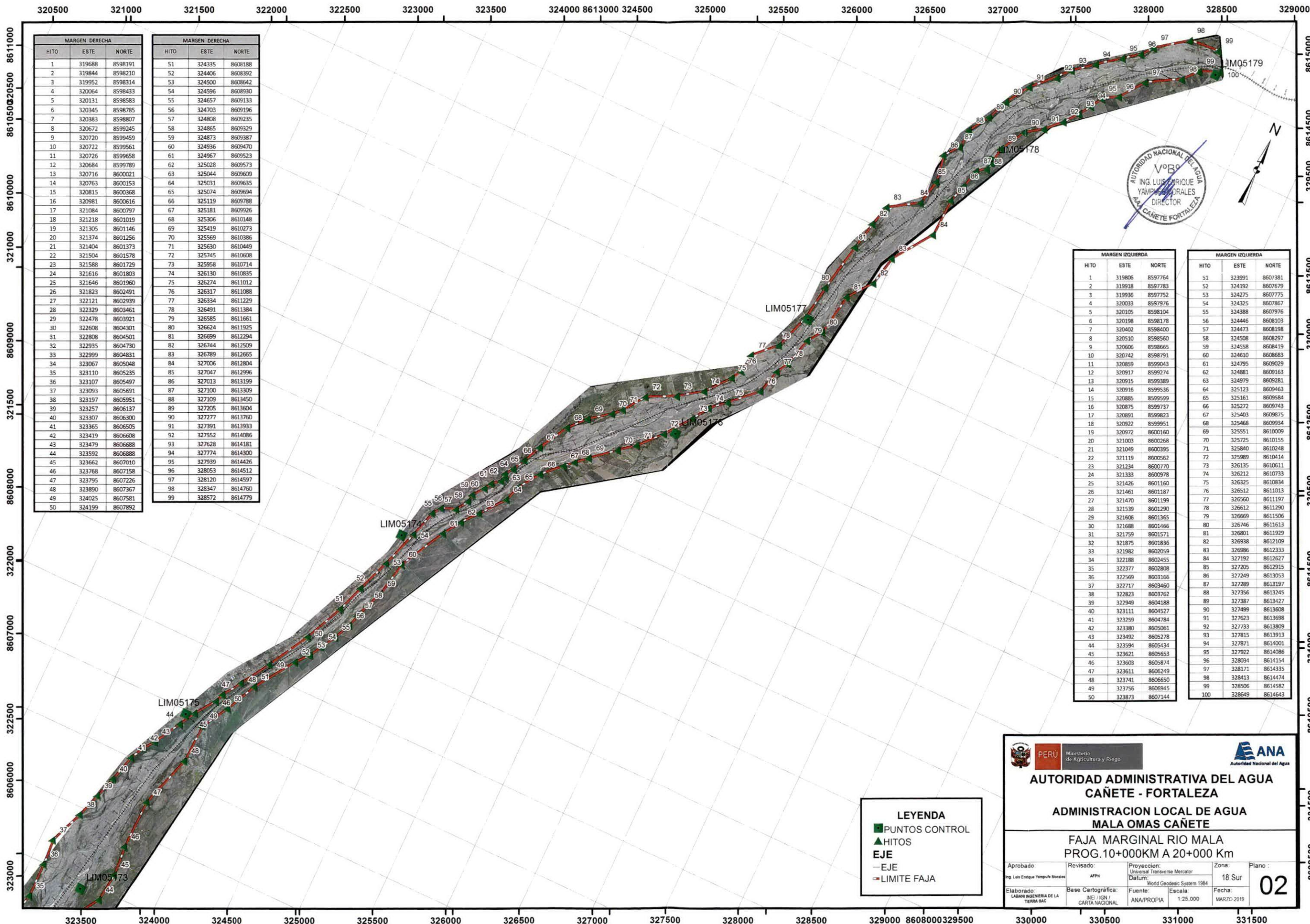
01



MARGEN DERECHA			MARGEN DERECHA		
HITO	ESTE	NORTE	HITO	ESTE	NORTE
1	319688	8598191	51	324335	8608188
2	319844	8598210	52	324406	8608392
3	319952	8598314	53	324500	8608642
4	320064	8598433	54	324596	8608930
5	320131	8598583	55	324657	8609133
6	320345	8598785	56	324703	8609196
7	320383	8598807	57	324808	8609235
8	320672	8599245	58	324865	8609329
9	320720	8599459	59	324873	8609387
10	320722	8599561	60	324936	8609470
11	320726	8599658	61	324967	8609523
12	320684	8599789	62	325028	8609573
13	320716	8600021	63	325044	8609609
14	320763	8600153	64	325031	8609635
15	320815	8600368	65	325074	8609694
16	320981	8600616	66	325119	8609788
17	321084	8600797	67	325181	8609926
18	321218	8601019	68	325306	8610148
19	321305	8601146	69	325419	8610273
20	321374	8601256	70	325569	8610386
21	321404	8601373	71	325630	8610449
22	321504	8601578	72	325745	8610608
23	321588	8601729	73	325958	8610714
24	321616	8601803	74	326130	8610835
25	321646	8601960	75	326274	8611012
26	321823	8602491	76	326317	8611088
27	322121	8602939	77	326334	8611229
28	322329	8603461	78	326491	8611384
29	322478	8603921	79	326585	8611661
30	322608	8604301	80	326624	8611925
31	322808	8604501	81	326699	8612294
32	322935	8604730	82	326744	8612509
33	322999	8604831	83	326789	8612665
34	323067	8605048	84	327006	8612804
35	323110	8605235	85	327047	8612996
36	323107	8605497	86	327013	8613199
37	323093	8605691	87	327100	8613309
38	323197	8605951	88	327109	8613450
39	323257	8606137	89	327205	8613604
40	323307	8606300	90	327277	8613760
41	323365	8606505	91	327391	8613933
42	323419	8606608	92	327552	8614086
43	323479	8606888	93	327628	8614181
44	323592	8606888	94	327774	8614300
45	323662	8607010	95	327939	8614426
46	323768	8607158	96	328053	8614512
47	323795	8607226	97	328120	8614597
48	323890	8607367	98	328347	8614760
49	324025	8607581	99	328572	8614779
50	324199	8607892			

MARGEN IZQUIERDA			MARGEN IZQUIERDA		
HITO	ESTE	NORTE	HITO	ESTE	NORTE
1	319806	8597764	51	323991	8607381
2	319918	8597783	52	324192	8607679
3	319936	8597752	53	324275	8607775
4	320033	8597976	54	324325	8607867
5	320105	8598104	55	324388	8607976
6	320198	8598178	56	324446	8608103
7	320402	8598400	57	324473	8608198
8	320510	8598560	58	324508	8608297
9	320606	8598665	59	324558	8608419
10	320742	8598791	60	324610	8608683
11	320859	8599043	61	324795	8609029
12	320917	8599274	62	324881	8609163
13	320915	8599389	63	324979	8609281
14	320916	8599536	64	325123	8609463
15	320885	8599599	65	325161	8609584
16	320875	8599737	66	325272	8609743
17	320891	8599823	67	325403	8609875
18	320922	8599951	68	325468	8609934
19	320972	8600160	69	325551	8610009
20	321003	8600268	70	325725	8610155
21	321049	8600395	71	325840	8610248
22	321119	8600562	72	325989	8610414
23	321234	8600770	73	326135	8610611
24	321333	8600978	74	326212	8610733
25	321426	8601160	75	326325	8610834
26	321461	8601187	76	326512	8611013
27	321470	8601199	77	326560	8611197
28	321539	8601290	78	326612	8611290
29	321606	8601365	79	326669	8611506
30	321688	8601466	80	326746	8611613
31	321759	8601571	81	326801	8611929
32	321875	8601836	82	326938	8612109
33	321982	8602059	83	326986	8612333
34	322188	8602455	84	327192	8612627
35	322377	8602808	85	327205	8612915
36	322569	8603166	86	327249	8613053
37	322717	8603460	87	327289	8613197
38	322823	8603762	88	327356	8613245
39	322949	8604188	89	327387	8613427
40	323111	8604527	90	327499	8613608
41	323259	8604784	91	327623	8613698
42	323380	8605061	92	327733	8613809
43	323492	8605278	93	327815	8613913
44	323594	8605434	94	327871	8614001
45	323621	8605653	95	327922	8614086
46	323603	8605874	96	328034	8614154
47	323611	8606249	97	328171	8614335
48	323741	8606650	98	328413	8614474
49	323756	8606945	99	328506	8614582
50	323873	8607144	100	328649	8614643

LEYENDA

- PUNTOS CONTROL
- ▲ HITOS
- EJE
- ▬ LIMITE FAJA

AUTORIDAD ADMINISTRATIVA DEL AGUA
CAÑETE - FORTALEZA
ADMINISTRACION LOCAL DE AGUA
MALA OMAS CAÑETE
FAJA MARGINAL RIO MALA
PROG.10+000KM A 20+000 Km

Aprobado: Ing. Luis Enrique Yampou Morales	Revisado: AFPM	Proyeccion: Universal Transverse Mercator	Zona: 18 Sur
Elaborado: LABANI INGENIERIA DE LA TIERRA SAC	Base Cartográfica: INEI / IGN / CARTA NACIONAL	Fuente: ANA/PROPIA	Fecha: MARZO-2019

02