



"Año del Buen Servicio al Ciudadano"

C.U.T. N° 129562-2017

# Resolución Directoral

N° 2337 -2017-ANA-AAA-CAÑETE -FORTALEZA

Huaral, 30 OCT 2017

## VISTO:

El expediente administrativo ingresado con Reg. CUT N° 129562 de fecha 17 de agosto del 2017, presentado por, don MIGUEL ANGEL CANCHANYA ASTETE, Gerente de Proyectos LPSA, de la sociedad denominada LOS PORTALES S.A., presenta una propuesta de estudio; "Propuesta de Faja Marginal en el Río Omas, Sector: Paredones – (Brazo Sur) de 4.00 Km", y;

## CONSIDERANDO:

Que, el Artículo 74° de la Ley de Recursos Hídricos 29338, señala que en los terrenos aledaños a los cauces naturales o artificiales, se mantiene una faja marginal de terreno necesario para la protección, el uso primario de agua, el libre tránsito, la pesca, caminos de vigilancia u otros servicios. El Reglamento determina su extensión;

Que, el artículo 113° del Reglamento de la Ley 29338 determina que las fajas marginales son bienes de dominio público hidráulico. Están conformadas por las áreas inmediatas superiores a las riberas de las fuentes de agua, naturales o artificiales. Las dimensiones en una o ambas márgenes de un cuerpo de agua son fijadas por la Autoridad Administrativa del Agua, de acuerdo con los criterios establecidos en el Reglamento, respetando los usos y costumbres establecidos;

Que, el Artículo 114°, del Reglamento de la Ley 29338, señala que la delimitación de faja marginal se realiza de acuerdo a los siguientes criterios: a.- La magnitud e importancia de las estructuras hidráulicas de las presas, reservorios, embalses, canales de derivación entre otros; b.- El espacio necesario para la construcción, conservación y protección de las defensas ribereñas y de los cauces; c.- El espacio necesario para los usos públicos que se requieran; y d.- La máxima crecida o avenida de los ríos, lagos, lagunas y otras fuentes naturales de agua. No se consideran las máximas crecidas registradas por causas de eventos excepcionales;

Que, mediante carta N° 01-2015/LP-OMAS, de fecha 16 de febrero 2015, (CUT N° 21258-2015), don ROMEL PAREDES PALACIOS, apoderado de la sociedad denominada LOS PORTALES S. A., registrada con RUC N° 20301837896, con domicilio en el Jr. Mariscal La Mar N° 991, en el Distrito de Magdalena del Mar, provincia y departamento de Lima, solicita la aprobación de la Propuesta de delimitación de la faja



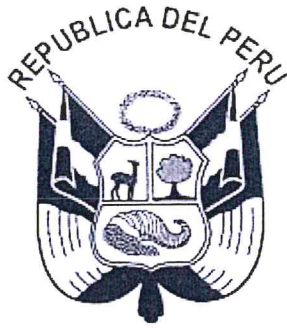

"Año del Buen Servicio al Ciudadano"

C.U.T. N° 129562-2017

marginal del Río Omas; asimismo mediante carta N° 02-2015/LP-OMAS, de fecha 04 de mayo 2015, adjunta documentos para ser incluidos al expediente.

Que, con Resolución Jefatural N° 332-2016-ANA de fecha 28 de diciembre de 2016, se aprueba el Reglamento para la Delimitación y Mantenimiento de Fajas Marginales, que consta de cuatro (04) títulos, dieciocho (18) artículos, tres (03) disposiciones complementarias finales y dos (02) Anexos; asimismo deroga la Resolución Jefatural N° 300-2011-ANA;

Que, mediante carta N° 024 ADA-2017 - LPSA, de fecha 17 de agosto del 2017, (CUT N° 129562-2017), don MIGUEL ANGEL CANCHANYA ASTETE, Gerente de Proyectos LPSA, de la sociedad denominada LOS PORTALES S.A., registrada con RUC N° 20301837896, con domicilio en el Jr. Mariscal La Mar N° 991, en el Distrito de Magdalena del Mar, provincia y departamento de Lima, remite la actualización de la Topografía considerando las avenidas del periodo 2016-2017, para que se adjunte al expediente (CUT N° 21258-2015) del estudio: **"Propuesta de Faja Marginal en el Río Omas, Sector: Paredones – (Brazo Sur) de 4.00 Km"**



Que, mediante informe técnico N° 053-2017-ANA-AAA.C-F-SDCPRH, de fecha 11 de octubre del 2017, la Sub Dirección de Conservación y Planeamiento de Recursos Hídricos de la Autoridad Administrativa del Agua Cañete Fortaleza, concluye que es técnicamente procedente el estudio: **"Propuesta de Faja Marginal en el Río Omas, Sector: Paredones – (Brazo Sur)"**, se encuentra desarrollado de conformidad al contenido del Estudio de Delimitación de Faja Marginal (Anexo I) del Reglamento para la Delimitación y Mantenimiento de Fajas Marginales, aprobado mediante Resolución Jefatural N° 332-2016-ANA, por lo que opina que se debe aprobar el estudio: **"Propuesta de Faja Marginal en el Río Omas, Sector: Paredones – (Brazo Sur) de 4.00 Km"**; de acuerdo al detalle;



Que, luego de revisar y analizar los expedientes signados con el CUT N° 21258-2015 y CUT N° 129562-2017, ambos presentados por la sociedad denominada LOS PORTALES S.A., para la aprobación del estudio: **"Propuesta de Faja Marginal en el Río Omas, Sector: Paredones – (Brazo Sur) de 4.00 Km"**; y apreciándose que ambos expediente corresponden al mismo estudio y que solo ha sido actualizado, por lo que ambos guardan conexión y relación en la pretensión, motivo por lo que esta instancia a mérito del artículo 158° del Texto Único Ordenado de la Ley N° 27444 – Ley del Procedimiento Administrativo General, aprobado mediante Decreto Supremo N° 006-2017-JUS, se procede de oficio a la acumulación del expediente signado con CUT N° 21258-2015 en el expediente signado con CUT N° 129562-2017.



Que, mediante los expedientes acumulados la sociedad denominada LOS PORTALES S. A., solicita aprobación del estudio: **"Propuesta de Faja Marginal en el Río Omas, Sector: Paredones – (Brazo Sur) de 4.00 Km"** (ambas márgenes); para



"Año del Buen Servicio al Ciudadano"

C.U.T. N° 129562-2017

dicha pretensión adjunta el informe final elaborado por la Ing. Civil - ELIZABETH LEON CHINCHAY, con CIP N° 46473, habiéndose desarrollado los estudios, teniendo en cuenta como base los trabajos de levantamiento topográfico, en un tramo de 4000 m., desde la progresiva 0+000 hasta la progresiva 4+097, la faja marginal estará delimitada por un total de 92 hitos georreferenciados en coordenadas UTM WGS 84 de los cuales 44 hitos corresponden a la margen derecha y 48 hitos en la margen izquierda; la propuesta de hitos de la faja marginal se encuentra desarrollada de conformidad al contenido del Reglamento para la Delimitación y Mantenimiento de Fajas Marginales, aprobado mediante Resolución Jefatural N° 332-2016-ANA de fecha 28 de diciembre de 2016, en consecuencia es procedente aprobar el Estudio: "Propuesta de Faja Marginal en el Río Omas, Sector: Paredones – (Brazo Sur) de 4.00 Km";

Que, estando a lo opinado por la Unidad de Asesoría Jurídica según informe legal N° 0513- 2017-ANA-AAA.CF/PAPM de fecha 16 de octubre del 2017, con el visto de la Sub Dirección de Conservación y Planeamiento de los Recursos Hídricos y en aplicación a lo dispuesto en el Reglamento de Organización y Funciones, aprobado por Decreto Supremo N° 006-2010-AG, modificado por el Decreto Supremo N° 012-2016-MINAGR;

**SE RESUELVE:**

**ARTÍCULO 1°.-** Disponer la acumulación de oficio de los expedientes administrativos signados con CUT N° 21258-2015 y CUT N° 129562-2017, en el expediente de CUT N° 129562-2017, por corresponder los trámites a un mismo estudio y existir conexión en lo solicitado.

**ARTÍCULO 2°.-** Aprobar el Estudio: "Propuesta de Faja Marginal en el Río Omas, Sector: Paredones – (Brazo Sur) de 4.00 Km"; conforme al anexo 1 que se adjuntan a la presente Resolución y de acuerdo al siguiente detalle:

Río	Sector	INICIO		FINAL		Tramo (Km)
		Este	Norte	Este	Norte	
Omas	Paredones (Brazo Sur)	329 994	8 584 019	333 190	8 586 000	4.10
		Hitos Margen Derecha		Hitos Margen Izquierda		
Ancho Promedio estable del cauce		52	44	48		

**ARTÍCULO 3°.-** Disponer que los puntos Geodésicos establecidos en el presente estudio, formen parte de la base de datos de la Autoridad Administrativa del Agua en este Valle, los cuales se detallan a continuación:

RED GEODESICA			
Punto de Control	Este	Norte	Cota
GPS-01	331 478.384	8 584 799.067	33.353
GPS-02	331 854.393	8 584 867.987	42.473



"Año del Buen Servicio al Ciudadano"

C.U.T. N° 129562-2017

**ARTÍCULO 4°.-** Notificar la presente Resolución Directoral a la Municipalidad Provincial de Cañete, a la Municipalidad Distrital de Asia, Gobierno Regional de Lima, Organismo de Formalización de la Propiedad Informal – COFOPRI, Oficina Registral de Lima y Callao, Instituto Nacional de Defensa Civil, Superintendencia de Bienes Nacionales y remitir copia a la Administración Local de Agua Mala Omas Cañete, con la finalidad de realizar las acciones pertinentes para su conocimiento en el desarrollo del ámbito y su preservación como dominio público hidráulico de la Faja Marginal en el tramo delimitado, conforme a Ley.

**REGÍSTRESE Y COMUNÍQUESE,**



C c  
Archivo  
PAPM



AUTORIDAD NACIONAL DEL AGUA  
AUTORIDAD ADMINISTRATIVA DEL AGUA III CAÑETE FORTALEZA  
.....  
Ing. Leonel Patiño Pimentel  
DIRECTOR DE LA AAA CAÑETE FORTALEZA



"Año del Buen Servicio al Ciudadano"

C.U.T. N° 129562-2017

**ANEXO 1**  
Cuadro de Coordenadas UTM- WGS84 Z18S, Hitos Proyectados en ambas márgenes del Río Omas  
Sector Paredones (Brazo Sur)

N°	MARGEN DERECHA				MARGEN IZQUIERDA			
	PROGRESIVA	HITO MD	ESTE	NORTE	PROGRESIVA	HITO MI	ESTE	NORTE
1	0+063.804	HITO-1	329.971	8.584.066	0+061.588	HITO-1	330.103	8.583.918
2	0+042.673	HITO-2	330.039	8.584.114	0+114.407	HITO-2	330.136	8.583.952
3	0+242.638	HITO-3	330.132	8.584.158	0+261.776	HITO-3	330.233	8.584.066
4	0+380.626	HITO-4	330.186	8.584.274	0+335.624	HITO-4	330.260	8.584.160
5	0+533.886	HITO-5	330.260	8.584.297	0+453.669	HITO-5	330.331	8.584.247
6	0+493.410	HITO-6	330.321	8.584.318	0+511.373	HITO-6	330.373	8.584.289
7	0+607.866	HITO-7	330.329	8.584.422	0+572.916	HITO-7	330.429	8.584.320
8	0+691.019	HITO-8	330.398	8.584.491	0+707.613	HITO-8	330.485	8.584.435
9	0+776.267	HITO-9	330.483	8.584.556	0+740.618	HITO-9	330.508	8.584.460
10	0+850.632	HITO-10	330.549	8.584.578	0+790.010	HITO-10	330.555	8.584.482
11	1+009.446	HITO-11	330.631	8.584.691	0+860.484	HITO-11	330.620	8.584.528
12	1+021.777	HITO-12	330.631	8.584.721	0+885.425	HITO-12	330.671	8.584.516
13	1+068.028	HITO-13	330.679	8.584.768	0+961.699	HITO-13	330.727	8.584.576
14	1+197.328	HITO-14	330.860	8.584.730	1+197.334	HITO-14	330.808	8.584.641
15	1+378.012	HITO-15	330.975	8.584.750	1+275.276	HITO-15	330.903	8.584.679
16	1+451.253	HITO-16	331.054	8.584.805	1+355.467	HITO-16	330.992	8.584.687
17	1+591.869	HITO-17	331.187	8.584.797	1+441.561	HITO-17	331.054	8.584.741
18	1+642.566	HITO-18	331.236	8.584.811	1+543.214	HITO-18	331.154	8.584.733
19	1+757.465	HITO-19	331.355	8.584.846	1+670.259	HITO-19	331.283	8.584.768
20	1+821.110	HITO-20	331.411	8.584.844	1+733.959	HITO-20	331.337	8.584.787
21	1+923.649	HITO-21	331.505	8.584.877	1+802.419	HITO-21	331.401	8.584.790
22	1+951.853	HITO-22	331.528	8.584.899	1+829.307	HITO-22	331.435	8.584.801
23	2+062.216	HITO-23	331.635	8.584.939	1+896.188	HITO-23	331.490	8.584.830
24	2+127.889	HITO-24	331.696	8.584.929	1+977.634	HITO-24	331.569	8.584.850
25	2+270.316	HITO-25	331.824	8.584.984	2+037.445	HITO-25	331.620	8.584.886
26	2+349.434	HITO-26	331.886	8.585.015	2+158.832	HITO-26	331.735	8.584.889
27	2+405.344	HITO-27	331.940	8.585.056	2+264.750	HITO-27	331.838	8.584.933
28	2+494.668	HITO-28	332.021	8.585.057	2+313.764	HITO-28	331.886	8.584.945
29	2+526.111	HITO-29	332.027	8.585.096	2+481.924	HITO-29	332.042	8.585.017
30	2+548.268	HITO-30	332.070	8.585.088	2+520.911	HITO-30	332.074	8.585.040
31	2+569.248	HITO-31	332.079	8.585.130	2+654.212	HITO-31	332.183	8.585.106
32	2+675.311	HITO-32	332.135	8.585.170	2+688.963	HITO-32	332.208	8.585.139
33	2+771.983	HITO-33	332.205	8.585.244	2+752.084	HITO-33	332.238	8.585.190
34	2+896.341	HITO-34	332.304	8.585.335	2+851.642	HITO-34	332.300	8.585.267
35	2+972.172	HITO-35	332.358	8.585.362	2+910.148	HITO-35	332.329	8.585.293
36	3+178.480	HITO-36	332.466	8.585.535	2+969.294	HITO-36	332.410	8.585.300
37	3+304.552	HITO-37	332.555	8.585.613	3+025.419	HITO-37	332.445	8.585.345
38	3+442.173	HITO-38	332.696	8.585.642	3+100.874	HITO-38	332.476	8.585.429
39	3+621.362	HITO-39	332.801	8.585.759	3+249.540	HITO-39	332.573	8.585.487
40	3+715.994	HITO-40	332.906	8.585.806	3+387.925	HITO-40	332.661	8.585.524
41	3+816.952	HITO-41	332.978	8.585.845	3+462.769	HITO-41	332.752	8.585.565
42	3+928.708	HITO-42	333.057	8.585.916	3+568.585	HITO-42	332.829	8.585.654
43	3+026.769	HITO-43	333.119	8.586.000	3+706.626	HITO-43	332.930	8.585.719
44	3+077.572	HITO-44	333.163	8.586.027	3+810.776	HITO-44	333.024	8.585.782
45					3+878.346	HITO-45	333.077	8.585.824
46					3+957.206	HITO-46	333.145	8.585.873
47					4+016.615	HITO-47	333.167	8.585.931



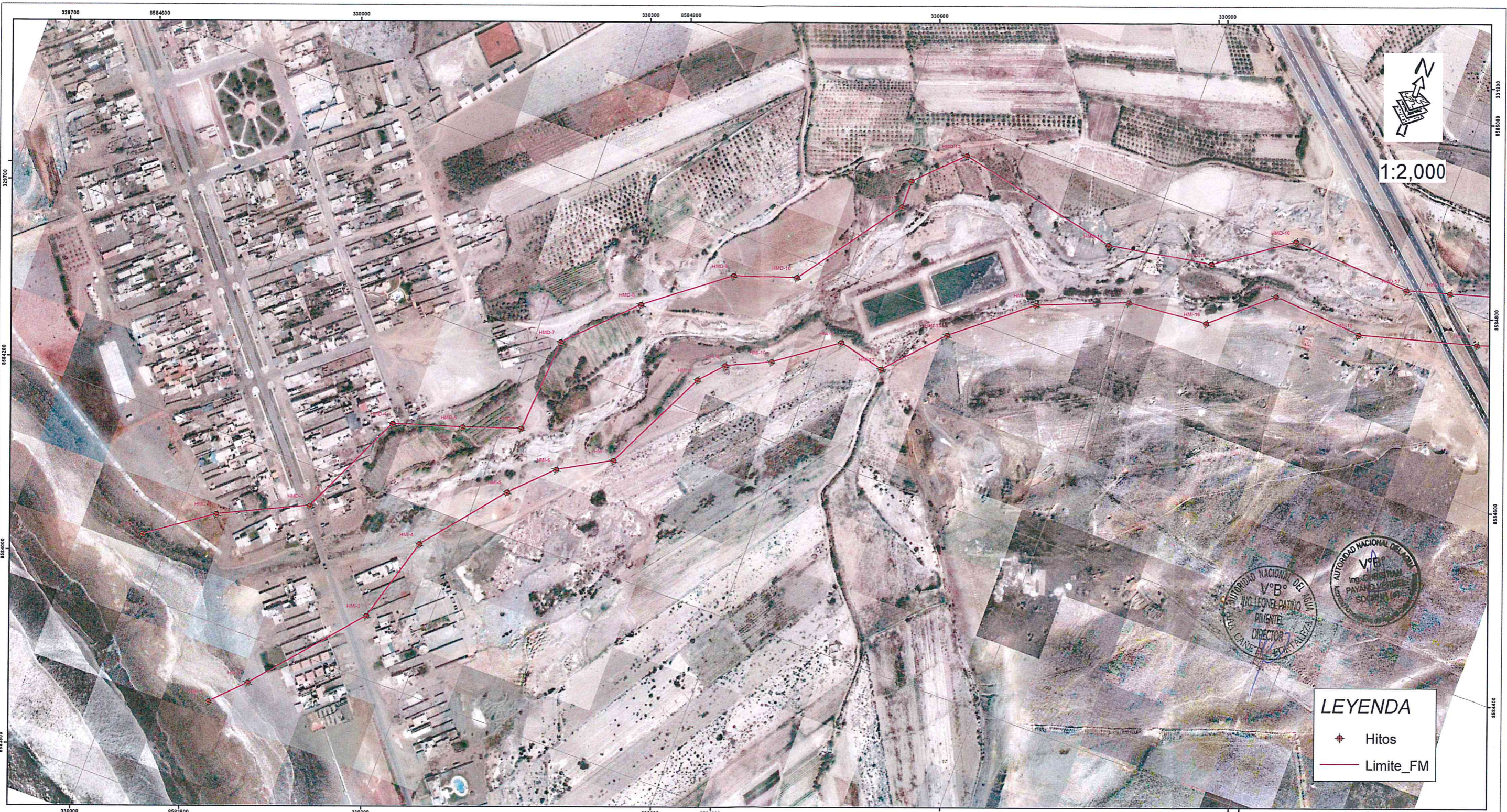

**LEYENDA**

- Hitos
- Limite\_FM

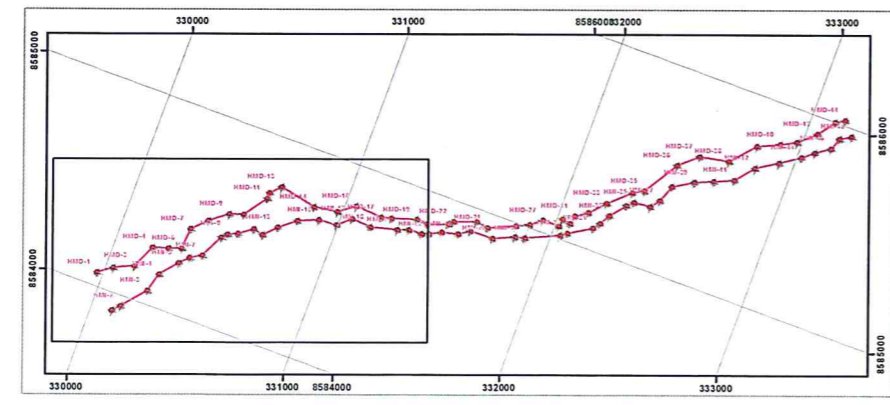
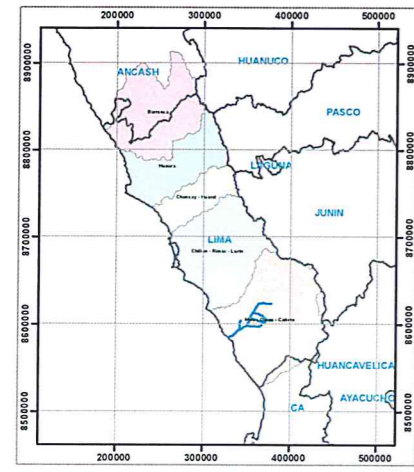

N°	MARGEN DERECHA			MARGEN IZQUIERDA		
	PROGRESIVA	HITO MD	NORTE	PROGRESIVA	HITO MI	NORTE
1	0+063.804	HITO-1	329,971	0+061.588	HITO-1	330,103
2	0+042.673	HITO-2	330,039	0+114.407	HITO-2	330,136
3	0+242.638	HITO-3	330,132	0+261.776	HITO-3	330,233
4	0+380.626	HITO-4	330,186	0+335.624	HITO-4	330,260
5	0+533.886	HITO-5	330,260	0+453.669	HITO-5	330,331
6	0+493.410	HITO-6	330,321	0+511.373	HITO-6	330,373
7	0+607.866	HITO-7	330,329	0+572.916	HITO-7	330,429
8	0+691.019	HITO-8	330,398	0+707.613	HITO-8	330,485
9	0+776.267	HITO-9	330,483	0+740.618	HITO-9	330,508
10	0+850.632	HITO-10	330,549	0+790.010	HITO-10	330,555
11	1+009.446	HITO-11	330,631	0+860.484	HITO-11	330,620
12	1+021.777	HITO-12	330,631	0+885.425	HITO-12	330,671
13	1+068.028	HITO-13	330,679	0+961.699	HITO-13	330,727
14	1+197.328	HITO-14	330,860	1+197.334	HITO-14	330,808
15	1+378.012	HITO-15	330,975	1+275.276	HITO-15	330,903
16	1+451.253	HITO-16	331,054	1+355.467	HITO-16	330,992
17	1+591.869	HITO-17	331,187	1+441.561	HITO-17	331,054
18	1+642.566	HITO-18	331,236	1+543.214	HITO-18	331,154
19	1+757.465	HITO-19	331,355	1+670.259	HITO-19	331,283

Ministerio de Agricultura y Riego

Autoridad Nacional del Agua

Autoridad Administrativa del Agua  
Cañete - Fortaleza

### DELIMITACIÓN DE LA FAJA MARGINAL DEL RIO OMAS SECTOR PAREDONES (4.0 Km)

DISTRITO: ASIA PROVINCIA: CAÑETE DEPARTAMENTO: LIMA

Aprobado: Ing. Antonio Ancanjima Ojeda	Revisado: Ing. Antonio Ancanjima Ojeda	Proyección: Universal Transverse Mercator	Zona: 18 Sur	Plano: <b>01</b>
Elaborado: Ing. Christian Payano Vergel	Base Cartográfica: INEI/IGN / CARTA NACIONAL	Fuente: ANA	Escala: 1:2,000	

Fecha:  
OCTUBRE - 2017

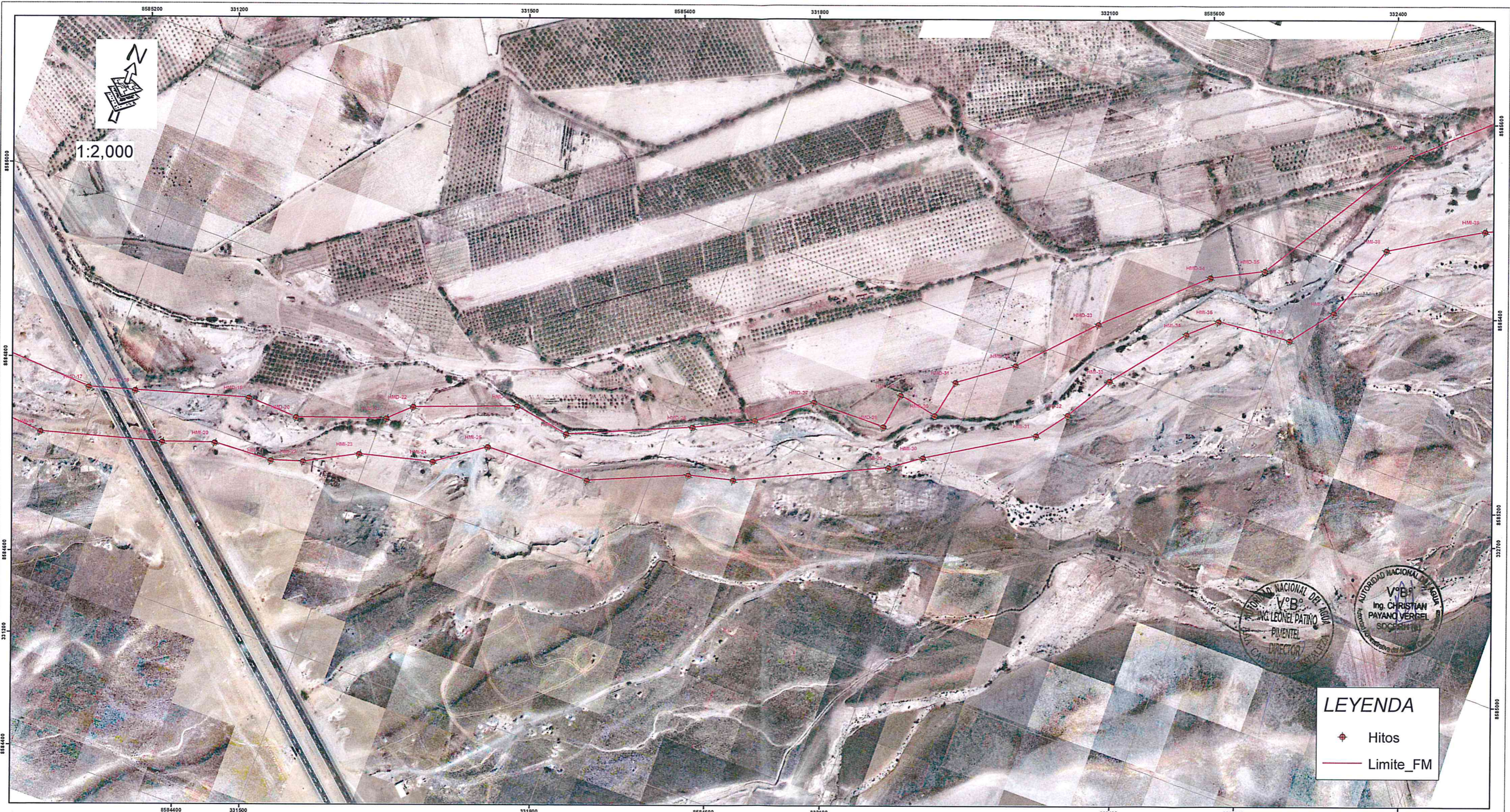

**LEYENDA**

- ◆ Hitos
- Limite\_FM

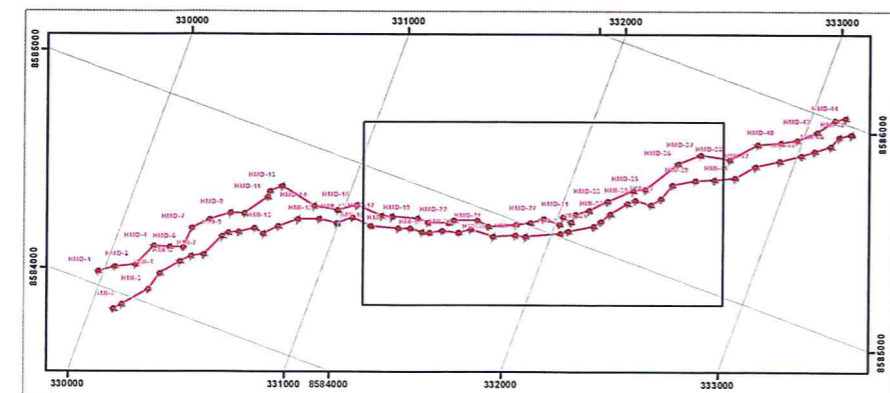
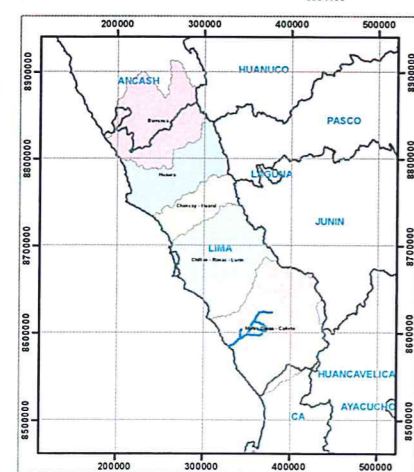

N°	MARGEN DERECHA			MARGEN IZQUIERDA				
	PROGRESIVA	HITO MD	ESTE	PROGRESIVA	HITO MI	ESTE		
17	1+591.869	HITO-17	331,187	8,584,797	1+441.561	HITO-17	331,054	8,584,741
18	1+642.566	HITO-18	331,236	8,584,811	1+543.214	HITO-18	331,154	8,584,733
19	1+757.465	HITO-19	331,355	8,584,846	1+670.259	HITO-19	331,283	8,584,768
20	1+821.110	HITO-20	331,411	8,584,844	1+733.959	HITO-20	331,337	8,584,787
21	1+923.649	HITO-21	331,505	8,584,877	1+802.419	HITO-21	331,401	8,584,790
22	1+951.853	HITO-22	331,528	8,584,899	1+829.307	HITO-22	331,435	8,584,801
23	2+062.216	HITO-23	331,635	8,584,939	1+896.188	HITO-23	331,490	8,584,830
24	2+127.889	HITO-24	331,696	8,584,929	1+977.634	HITO-24	331,569	8,584,850
25	2+270.316	HITO-25	331,824	8,584,984	2+037.445	HITO-25	331,620	8,584,886
26	2+349.434	HITO-26	331,886	8,585,015	2+158.332	HITO-26	331,735	8,584,889
27	2+405.344	HITO-27	331,940	8,585,056	2+264.750	HITO-27	331,838	8,584,933
28	2+494.668	HITO-28	332,021	8,585,057	2+313.764	HITO-28	331,886	8,584,945
29	2+526.111	HITO-29	332,027	8,585,096	2+481.924	HITO-29	332,042	8,585,017
30	2+548.268	HITO-30	332,070	8,585,088	2+520.911	HITO-30	332,074	8,585,040
31	2+569.248	HITO-31	332,079	8,585,130	2+654.212	HITO-31	332,183	8,585,106
32	2+675.311	HITO-32	332,135	8,585,170	2+688.963	HITO-32	332,208	8,585,139
33	2+771.983	HITO-33	332,205	8,585,244	2+752.084	HITO-33	332,238	8,585,190
34	2+896.341	HITO-34	332,304	8,585,335	2+851.642	HITO-34	332,300	8,585,267
35	2+972.172	HITO-35	332,358	8,585,362	2+910.148	HITO-35	332,329	8,585,293
36	3+178.480	HITO-36	332,466	8,585,535	2+969.294	HITO-36	332,410	8,585,300
37	3+304.552	HITO-37	332,555	8,585,613	3+025.419	HITO-37	332,445	8,585,345
38	3+442.173	HITO-38	332,696	8,585,642	3+100.874	HITO-38	332,476	8,585,429
39	3+621.362	HITO-39	332,801	8,585,759	3+249.540	HITO-39	332,573	8,585,487
48				4+075.304	HITO-48	333,218	8,585,962	

**PERU**  
Ministerio de Agricultura y Riego

Autoridad Nacional del Agua

Autoridad Administrativa del Agua  
Cañete - Fortaleza

### DELIMITACIÓN DE LA FAJA MARGINAL DEL RIO OMAS SECTOR PAREDONES (4.0 Km)

DISTRITO: ASIA PROVINCIA: CAÑETE DEPARTAMENTO: LIMA

Aprobado: Ing. Antonio Ancajima Ojeda	Revisado: Ing. Antonio Ancajima Ojeda	Proyección: Universal Transverse Mercator	Zona: 18 Sur	Plano : <b>02</b>
Elaborado: Ing. Christian Payano Verbel	Base Cartográfica: INEI / IGN / CARTA NACIONAL	Fuente: ANA	Escala: 1:2,000	
		Datum: World Geodesic System 1984	Fecha: OCTUBRE - 2017	

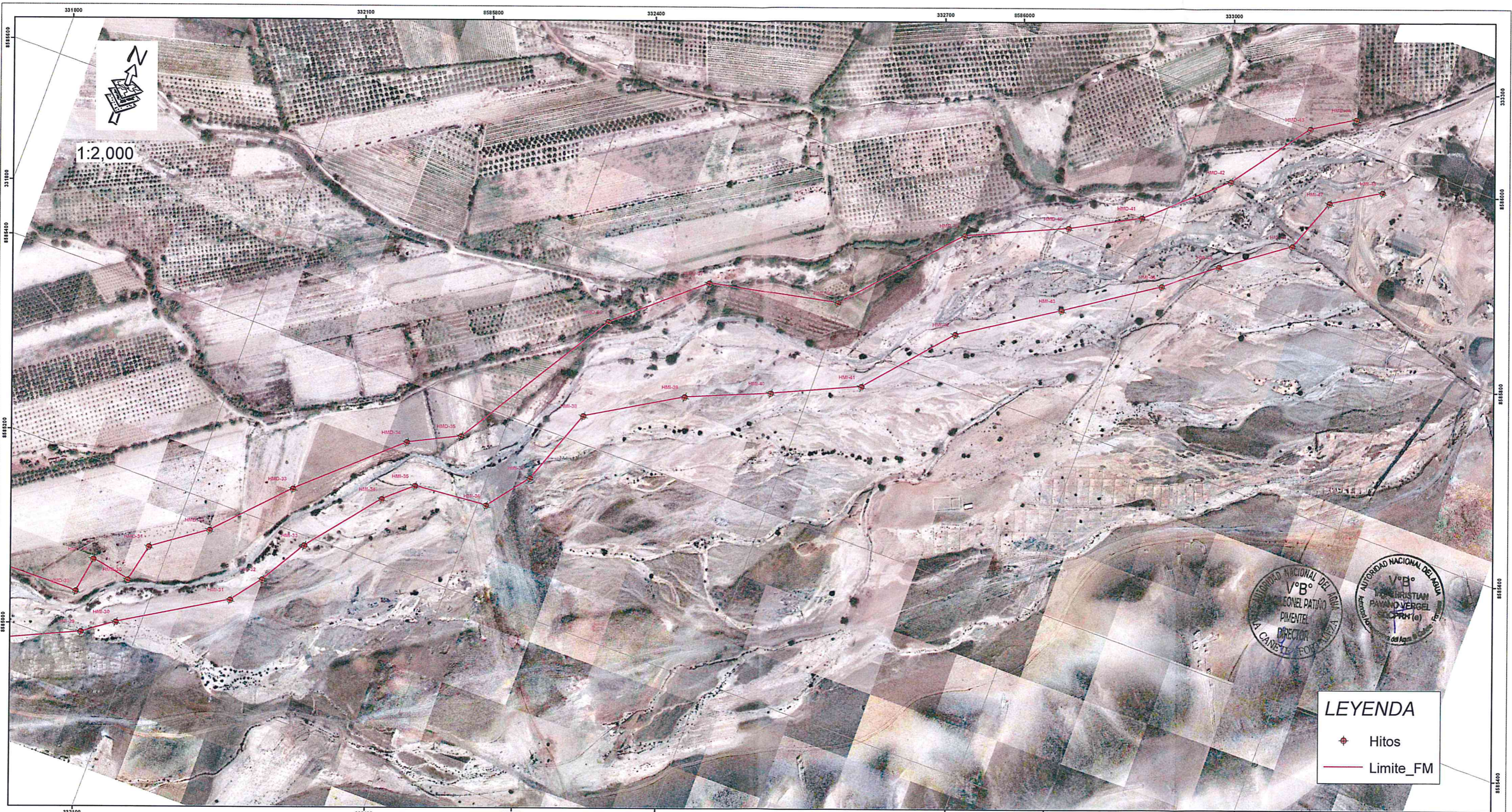

**LEYENDA**

- Hitos
- Limite\_FM

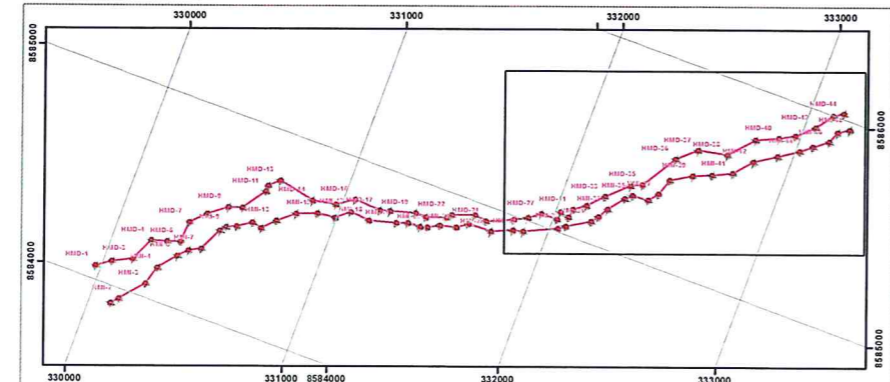
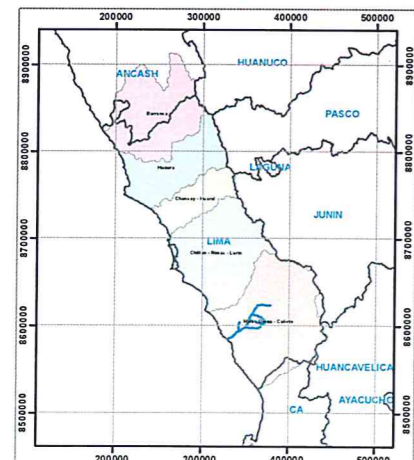

N°	MARGEN DERECHA				MARGEN IZQUIERDA			
	PROGRESIVA	HITO MD	ESTE	NORTE	PROGRESIVA	HITO MI	ESTE	NORTE
28	2+494.668	HITO-28	332,021	8,585,057	2+313.764	HITO-28	331,886	8,584,945
29	2+526.111	HITO-29	332,027	8,585,096	2+481.924	HITO-29	332,042	8,585,017
30	2+548.268	HITO-30	332,070	8,585,088	2+520.911	HITO-30	332,074	8,585,040
31	2+569.248	HITO-31	332,079	8,585,130	2+654.212	HITO-31	332,183	8,585,106
32	2+675.311	HITO-32	332,135	8,585,170	2+688.963	HITO-32	332,208	8,585,139
33	2+771.983	HITO-33	332,205	8,585,244	2+752.084	HITO-33	332,238	8,585,190
34	2+896.341	HITO-34	332,304	8,585,335	2+851.642	HITO-34	332,300	8,585,267
35	2+972.172	HITO-35	332,358	8,585,362	2+910.148	HITO-35	332,329	8,585,293
36	3+178.480	HITO-36	332,466	8,585,535	2+969.294	HITO-36	332,410	8,585,300
37	3+304.552	HITO-37	332,555	8,585,613	3+025.419	HITO-37	332,445	8,585,345
38	3+442.173	HITO-38	332,696	8,585,642	3+100.874	HITO-38	332,476	8,585,429
39	3+621.362	HITO-39	332,801	8,585,759	3+249.540	HITO-39	332,573	8,585,487
40	3+715.994	HITO-40	332,906	8,585,806	3+387.925	HITO-40	332,661	8,585,524
41	3+816.952	HITO-41	332,978	8,585,845	3+462.769	HITO-41	332,752	8,585,565
42	3+928.708	HITO-42	333,057	8,585,916	3+568.585	HITO-42	332,829	8,585,654
43	3+026.769	HITO-43	333,119	8,586,000	3+706.626	HITO-43	332,930	8,585,719
44	3+077.572	HITO-44	333,163	8,586,027	3+810.776	HITO-44	333,024	8,585,782
45					3+878.346	HITO-45	333,077	8,585,824
46					3+957.206	HITO-46	333,145	8,585,873
47					4+016.615	HITO-47	333,167	8,585,931
48					4+075.304	HITO-48	333,218	8,585,962

**DELIMITACIÓN DE LA FAJA MARGINAL DEL RIO OMAS SECTOR PAREDONES (4.0 Km)**  
 DISTRITO: ASIA PROVINCIA: CAÑETE DEPARTAMENTO: LIMA

Aprobado: Ing. Antonio Ancijima Ojeda	Revisado: Ing. Antonio Ancijima Ojeda	Proyección: Universal Transverse Mercator	Zona: 18 Sur	Plano : <b>03</b>
Elaborado: Ing. Christian Payano Vergel	Base Cartográfica: INEI / IGN / CARTA NACIONAL	Fuente: ANA	Escala: 1:2,000	
		Fecha: OCTUBRE - 2017		