

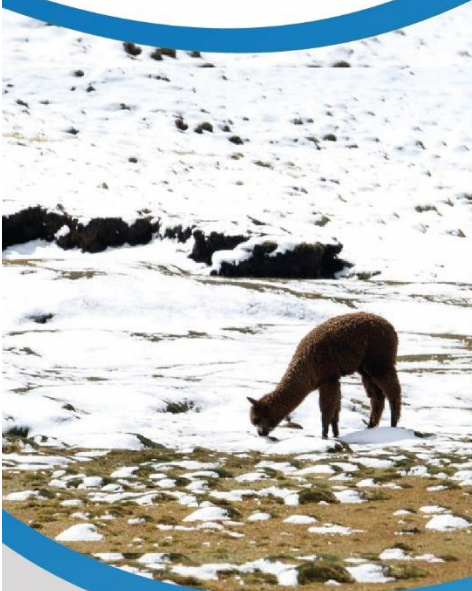

HELADAS Y FRIAJES



CENEPRED

Centro Nacional de Estimación, Prevención y
Reducción del Riesgo de Desastres

ESCENARIO DE RIESGO ANTE EL DESCENSO DE TEMPERATURA NOCTURNA EN LA SIERRA

DEL 05 AL 07 DE JULIO DE 2023

I. PERSPECTIVAS

El Senamhi informa que, entre del miércoles 05 al viernes 07 de julio, continuará presentándose el descenso de la temperatura nocturna en la sierra. Además, se esperan ráfagas de viento con velocidades próximas a los 35 km/h, escasa nubosidad e incremento de la temperatura diurna. (SENAMHI / Aviso Meteorológico N°138).

El miércoles 05 de julio se prevén temperaturas alrededor de los -7 °C en la sierra centro.

Figura 1. Pronóstico de descenso de temperatura nocturna en la sierra del 05 de julio de 2023.

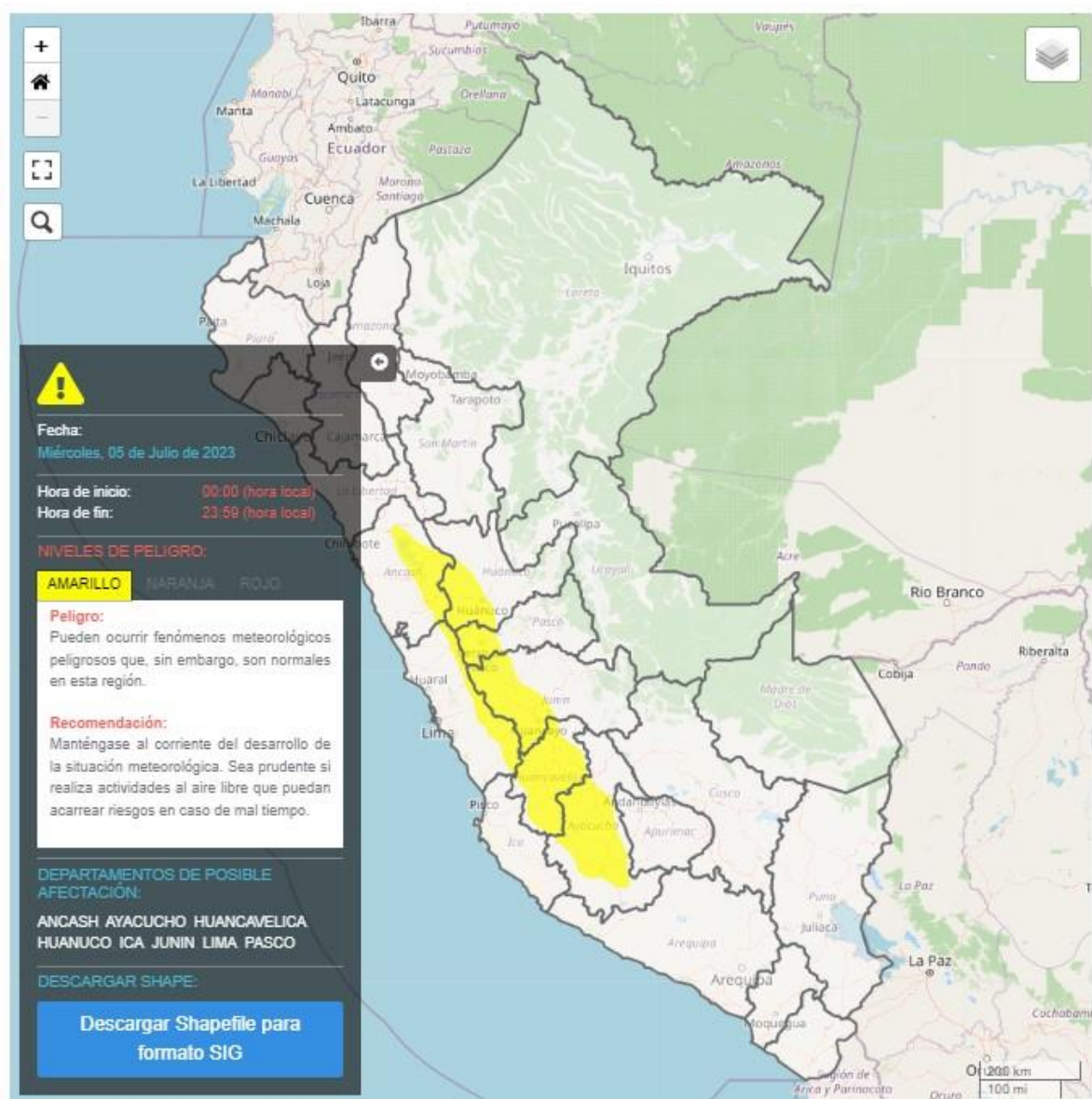

Fuente: SENAMHI Aviso Meteorológico N°138

El jueves 06 de julio se prevén temperaturas próximas a $-1\text{ }^{\circ}\text{C}$ en la sierra norte, alrededor de $-9\text{ }^{\circ}\text{C}$ en la sierra centro y valores inferiores a $-17\text{ }^{\circ}\text{C}$ en localidades sobre los 4 000 m s. n. m. de la sierra sur.

Figura 2. Pronóstico de descenso de temperatura nocturna en la sierra del 06 de julio de 2023.

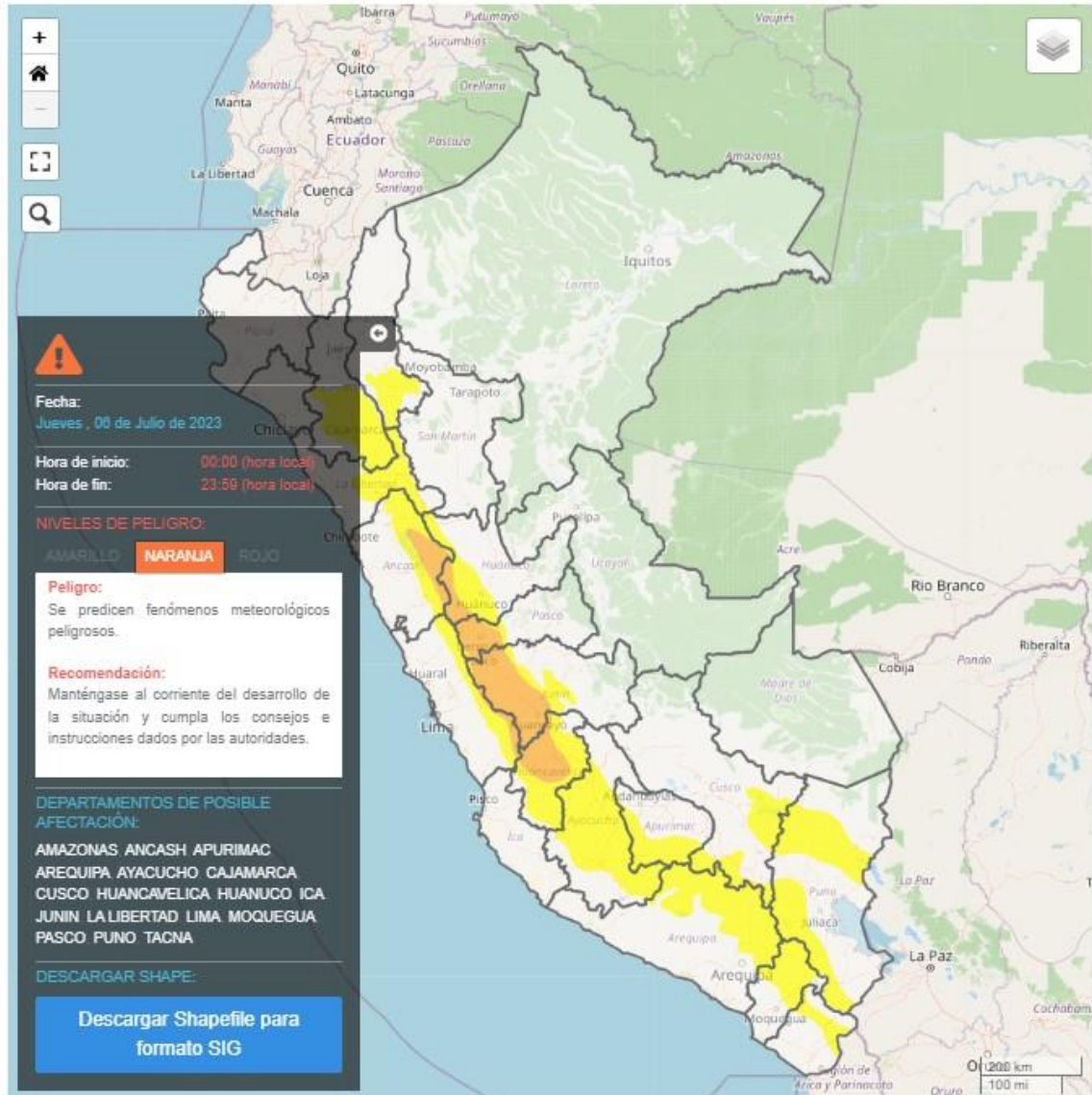

Fuente: SENAMHI Aviso Meteorológico N°138

El viernes 07 de julio se prevén temperaturas alrededor de $-9\text{ }^{\circ}\text{C}$ en la sierra centro y valores inferiores a $-18\text{ }^{\circ}\text{C}$ en localidades sobre los 4 000 m s. n. m. de la sierra sur.

Figura 3. Pronóstico de descenso de temperatura nocturna en la sierra del 07 de julio de 2023.

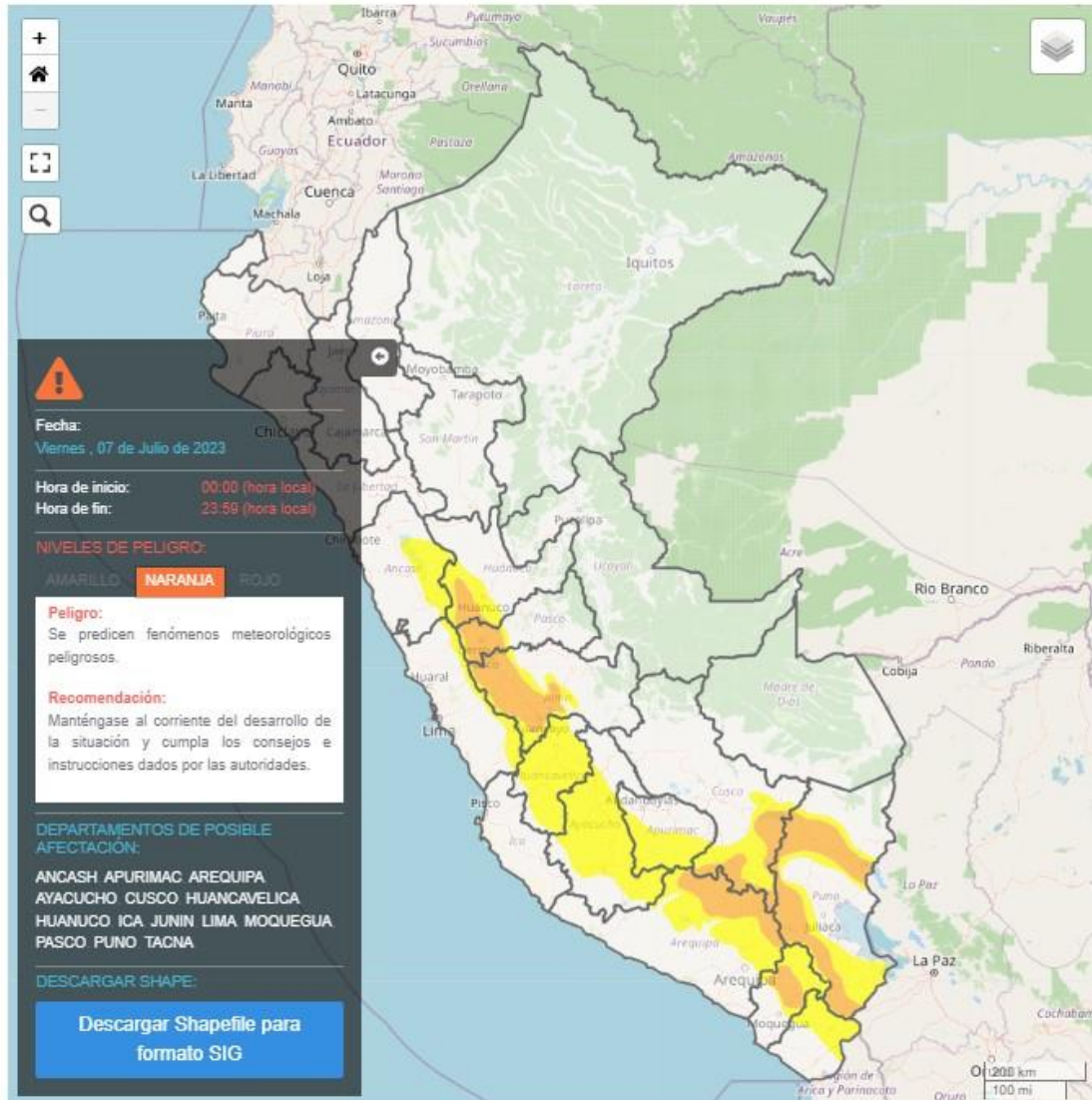

Fuente: SENAMHI Aviso Meteorológico N°138

Para efectos de análisis se ha unido el ámbito de los diferentes días que implica el aviso, obteniendo un solo ámbito de exposición por los días de duración del aviso.

III. ANÁLISIS DE SUSCEPTIBILIDAD POR DESCENSO DE TEMPERATURAS

Para identificar de manera general los niveles de susceptibilidad por el descenso de temperatura nocturna en la sierra centro y sur se utilizó el mapa de temperaturas mínimas normales del mes de junio, elaborado por el SENAMHI.

Figura 4. Mapa de Susceptibilidad ante el descenso de temperatura nocturna en la sierra

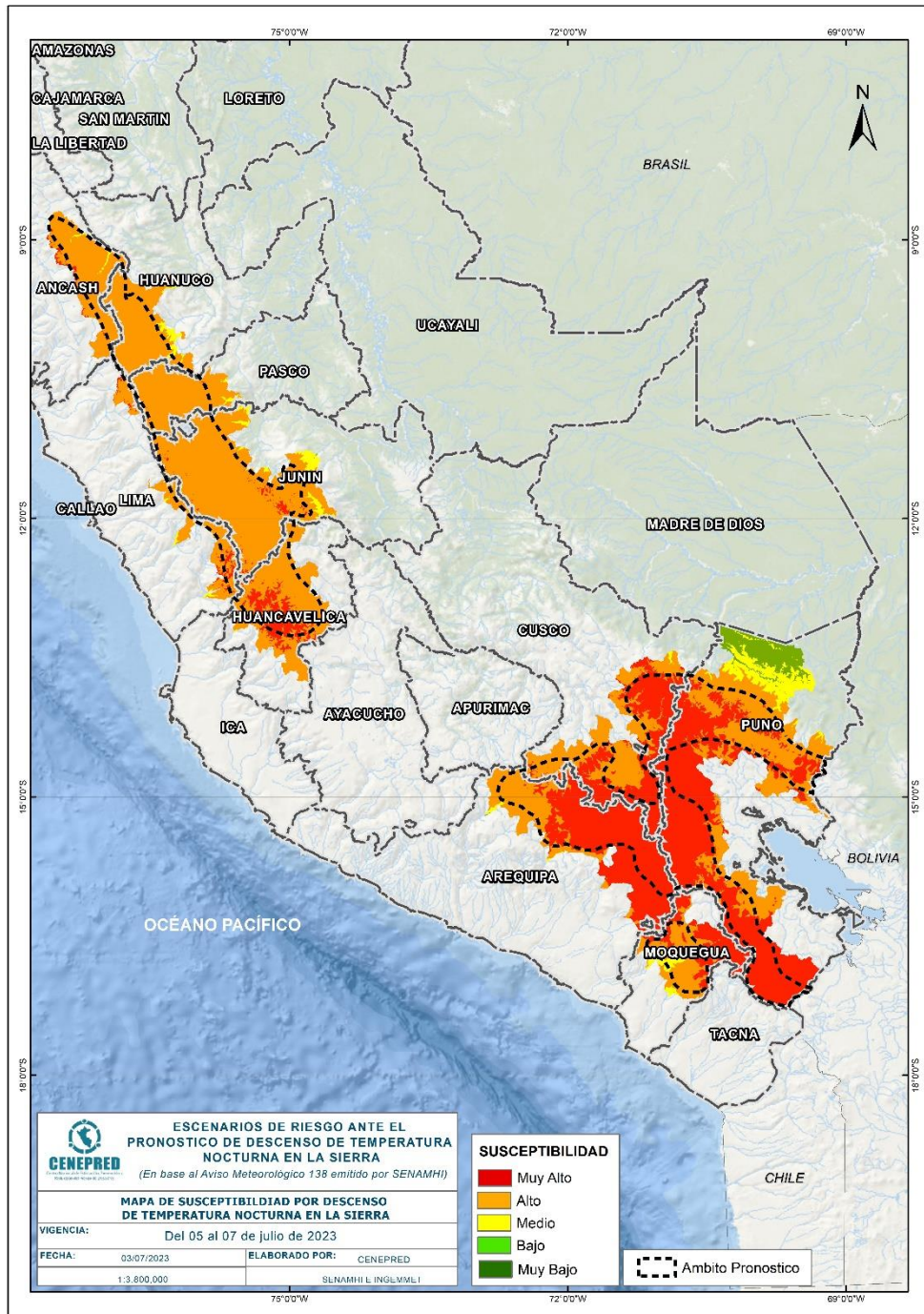

Fuente: Elaborado por CENEPRED, con datos del SENAMHI.

IV. ANÁLISIS DE EXPOSICIÓN SOCIOECONÓMICA

En el análisis de exposición socioeconómica, se consideró como unidad mínima de análisis el ámbito distrital. Las variables utilizadas fueron: Pobreza por Necesidades Básicas Insatisfechas - NBI, tasa de analfabetismo y la tasa de desnutrición crónica infantil.

El valor de importancia (ponderación) de cada uno de los parámetros utilizados se estimó mediante el Proceso de Análisis Jerárquico (método de Saaty).

Finalmente, el valor de vulnerabilidad se obtuvo mediante el análisis con sistemas de información geográfica (SIG), a fin de poder ser representado cartográficamente.

Tabla 1. Parámetros de la vulnerabilidad

IDS_5	Valor	Peso	Desnutrición crónica infantil	Valor	Peso	Pobreza por NBI	Valor	Peso	Tasa de analfabetismo	Valor	Peso	Valor de Vulnerabilidad
Quintil 5: Mayor a 24.2	0.50	0.40	Quintil 5: Mayor a 30.7	0.50	0.30	Quintil 5: De 60% a más	0.50	0.20	Quintil 5: Mayor a 19.5	0.50	0.10	0.50
Quintil 4: 11.7 - 24.2	0.25	0.40	Quintil 4: 23.1 - 30.7	0.25	0.30	Quintil 4: 40% a 59.9%	0.30	0.20	Quintil 4: 13.4 a 19.5	0.25	0.10	0.26
Quintil 3: 5.5 - 11.6	0.15	0.40	Quintil 3: 17.0 - 23.0	0.15	0.30	Quintil 3: 20% a 39.9%	0.13	0.20	Quintil 3: 9.0 a 13.3	0.13	0.10	0.14
Quintil 2: 0.1 - 5.4	0.08	0.40	Quintil 2: 10.2 - 16.9	0.08	0.30	Quintil 2: 10% a 19.9%	0.05	0.20	Quintil 2: 5.1 a 8.9	0.08	0.10	0.07
Quintil 1: Menor a 0.1	0.02	0.40	Quintil 1: Menor a 10.1	0.02	0.30	Quintil 1: Menor a 10%	0.02	0.20	Quintil 1: Menor a 5.0	0.04	0.10	0.02

Fuente: Elaborado por CENEPRED.

V. ESCENARIO PROBABLE DE RIESGO

A continuación se muestra el resultado del escenario:

Figura 5. Mapa de riesgo por descenso de temperatura nocturna en la sierra

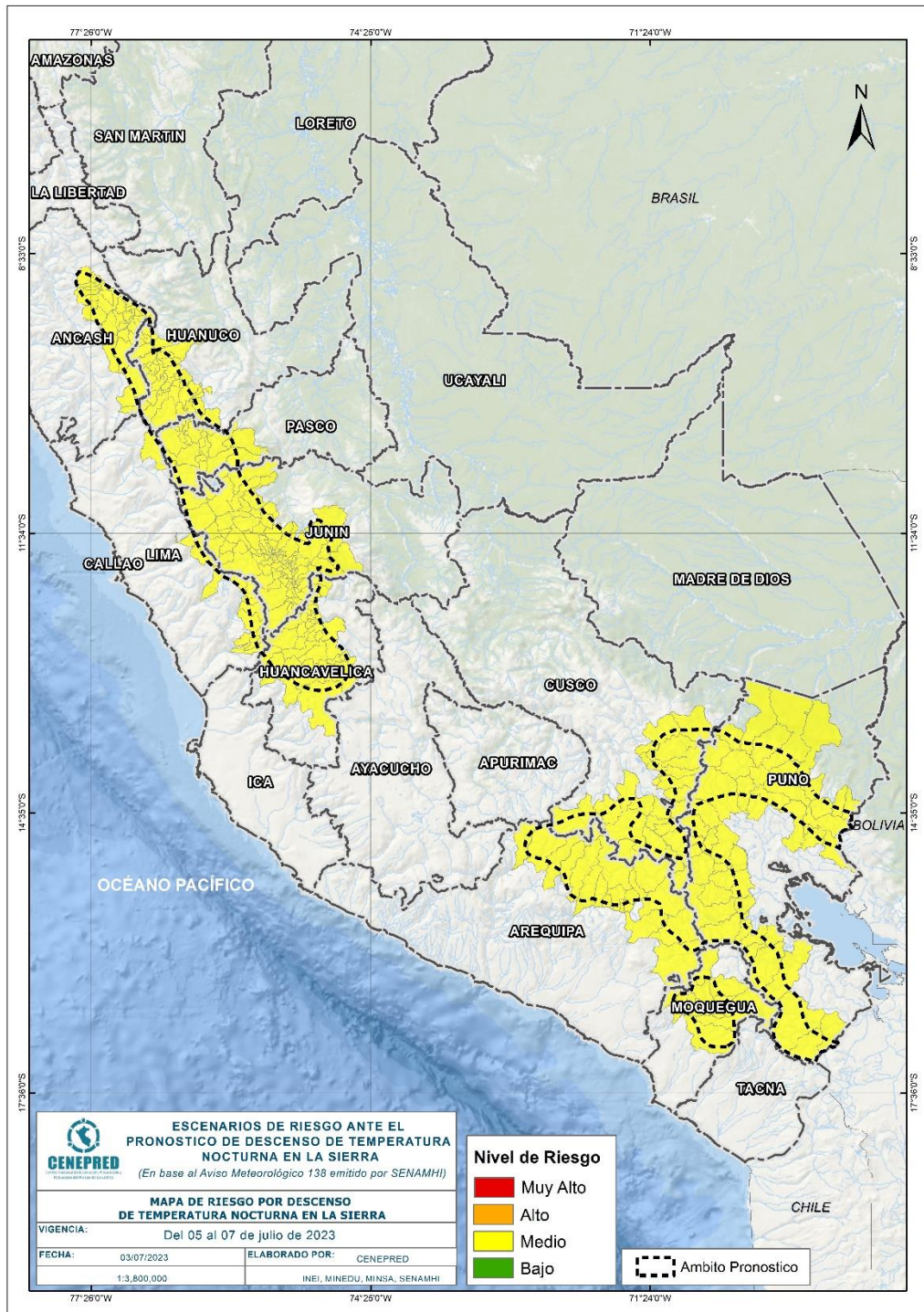

Fuente: CENEPRED

Tabla 2. Elementos expuestos por departamentos según su nivel de riesgo.

RIESGO		Medio					
N°	DEPARTAMENTO	Cantidad distritos	Población			Viviendas	
			Total	De 0 a 5 años	De 60 años a más	Total	VPOPP*
1	ANCASH	39	145,406	12,983	21,347	63,338	56,456
2	AREQUIPA	19	34,226	2,724	4,488	18,671	16,687
3	CUSCO	23	225,613	19,556	26,895	104,118	93,779
4	HUANCAVELICA	35	174,079	16,084	21,221	82,010	70,874
5	HUANUCO	44	199,859	18,204	25,863	85,595	76,468
6	JUNIN	108	891,198	72,682	115,036	322,026	290,180
7	LIMA	14	27,730	2,170	2,926	12,623	11,466
8	MOQUEGUA	11	20,965	1,136	4,501	16,024	14,361
9	PASCO	21	166,595	13,437	16,250	64,923	56,301
10	PUNO	46	416,609	31,469	49,278	210,643	195,540
TOTAL GENERAL		360	2,302,280	190,445	287,805	979,971	882,112

* Viviendas particulares ocupadas con personas presentes.

Fuente: Elaborado por CENEPRED con datos del Censo Nacional 2017 (INEI).

Finalmente, se presentan los resultados del escenario de riesgo:

Los departamentos con nivel de riesgo medio comprenden una población expuesta de 2,302,280 habitantes (Figura 6); y 882,112 viviendas particulares ocupadas con personas presentes.

Figura 6. Población por departamentos: Riesgo medio

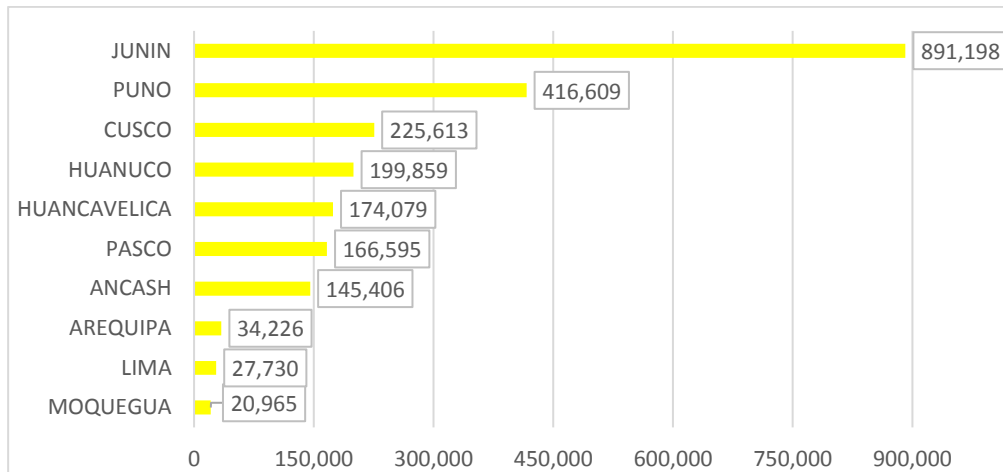

San Isidro, 03 de julio de 2023

El CENEPRED actualizará esta información de acuerdo a los avisos meteorológicos remitidos por del SENAMHI. El resultado de esta información se encuentra disponible en el Sistema de Información para la Gestión del Riesgo de Desastres - SIGRID, y a través de la página web del CENEPRED <https://cenepred.gob.pe/web/escenario-riesgos/> para su descarga a fin de dar a conocer de manera detallada los parámetros utilizados.