

DATOS DEL ALBERGUE DEL DISTRITO DE SAN JOSE DE LOS MOLINOS



DISTRITO DE SAN JOSE DE LOS MOLINOS

AREA DESTINADA A LOZAS DEPORTIVAS DEL DISTRITO DE SAN JOSE DE LOS MOLINOS

NUMERO DE CARPAS: 33

AFORO POBLACIONAL: 165

COORDENADAS UTM: 428085.53 m E
8459700.44 m S

DESCRIPCION:

ALBERGUE DEL DISTRITO DE SAN JOSE DE LOS MOLINOS

El albergue N° 2 del Distrito de SAN JOSE DE LOS MOLINOS cuenta con un modulo prefabricado MULTI USOS , por lo cual se tomó la decisión de determinar el Área Comunal y de residencia en el terreno en blanco que tiene un área de 2583.00 m² .

Se considero una cocina (10.00 m²), comedor (10.00 m²), área de lavandería (15.00 m²), Se consideraron 2 Letrinas a mas de 40 metros de distancia de la zona residencial. Es indispensable el área de salud, en un albergue para la atención inmediata de alguna emergencia, se consideró contar con un tópic.

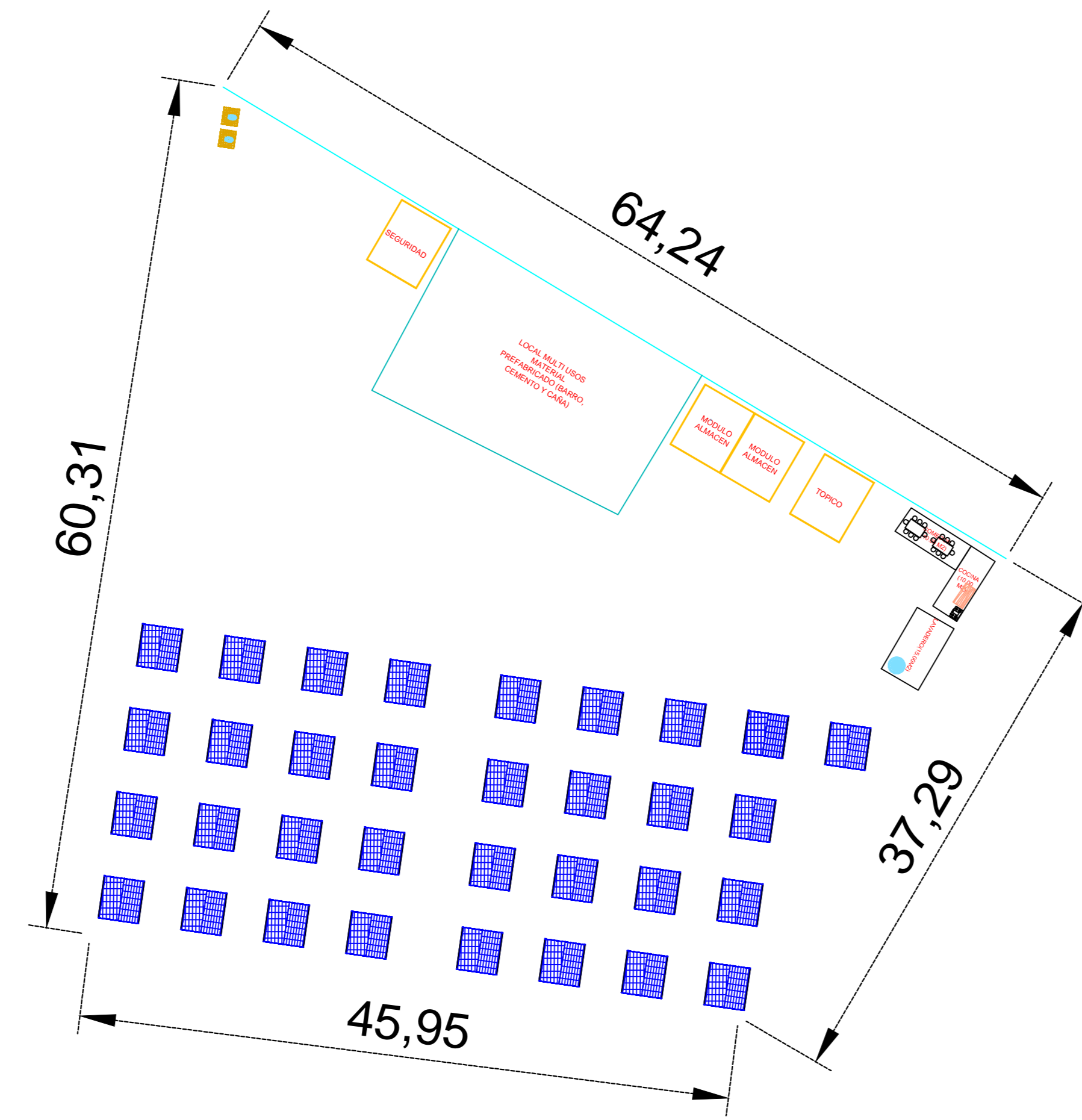
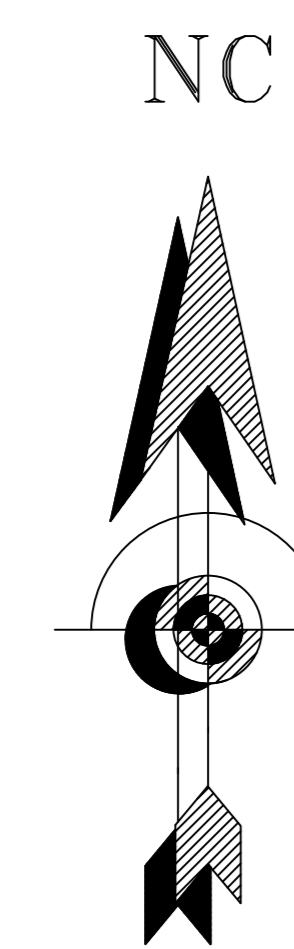
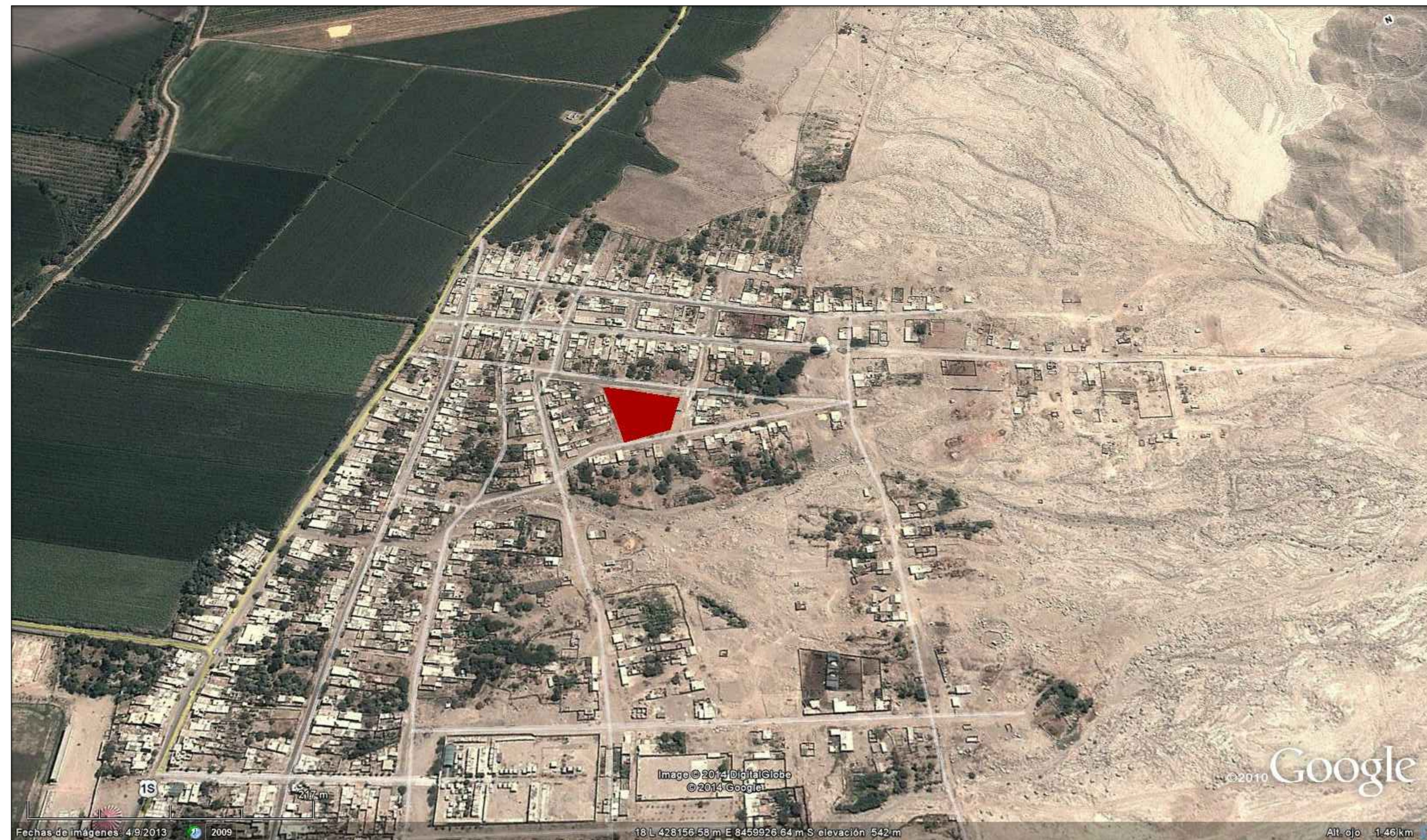

DETALLE DE AREAS COMUNALES

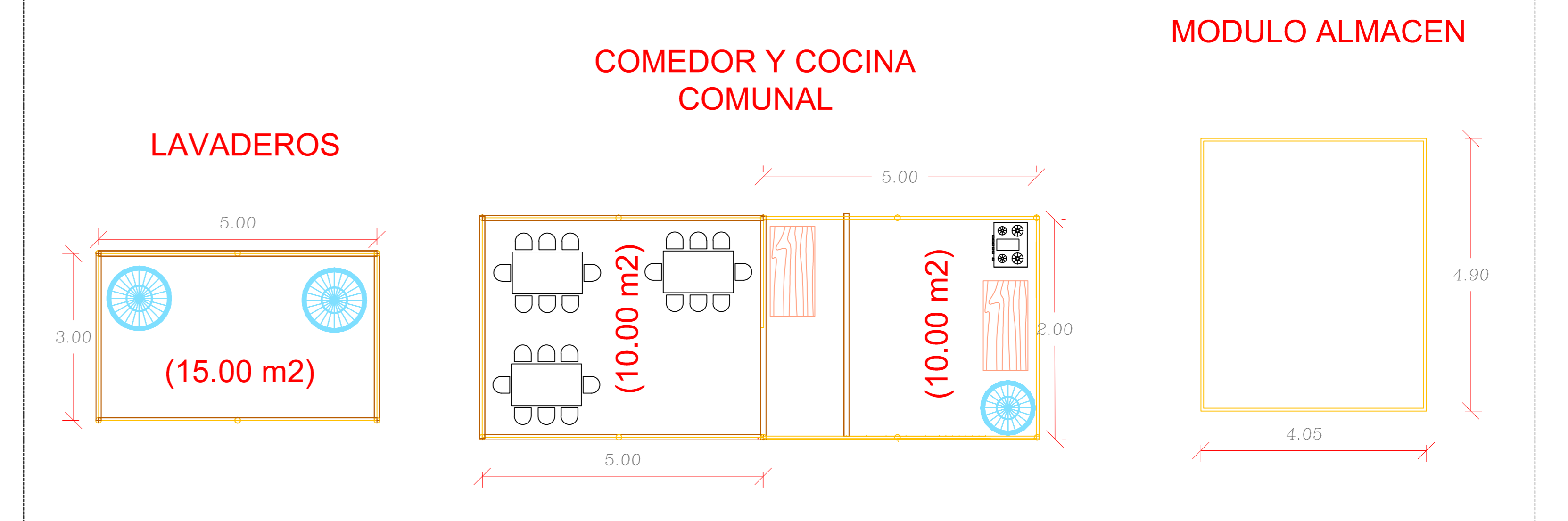

DISEÑO DE ALBERGUE ANTE DESASTRES L DEL DISTRITO DE SAN JOSE DE LOS MOLINOS PROVINCIA DE DE ICA- ICA



PLANO DE:	DISTRIBUCION-UBICACION DE ALBERGUE		LAMINA
UBICACION	Dist: SAN JOSE DE LOS MOLINOS	Prov: ICA	Dpto: ICA
FECHA	OCTUBRE-2014	DIAGRAMACION CAD	F.M.M
			ESC: INDICADA

LM-02