

INSTITUTO NACIONAL DE DEFENSA CIVIL

DIRECCION NACIONAL DE PROYECTOS ESPECIALES

PROYECTO INDECI - PNUD - PER/02/051
CIUDADES SOSTENIBLES

ESTUDIO: **PLAN DE PREVENCION ANTE DESASTRES :
USOS DEL SUELO Y MEDIDAS DE MITIGACION
CIUDAD DE PIMENTEL**

PLANO: **SINTESIS DE PELIGRO - NUCLEO URBANO**

LAMINA:

27

FECHA: LIMA, DICIEMBRE 2002

ESCALA: GRAFICA

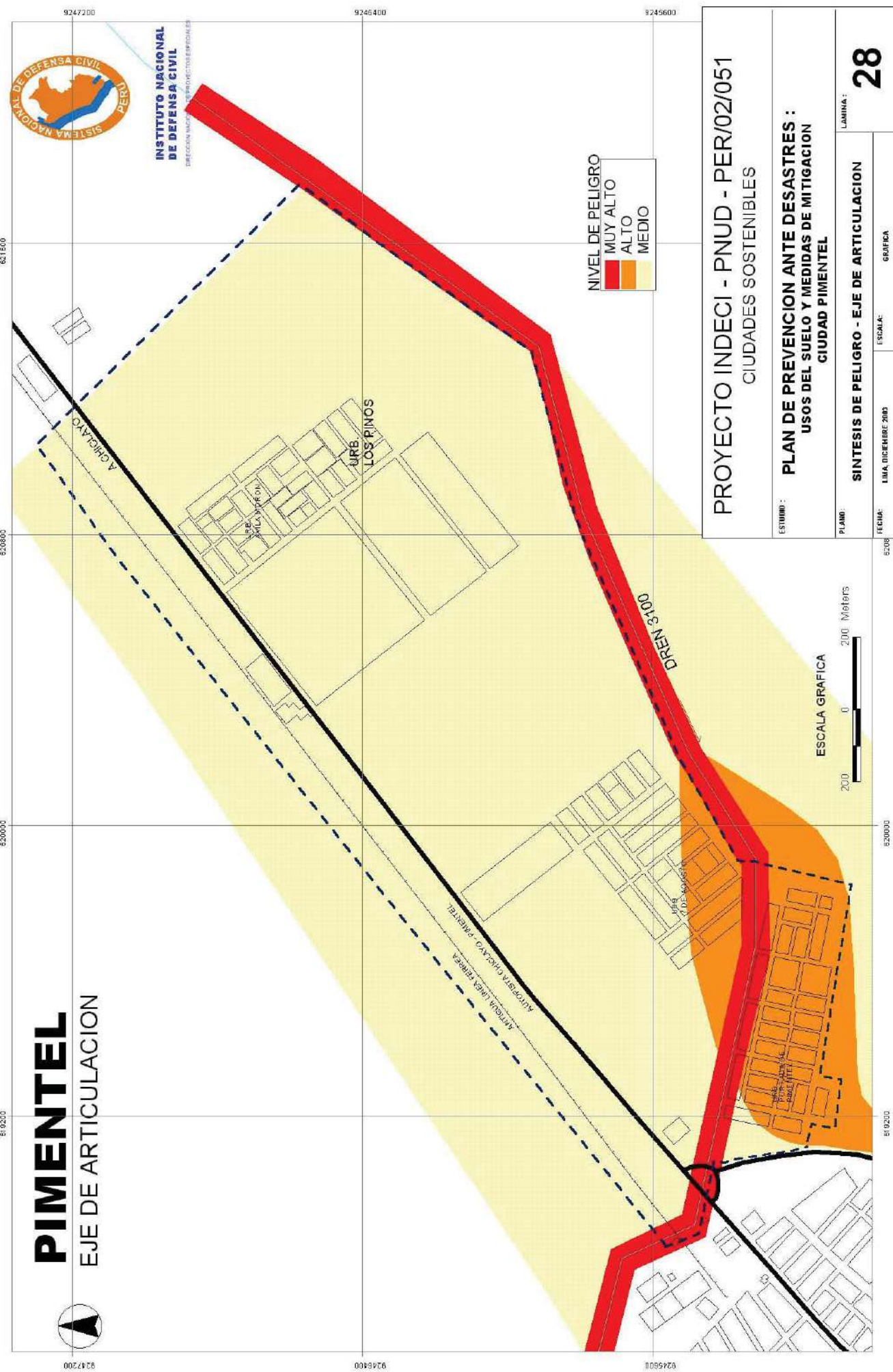

9247200 9246400 9245600
 621500 620800 620100 619400

PIMENTEL
 EJE DE ARTICULACION



INSTITUTO NACIONAL DE DEFENSA CIVIL
 DIRECCION NACIONAL DE INVERSIÓN EFICIENTE

NIVEL DE PELIGRO
 MUY ALTO
 ALTO
 MEDIO

PROYECTO INDECI - PNUD - PER/02/051
 CIUDADES SOSTENIBLES

ESTUDIO : PLAN DE PREVENCIÓN ANTE DESASTRES :
 USOS DEL SUELO Y MEDIDAS DE MITIGACION
 CIUDAD PIMENTEL

LAMINA : **28**

PLANO : SINTESIS DE PELIGRO - EJE DE ARTICULACION

FECHA : LIMA, DICIEMBRE 2005 **ESCALA :** GRAFICA



619400

620100

620800

9245600



9247200

9246400

9245600