

CIUDAD DE PICSÍ

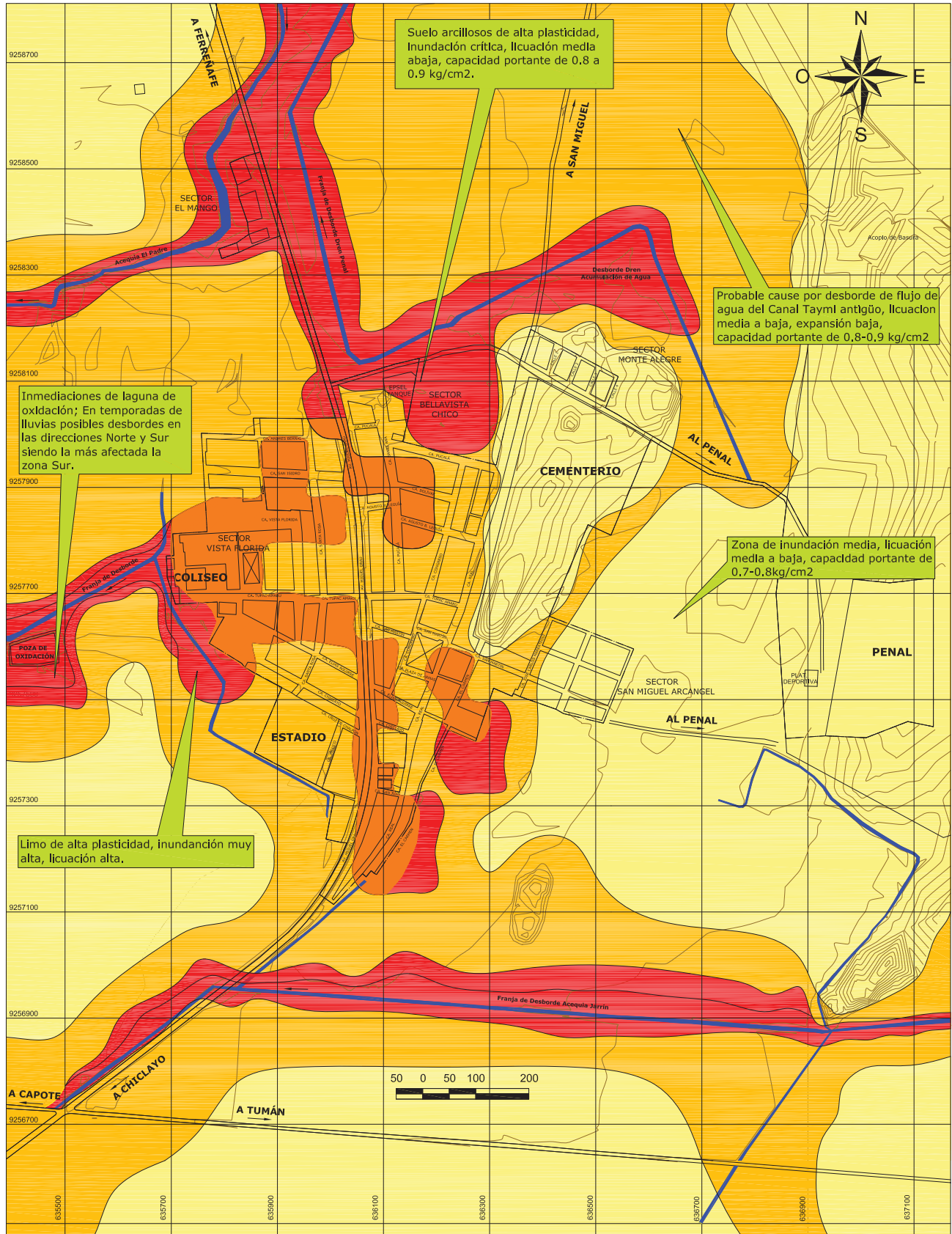

LEYENDA			
SIMBOLO	DESCRIPCIÓN	SUPERFICIE	
		Has.	%
[Red]	Peligro Muy Alto	51,3	13,2
[Orange]	Peligro Alto +	15,6	4,0
[Yellow]	Peligro Alto	158,7	40,9
[Light Yellow]	Peligro Medio	162,4	41,9
TOTAL AREA DE ESTUDIO		388,0	100,0

PROYECTO: **MICROZONIFICACION DE LA CIUDAD DE PICSÍ Y ZONAS DE EXPANSION PARA LA REDUCCION DE DESASTRES**

DESCRIPCIÓN: **MAPA DE PELIGROS**

RESPONSABLES: BACH. RICARDO CESAR E. CHAVARRY TORRES
BACH. ROGGER FERNANDO YACARINI GRANADOS

FECHA: MARZO - 2006

ESCALA: GRÁFICA

LAMINA Nº: **MP**