

CIUDAD DE JAEN

9371000
9370000
9369000
9368000
9367000
9366000

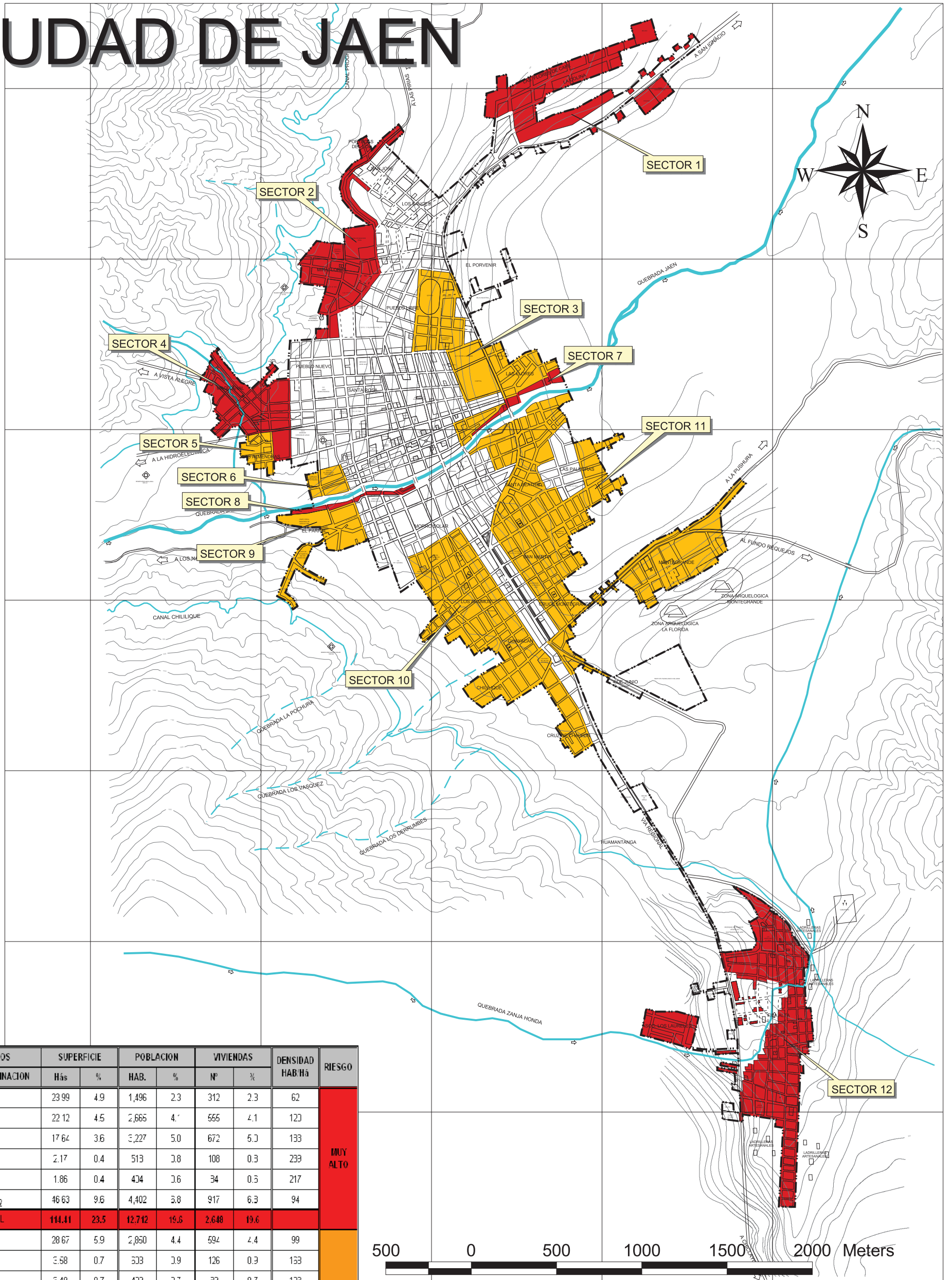

SECTORES CRITICOS		SUPERFICIE		POBLACION		VIVIENDAS		DENSIDAD HAB Ha	RIESGO
CIUDAD	DENOMINACION	Has	%	HAB.	%	Nº	%		
JAEN	SECTOR 1	23.99	4.9	1,496	2.3	312	2.3	62	MUY ALTO
	SECTOR 2	22.12	4.5	2,665	4.1	555	4.1	123	
	SECTOR 4	17.64	3.6	3,227	5.0	672	5.0	133	
	SECTOR 7	2.17	0.4	513	0.8	108	0.3	239	
	SECTOR 8	1.86	0.4	434	0.6	34	0.5	217	
	SECTOR 12	46.63	9.6	4,402	6.8	917	6.3	94	
	SUB TOTAL	114.41	23.5	12,712	19.6	2,648	19.6		
	SECTOR 3	28.67	5.9	2,850	4.4	594	4.4	99	ALTO
	SECTOR 5	3.58	0.7	533	0.9	126	0.3	153	
	SECTOR 6	3.49	0.7	423	0.7	39	0.7	123	
	SECTOR 9	10.39	2.1	1,192	1.8	248	1.3	115	
	SECTOR 10	45.65	9.4	7,863	12.1	1,633	12.1	172	
	SECTOR 11	74.29	15.2	10,175	15.7	2,115	15.7	137	
	SUB TOTAL	166.07	34.1	23,110	35.7	4,815	35.7		
RESTO DE CIUDAD	202.91	42.5	28,933	44.7	6,021	44.7	143		
TOTAL CIUDAD	487.39	100.0	64,725	100.0	13,484	100.0	133		

ELABORACION : EQUIPO TECNICO INDECI - OCTUBRE - 2005



PROYECTO : INDECI - PNUD - PER / 02 / 051	
CIUDADES SOSTENIBLES	
ESTUDIO : PROGRAMA DE PREVENCIÓN Y MEDIDAS DE MITIGACIÓN ANTE DESASTRES DE LA CIUDAD DE JAEN	
DESCRIPCION : SECTORES CRITICOS	LAMINA Nº : 32
FECHA : OCTUBRE - 2005	ESCALA :