

# CIUDAD DE JAEN

9371000

9370000

9369000

9368000

9367000

9366000

9365000

9364000

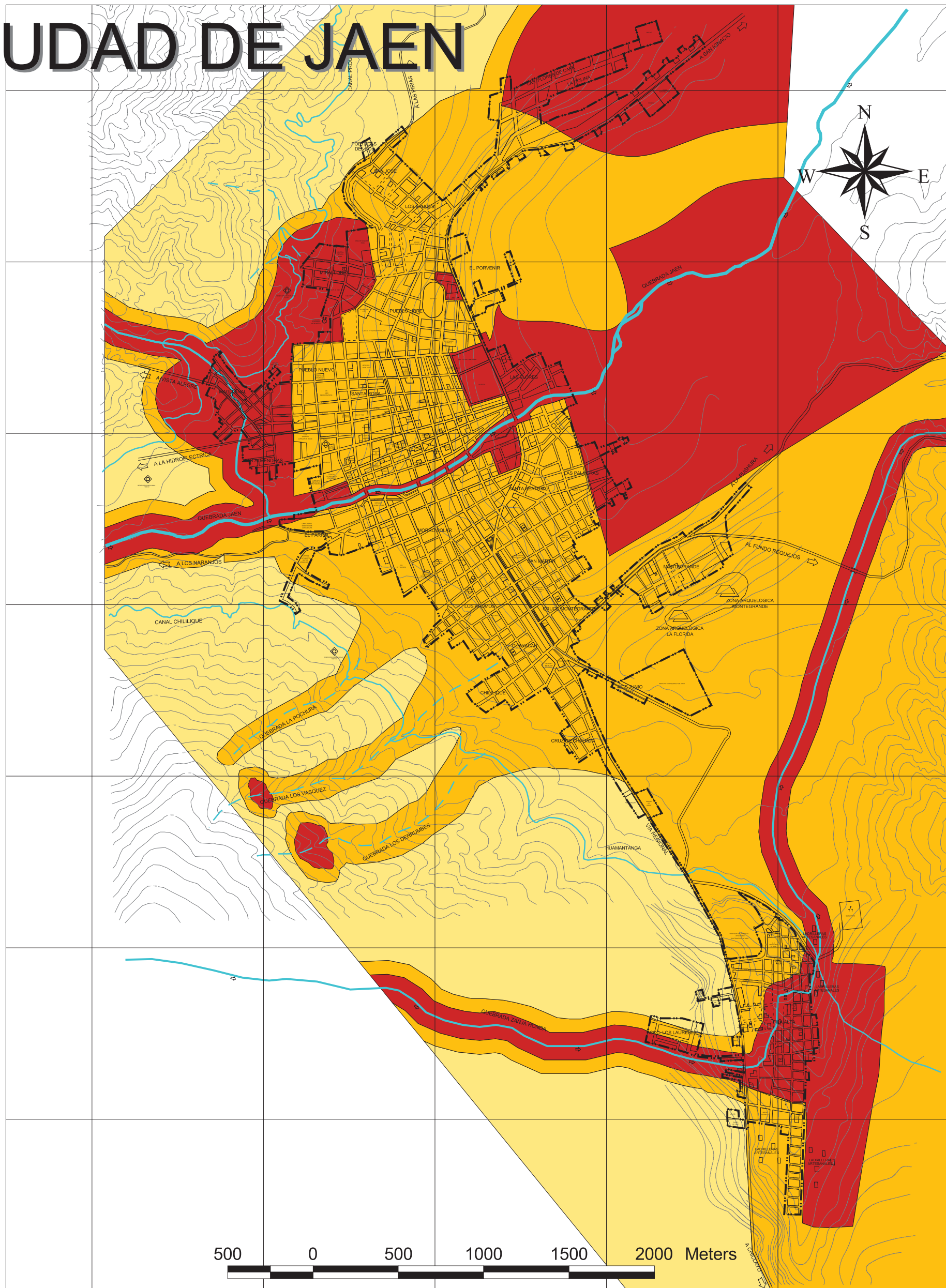

FUENTE: MAPA DE PELIGROS - DICIEMBRE 2004

NIVEL DE PELIGRO	SIMBOLOGIA	SUPERFICIE		POBLACION	
		Has	%	Hab	%
MUY ALTO		128.81	24.9	12869	19.9
ALTO		382.01	73.9	51559	79.7
MEDIO		5.83	1.1	297	0.5
TOTAL CIUDAD		516.65	100.0	64725	100.0



PROYECTO : INDECI - PNUD - PER / 02 / 051	
<b>CIUDADES SOSTENIBLES</b>	
ESTUDIO : PROGRAMA DE PREVENCIÓN Y MEDIDAS DE MITIGACIÓN ANTE DESASTRES DE LA CIUDAD DE JAEN	
DESCRIPCION : MAPA DE PELIGROS	LAMINA N° : <b>23</b>
FECHA : OCTUBRE - 2005	ESCALA :