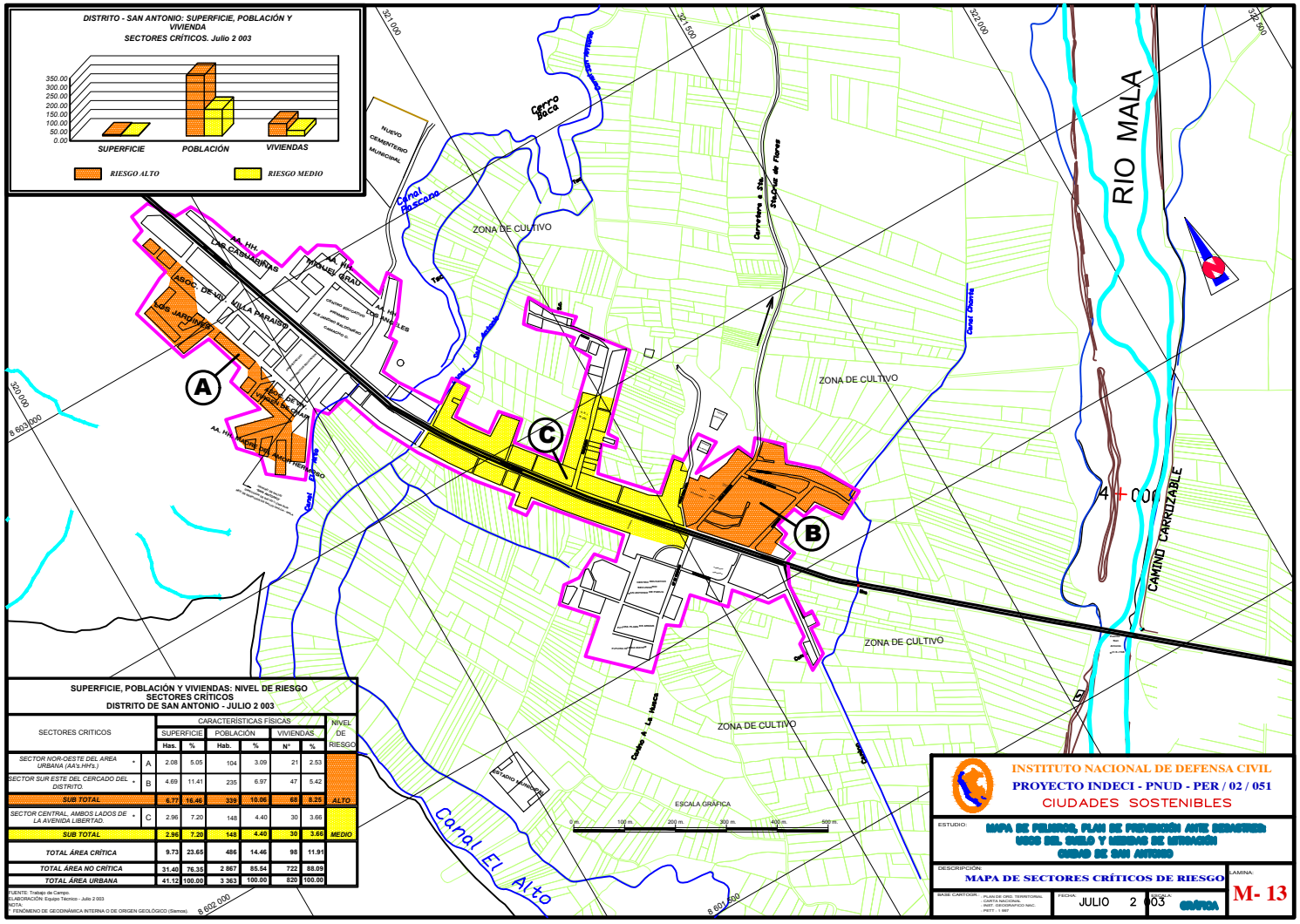
DISTRITO - SAN ANTONIO: SUPERFICIE, POBLACIÓN Y VIVIENDA
SECTORES CRÍTICOS. Julio 2 003
350.00
300.00
250.00
200.00
150.00
100.00
50.00
0.00
SUPERFICIE
POBLACIÓN
VIVIENDAS
RIESGO ALTO
RIESGO MEDIO
NUEVO CEMENTERIO MUNICIPAL
Cerro Baca
Canal Basona
ZONA DE CULTIVO
Carretera a Sta. Rosa de Flores
RIO MALA
CAMINO CARROZABLE
4+000
A.A. HH. DE CASTAÑIRAS
A.A. HH. MIGUEL GRAU
ASOC. DE VIV. VILLA PARAISO
ASOC. DE VIV. LOS JARDINES
A.A. HH. LOS NIÑOS
Canal Diana
Canal El Alto
Canal Pasco
Canal Cerro A. La Nueva
ESCALA GRAFICA
0 m. 100 m. 200 m. 300 m. 400 m. 500 m.
8 603 000
8 602 000
8 601 000
320 000
321 000
321 500
322 000
322 500
A
B
C
SUPERFICIE, POBLACIÓN Y VIVIENDAS: NIVEL DE RIESGO
SECTORES CRÍTICOS
DISTRITO DE SAN ANTONIO - JULIO 2 003
SECTORES CRITICOS | CARACTERÍSTICAS FÍSICAS | NIVEL DE RIESGO
SUPERFICIE | POBLACIÓN | VIVIENDAS
Has. | % | Hab. | % | N° | %
SECTOR NOR-OESTE DEL AREA URBANA (AA's.HH's.) * A 2.08 5.05 104 3.09 21 2.53
SECTOR SUR ESTE DEL CERCADO DEL DISTRITO. * B 4.69 11.41 235 6.97 47 5.42
SUB TOTAL 6.77 16.46 339 10.06 68 8.25 ALTO
SECTOR CENTRAL, AMBOS LADOS DE LA AVENIDA LIBERTAD. * C 2.96 7.20 148 4.40 30 3.66
SUB TOTAL 2.96 7.20 148 4.40 30 3.66 MEDIO
TOTAL ÁREA CRÍTICA 9.73 23.65 486 14.46 98 11.91
TOTAL ÁREA NO CRÍTICA 31.40 76.35 2 867 85.54 722 88.09
TOTAL ÁREA URBANA 41.12 100.00 3 363 100.00 820 100.00
FUENTE: Trabajo de Campo.
ELABORACIÓN: Equipo Técnico - Julio 2 003
NOTA:
* FENÓMENO DE GEODINÁMICA INTERNA O DE ORIGEN GEOLÓGICO (Sismos).
INSTITUTO NACIONAL DE DEFENSA CIVIL
PROYECTO INDECI - PNUD - PER / 02 / 051
CIUDADES SOSTENIBLES
ESTUDIO:
MAPA DE PELIGROS, PLAN DE PREVENCIÓN ANTE DESASTRES
USOS DEL SUELO Y MEDIDAS DE MITIGACIÓN
CIUDAD DE SAN ANTONIO
DESCRIPCIÓN:
MAPA DE SECTORES CRÍTICOS DE RIESGO
AMINA:
M- 13
BASE CARTOGR.: - PLAN DE ORD. TERRITORIAL - CARTA NACIONAL - INST. GEOGRAFICO NAC. - PETT - 1 987
FECHA: JULIO 2 003
ESCALA: GRÁFICA

SC: 6.25