



# **PLAN DE REHABILITACIÓN ANTE EMERGENCIAS Y DESASTRES**

**2017-2018**

**SAN JUAN DE LURIGANCHO**

## **PLAN DE REHABILITACIÓN ANTE RIESGO DE DESASTRES**

### **MUNICIPALIDAD DISTRITAL DE LURIGANCHO CHOSICA**

#### INDICE

1. DIRECTIVA DE APROBACIÓN
2. INTRODUCCIÓN
3. GESTIÓN DEL RIESGO
4. ANTECEDENTES
  - 4.1 MEDIO FÍSICO NATURAL Y CULTURAL
  - 4.2 MEDIO SOCIO-ECONÓMICO
  - 4.3 ANTECEDENTES DE DESASTRES Y EMERGENCIAS
  - 4.4 ¿POR QUÉ PREPARARSE PARA LA RECUPERACIÓN POSDESASTRE?
5. BASE LEGAL
6. CARACTERIZACION DEL RIESGO
  - 6.1 AMENAZAS
  - 6.2 VULNERABILIDAD
  - 6.3 ANALISIS DE CAPACIDADES DE RESPUESTA
    - 6.3.1 RECURSOS MATERIALES
    - 6.3.2 IDENTIFICACIÓN DE ZONAS SEGURAS EN EL DISTRITO
    - 6.3.3 SISTEMAS DE ALERTA TEMPRANA
    - 6.3.4 RECURSOS HUMANOS
      - 6.3.4.1 GRUPO DE TRABAJO
      - 6.3.4.2 PLATAFORMA
      - 6.3.4.3 JUNTAS VECINALES
7. PLAN DE REHABILITACION
  - 7.1 ETAPAS
  - 7.2 OBJETIVOS
  - 7.3 LINEAS DE ACCION
  - 7.4 FINANCIAMIENTO DEL PLAN
  - 7.5 SEGUIMIENTO DEL PLAN
  - 7.6 EVALUACION DE RESULTADOS
8. CONTENIDO DE LOS PLANES DE RECUPERACION POSTDESASTRE
  - 8.1 DESARROLLO DEL PROCESO Y GENERACION DE CAPACIDADES
  - 8.2 APROPIACION DE ACTORES INSTITUCIONALES
  - 8.3 INSTRUMENTOS DE DIVULGACION Y SENSIBILIZACION
  - 8.4 DESARROLLO DE INSTRUMENTOS JURIDICOS Y HABILIDADES INSTITUCIONALES

9. PLAN DE REHABILITACION (RECUPERACION TEMPRANA)
  - 9.1 INICIANDO LA PLANEACION DE LA REHABILITACION
  - 9.2 PLANIFICANDO LA REHABILITACION
  - 9.3 PREPARANDO LA REHABILITACION
  - 9.4 INSTRUMENTOS DE APLICACIÓN
  
10. PRINCIPALES PROCESOS PLANIFICANDO LA RECUPERACIÓN POR DESARROLLARSE EN LA PREPARACION DE LA REHABILITACION
  - 10.1 CONSTRUIR Y SOSTENER INFORMACION
  - 10.2 PARA REDUCIR VULNERABILIDADES
  - 10.3 LA NECESIDAD DE LLEGAR A ACUERDOS
  - 10.4 LA FORMALIZACION DE INSTRUMENTOS
  - 10.5 LA GENERACION DE CAPACIDADES
  - 10.6 LA NECESIDAD DE PREVENIR CONTINGENCIAS
  - 10.7 LA FORMALIZACION DE PROCESOS Y PROCEDIMIENTOS

**PLAN DE REHABILITACION ANTE RIESGO DE DESASTRES**  
**MUNICIPALIDAD DISTRITAL DE SAN JUAN DE LURIGANCHO**

## **1. INTRODUCCIÓN**

El presente plan considera aquellas actividades relacionadas con áreas relevantes para restablecer la normalidad de los medios de vida de los pobladores del Distrito de San Juan de Lurigancho, por ello son fundamentales aquellas actividades que tienen relación con los servicios a la comunidad y su saneamiento. Por saneamiento se entenderá la normalización de dominio acerca de propiedades y terrenos, de manera de contar con los antecedentes previos necesarios para canalizar los recursos a personas naturales o jurídicas según corresponda certeramente al lugar siniestrado.

Un desastre es una interrupción grave en el funcionamiento de una comunidad que causa grandes pérdidas a nivel humano, material o ambiental, suficientes para que la comunidad afectada no pueda salir adelante por sus propios medios, necesitando apoyo externo.

Si bien los desastres se clasifican de acuerdo al origen del peligro que lo genera (fenómenos naturales o antrópicos - inducidos por el ser humano), son las condiciones de vulnerabilidad y las capacidades de la sociedad afectada las que determinan la magnitud de los daños.

Ante un accidente de gran magnitud registrado en la Ciudad, el grado de afectación será determinado no tanto por la gravedad de daños en la infraestructura sino más bien en el grado de organización de las autoridades responsables de la respuesta y de la misma población que deberá afrontar la situación. De ello dependerá que una simple emergencia se convierta en un desastre, o simplemente con una adecuada organización podremos afrontar un desastre como si fuera una simple emergencia.

### **2.1 Procesos**

En general las operaciones de emergencia son conducidas por un sistema completo de tres procesos, desarrollado por los gobiernos, el sector privado y las comunidades para hacer frente a una situación de emergencia o desastre: proceso de preparación, proceso de respuesta y proceso de rehabilitación.

#### **2.1.1 Preparación**

La preparación es un proceso esencial para garantizar la efectividad de la respuesta, y parte de la premisa de que existe el riesgo residual, donde las condiciones de peligro y vulnerabilidad no son reducidas en su totalidad habiendo siempre algún grado de probabilidad de ocurrencia de daños y pérdidas, que serán menores en la medida que se hayan implementado las acciones prospectivas y correctivas del riesgo.

El proceso de preparación involucra 06 Sub Procesos que se realizan antes de ocurrir la emergencia con el fin de tener mejores capacidades y mejorar la respuesta efectiva en caso de un desastre, y sus principales aspectos son:



Figura 1: Proceso de Preparación con sus Sub Procesos.

Fuente: D.S 048 - 2011 – PCM

- Información sobre escenarios de riesgo de desastres:**  
 Desarrollar un proceso sistemático, estandarizado y continuo para recopilar información existente sobre la tendencia de los riesgos, así como las estadísticas de daños producidos por emergencias pasadas, a fin de actuar oportunamente en caso de desastre o situación de peligro inminente.
- Planeamiento:**  
 Formular y actualizar permanentemente, en concordancia con el Plan Nacional de Gestión del Riesgo de Desastres, el planeamiento de la Preparación, la Respuesta y la Rehabilitación, en los diferentes niveles de gobierno.
- Desarrollo de capacidades para la Respuesta:**  
 Promover el desarrollo y fortalecimiento de capacidades humanas, organizacionales, técnicas y de investigación en los tres niveles de gobierno, entidades privadas y la población, así como equipamiento para una respuesta eficiente y eficaz en situación de emergencias y desastre
- Gestión de Recursos para la Respuesta:**  
 Fortalecer, en el ámbito nacional, regional y local, la gestión de recursos tanto de infraestructura como de ayuda humanitaria obtenidos mediante fondos públicos, de la movilización nacional y de la cooperación internacional.
- Monitoreo y Alerta Temprana:**  
 La alerta temprana es parte de los procesos, de preparación y de respuesta. Para la preparación consiste en recibir información, analizar y actuar organizadamente sobre la base de sistemas de vigilancia y monitoreo de peligros y en establecer y desarrollar las acciones y capacidades locales para actuar con autonomía y resiliencia.
- Información Pública y Sensibilización:**  
 Desarrollar y fortalecer medios de comunicación y difusión, - en los ámbitos Nacional, Regional y Local - para que las autoridades y la población conozcan los riesgos existentes y las medidas adecuadas para una respuesta óptima.

### 2.1.2 Respuesta

El proceso de respuesta se refiere a las medidas ejecutadas ante la inminencia de un desastre o una vez que se ha presentado la emergencia, empleando los recursos y aplicando los procedimientos establecidos para salvar vidas, proteger la propiedad y el ambiente, así como preservar la estructura social, económica y estructura política del territorio.

Las acciones clave que se presentan en la fase de respuesta son:



- **Conducción y coordinación de la atención de la emergencia o desastre:**  
Actividades transversales orientadas a conducir y coordinar la atención de la emergencia y desastres, en los diferentes niveles de gobierno para generar las decisiones que se transforman en acciones de autoayuda, primera respuesta y asistencia humanitaria con base en información oportuna.
- **Análisis Operacional:**  
Es el conjunto de acciones que permite identificar daños, analizar necesidades, y asegurar una oportuna intervención para satisfacer con recursos a la población afectada; contando para ello con procedimientos pre-establecidos, en función a los medios disponibles en los ámbitos local, regional y nacional.
- **Búsqueda y Salvamento:**  
Salvaguardar vidas, controlar eventos secundarios como incendios, explosiones y fugas, entre otros, proteger los bienes y mantener la seguridad pública, en los ámbitos marítimo, aéreo y terrestre.
- **Salud:**  
Brindar la atención de salud en situaciones de emergencias y desastres a las personas afectadas, así como cubrir necesidades de salud pública.

- **Comunicaciones:**  
Actividades orientadas a asegurar la disponibilidad y el funcionamiento de los medios de comunicación que permitan la adecuada coordinación entre los actores del SINAGERD, ante la ocurrencia de una emergencia o desastre.
- **Logística en la Respuesta:**  
Abastecimiento de suministros adecuados y en cantidades requeridas, así como equipos y personal especializado, en los lugares y momentos en que se necesitan, para la atención de la emergencia.
- **Asistencia Humanitaria:**  
Desarrollar y coordinar las acciones relacionadas con la atención que requieren las personas afectadas por la ocurrencia de una emergencia o desastre, en especial, lo relacionado con brindar techo, abrigo, alimento, enseres y herramientas, así como la protección a grupos vulnerables.
- **Movilización:**  
Disponer y emplear recursos y bienes del potencial nacional en concordancia con la Ley N° 28101, Ley de Movilización Nacional.

Según el Título IV del DS. N° 048-2011-PCM  
Procesos de la GRD

Artículo 33.- Rehabilitación.

El proceso de Rehabilitación es el conjunto de acciones conducentes al restablecimiento de los servicios públicos básicos indispensables e inicio de la reparación del daño físico, ambiental, social y económico en la zona afectada por una emergencia o desastre. Se constituye en el puente entre el proceso de respuesta y el proceso de reconstrucción.

Artículo 34.- Subprocesos de la Rehabilitación  
Son Subprocesos de la Rehabilitación los siguientes:

**34.1 Restablecimiento de servicios públicos básicos e infraestructura:** Acciones orientadas a restablecer los servicios públicos básicos así como la infraestructura que permita a la población volver a sus actividades habituales.

**34.2 Normalización progresiva de los medios de vida:** Acciones que permitan normalizar las actividades socioeconómicas en la zona afectada por el desastre, mediante la participación coordinada de los tres niveles de gobierno, incorporando al sector privado y a la población.

**34.3 Continuidad de servicios:** Para asegurar la continuidad de los servicios públicos básicos indispensables, las empresas del Estado, los operadores de concesiones públicas y los organismos reguladores, frente a situaciones de Preparación, Respuesta y Rehabilitación ante desastres, formulan, evalúan y ejecutan sus planes de contingencia, y demás instrumentos de gestión, en el marco del Plan Nacional de Gestión del Riesgo de Desastres, manteniendo comunicación y coordinación permanente con la autoridad regional o local, según corresponda.

**34.4 Participación del sector privado:** Los Gobiernos Regionales y los Gobiernos Locales coordinarán la participación de las empresas del Estado, los operadores de concesiones públicas y los organismos reguladores, en los procesos de Preparación, Respuesta y Rehabilitación, en su ámbito jurisdiccional.

### 2.1.3 Rehabilitación

La fase de rehabilitación corresponde al restablecimiento gradual de las condiciones de vida, infraestructura y seguridad en las zonas afectadas. Dependiendo de la complejidad de los daños y las necesidades se requerirá la participación de diversas instancias regionales, nacionales e internacionales, así como de recursos económicos, sociales y políticos que conduzcan a una recuperación a largo plazo.

Con la rehabilitación se cumplen los alcances de las operaciones de emergencia y por lo tanto, del presente plan; se dejan las bases sentadas para dar inicio a otro de los procesos de la gestión del riesgo de desastres, relacionado con la reconstrucción, que permite establecer condiciones sostenibles de desarrollo en la áreas afectadas, reduciendo los factores de riesgo y garantizando la recuperación física, económica y social de las comunidades.

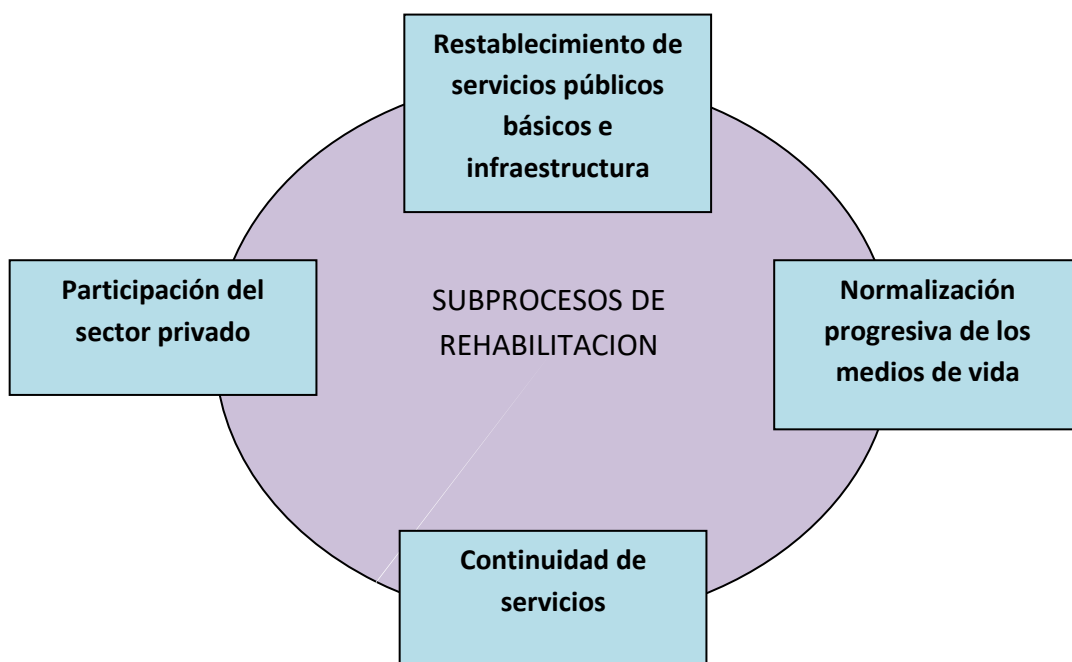

### 2.2 Clasificación de las emergencias

La clasificación de las emergencias permite orientar la respuesta inicial, facilitar la organización de las entidades operativas del Sistema Nacional de Gestión del Riesgo de Desastres (SINAGERD), y agilizar la convocatoria y la participación de recursos institucionales y voluntarios de manera efectiva.

Los niveles de afectación propuestos para la clasificación de la emergencia se basan en una serie de criterios que incluyen la cobertura geográfica, el impacto del desastre, las capacidades de respuesta de cada nivel territorial, el tiempo de atención máximo que demandaría el evento, así como las instancias operativas que estarían involucradas:



Clasificación de las emergencias:

### Nivel de emergencia- Capacidad respuesta

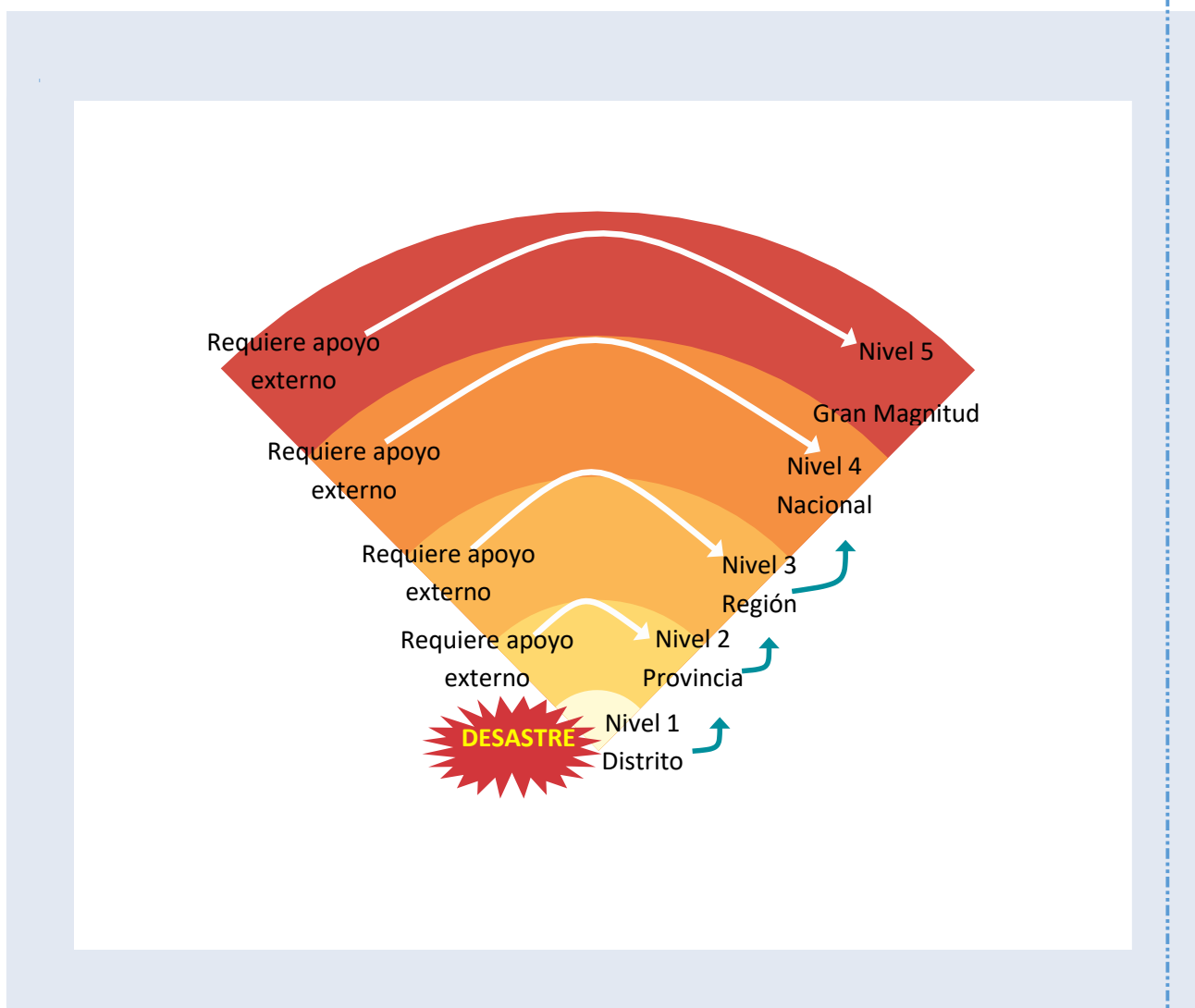

### 3. TIPOS DE GESTION DEL RIESGO

De conformidad con lo establecido en la Ley 29664 - SINAGERD y su reglamento D.S. 048 - 2011 - PCM, la cual establece la Política Nacional de Gestión de Riesgo de Desastres se establece sobre los siguientes componentes:

- a) Gestión Prospectiva.
- b) Gestión Correctiva.
- c) Gestión Reactiva.

#### 3.1 Gestión del Riesgo Prospectiva

Busca controlar el desarrollo de los factores de riesgo, constituyéndose en un componente de la gestión del desarrollo territorial y del ambiente.

La planificación del uso del suelo teniendo en cuenta las restricciones y potencialidades del mismo, el adecuado manejo ambiental de nuevos proyectos de infraestructura y la reconversión de actividades productivas en el marco de la sustentabilidad, se conciben como acciones prospectivas de gestión del riesgo.

### **3.2 Gestión del Riesgo Correctiva**

Conjunto de acciones que se planifican con el objeto de disminuir el riesgo existente, incluye la reducción del riesgo y la preparación de la respuesta.

Las intervenciones correctivas como el reforzamiento de infraestructura, la estabilización de taludes y la reubicación de viviendas entre otros, son necesarias para reducir el riesgo existente, en tanto, las intervenciones prospectivas son esenciales para evitar la construcción de nuevos riesgos en el corto, mediano y largo plazo.

### **3.3 Gestión del Riesgo Reactiva**

Conjunto de acciones y medidas destinadas a enfrentar el desastre probable ya sea por un peligro inminente o por la materialización de un riesgo.

La planificación de la respuesta a emergencias, la generación de sistemas de alerta temprana y el fortalecimiento de capacidades institucionales y comunitarias permiten a las instituciones y a las poblaciones en riesgo tomar decisiones oportunas para salvar sus vidas y bienes y reaccionar de manera eficiente y eficaz ante las emergencias.

En este marco el desarrollo de estrategias y actividades para la reducción del riesgo se emite a nivel Nacional, Sectorial, Regional, Provincial y Distrital, a través de los siguientes planes:

### **3.4 Plan de Prevención y Atención de Desastres.**

Plan estratégico de largo plazo que define la Política de Gestión del Riesgo de Desastres en el nivel correspondiente y contiene los objetivos, estrategias y programas que orientan las actividades institucionales y/o interinstitucionales para la prevención, reducción de riesgos, los preparativos para la reducción de emergencias y la rehabilitación en casos de desastres, permitiendo minimizar los efectos del evento en la población afectada. Plan de Operaciones de Emergencia. Es un plan operativo que organiza la Preparación y Respuesta ante la emergencia, considerando los riesgos del área bajo su responsabilidad y los medios disponibles en el momento. Este plan es evaluado periódicamente mediante simulaciones y simulacros.

### **3.5 Plan de Contingencia.**

Instrumento de gestión que define los objetivos, estrategias y programas que orientan las actividades institucionales en los diferentes procesos de la Gestión de riesgo de Desastres, permitiendo disminuir o minimizar los daños, víctimas, y pérdidas que podrían ocurrir a consecuencia de fenómenos naturales o inducidos por el hombre.

## **4. ANTECEDENTES**

El distrito de San Juan de Lurigancho, se encuentra ubicado al lado Nor Este de la Distrito de Lima, con una población aproximada de 1.1 millones de habitantes, se considera de acuerdo a su geografía una ciudad asentada sobre microcuenca en la margen derecha del río Rímac presentada en un valle rodeado de cerros con poca o nula vegetación, compartiendo la cuenca en su cabecera con el Distrito de San Antonio de la Provincia de Huarochirí – Región Lima. El distrito de San Juan de Lurigancho presenta áreas urbanas en algunos sectores con crecimiento urbano planificado en su parte media y baja de la llanura aluvial, sin embargo en su gran mayoría la adecuación de las viviendas no está sustentada de acuerdo a un crecimiento planificado.

En su parte Norte; se caracteriza por la presencia de material gravoso con arena de origen coluvial a una profundidad menor a los 2.00 m, pudiéndose encontrar en zonas puntuales a profundidades mayores. Predominantemente la zona norte, se encuentra circundada por cerros de taludes con fuerte pendiente.

En la zona Central; se caracteriza por la presencia predominante de materiales granulares finos superficiales y alternancias de suelos finos cohesivos y no cohesivos, de más de 10 m de espesor. Predominantemente la zona central, se encuentra circundada por cerros de taludes de pendientes moderadas.

En su parte Sur; se caracteriza por la presencia de material gravoso con arena de origen Aluvial, provenientes del cono de deyección Río Rímac y los depósitos de huaycos que se encuentran en las quebradas, a una profundidad menor a los 2.00 m, pudiéndose encontrar en zonas puntuales a profundidades mayores.

Es importante anotar que el distrito de San Juan de Lurigancho, actualmente debe estar representando el 13% de la población de Lima Metropolitana (Distrito de Lima y Distrito Constitucional del Callao), y su volumen poblacional es cercano o mayor a los departamentos, como Amazonas, Apurímac, Ayacucho, Huancavelica, Moquegua, etc.

## **4.1 Medio físico natural y cultural**

### **4.1.1 Zonificación geotécnica-sísmica del distrito**

El desarrollo del Apéndice B del estudio de microzonificación sísmica elaborado por el CISMID en el año 2013 "Características Geotécnicas del Distrito de San Juan de Lurigancho", tiene como objetivo la determinación de las características geotécnicas de este distrito, para lo cual se ha tomado como base los estudios de mecánica de suelos para el Distrito de San Juan de Lurigancho elaborados para el Estudio de Vulnerabilidad y Riesgo Sísmico de 32 Distritos de Lima y Callao (CISMID, 2004), así como de la recopilación de un gran número de estudios de mecánica de suelos para proyectos de ingeniería ejecutados en dicho distrito posterior a esa fecha. Esta información ha sido complementada con un programa de exploración geotécnica de verificación, consistente en la excavación de calicatas y extracción de muestras de suelos para su respectivo análisis en el laboratorio. Adicionalmente se realizaron ensayos geofísicos de arreglos de microtemores procesados mediante el método FK, con el objetivo de determinar la potencia de los lentes y estratos de suelos que conforman el terreno de cimentación de este distrito, cuya información se presenta en el Apéndice C "Caracterización Dinámica del Suelo del Distrito de San Juan de Lurigancho".

Posteriormente se realizó el trabajo en gabinete, que comprende el procesamiento y análisis de la información, logrando como producto final el mapa de microzonificación geotécnica.

La evaluación de los resultados ha permitido determinar los perfiles estratigráficos de las diferentes áreas estudiadas del distrito de San Juan de Lurigancho y definir zonas con características geotécnicas similares. Se ha dividido el área de estudio en cinco zonas habiéndose evaluado la capacidad de carga admisible en cada una de ellas, tomando como base a los diferentes estudios con fines de cimentación recopilados. A continuación se describe un resumen:

Zona I: Esta zona está conformada por los depósitos cuaternarios de grava con arenas de origen coluvial en la Zona Norte y grava aluvial, en las riveras del Río Rímac, en la Zona Sur del distrito de San Juan de Lurigancho. Dentro de esta denominación se pueden incluir a los depósitos aluviales provenientes del cono de deyección del río Rímac, los depósitos de huayco que se encuentran en las quebradas y los depósitos coluviales (formados bajo la acción de la gravedad), que se encuentran al pie de las laderas de fuerte pendiente que circundan al distrito.

En general, el material gravoso se encuentra a una profundidad que en promedio es menor a los 2.00 m, pudiéndose encontrar en zonas puntuales a profundidades mayores. En dirección Norte, esta profundidad va disminuyendo debido a la presencia de los afloramientos rocosos que conforman las laderas de los cerros.

En esta zona, las cimentaciones estarán emplazadas, dependiendo el caso, en gravas semicompactas, arenas densas o material fino de consistencia firme. La capacidad de carga admisible para una cimentación corrida de 0.60 m de ancho varía de 2.30 a 3.30 kg/cm<sup>2</sup> a la profundidad de cimentación de 0.80 a 1.20 m.

Zona II: Esta zona predomina en la región central del distrito de San Juan de Lurigancho. Está conformada por materiales granulares finos superficiales y alternancias de suelos finos cohesivos y no cohesivos, de más de 10 m de espesor. En general, en esta zona el terreno de cimentación está conformado por suelos finos de consistencia media a dura, de bajo contenido de humedad. Considerando una cimentación corrida de 0.60 m de ancho se obtienen valores de capacidad portante de 1.30 a 1.90 kg/cm<sup>2</sup> a la profundidad de cimentación de 0.80 a 1.20 m.

Zona III: Esta zona está asociada a los taludes de pendiente moderada a fuerte que se localizan en los sectores Este y Oeste del distrito de San Juan de Lurigancho. En esta zona existe un peligro moderado de deslizamiento de detritos y lodos, derrumbes y caídas de rocas que están condicionadas a las precipitaciones pluviales y a la ocurrencia de sismos.

Zona IV: Esta zona está asociada a los taludes de fuerte pendiente que se localizan en el sector Norte del distrito de San Juan de Lurigancho. En esta zona existe un alto peligro potencial de deslizamiento de detritos y lodos, derrumbes y caídas de rocas que están condicionadas a las precipitaciones pluviales y a la ocurrencia de sismos.

Zona V: Esta zona está asociada a un depósito de rellenos heterogéneos localizados en la zona central del distrito de San Juan de Lurigancho, con un espesor de más de 6.0 m. En esta zona las condiciones del suelo no son adecuadas para soportar las cimentaciones de las edificaciones y que de acuerdo a la norma E-050 de Suelos y Cimentaciones no debe habilitarse con fines urbanos.

El plano de Microzonificación Geotécnica realizado en base a la descripción arriba indicada se presenta en el siguiente Plano (P-02).

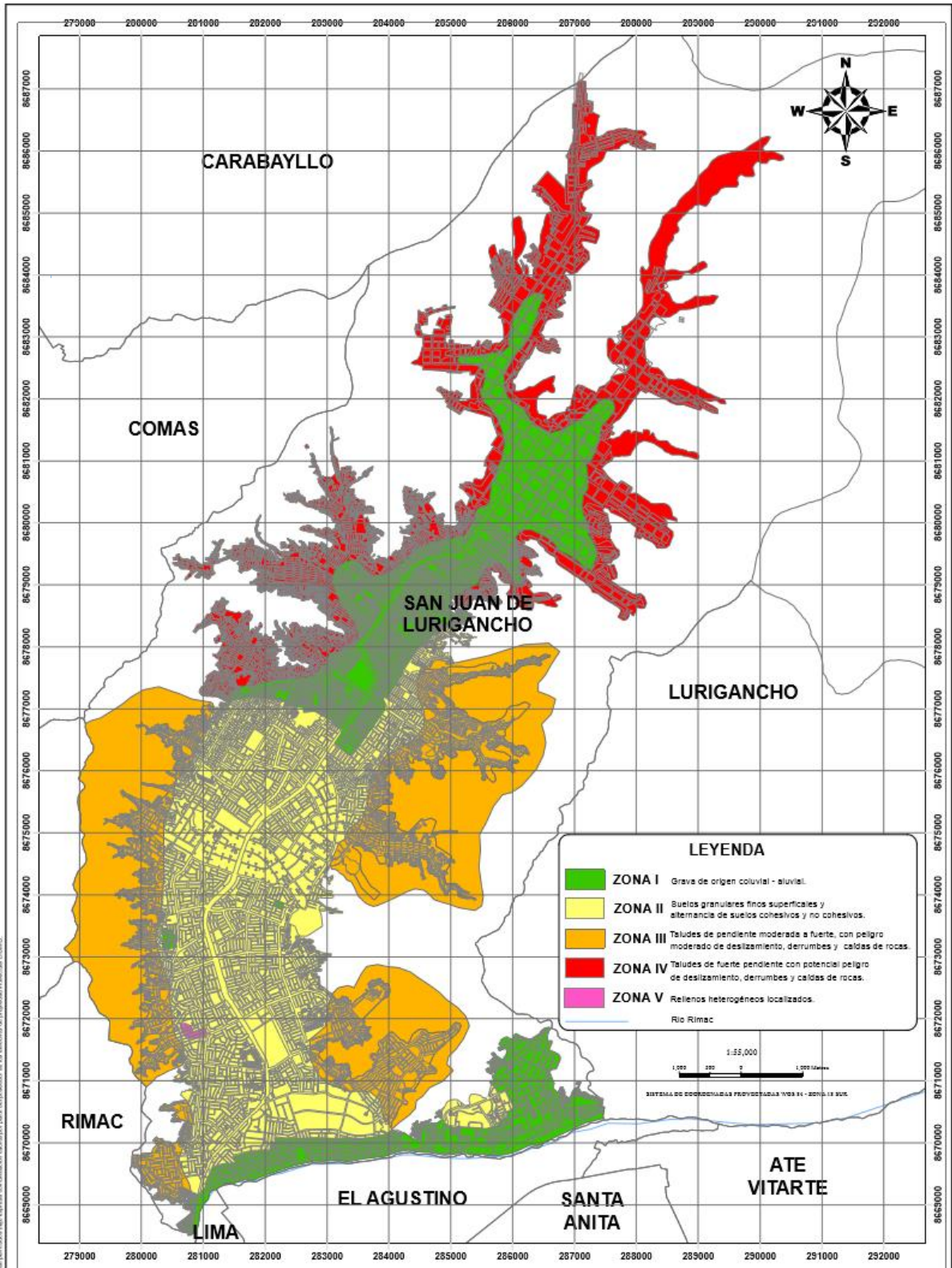

Este plano de estudio y planimetría por COBRO 2 y su planimetría exclusiva del cliente, cuyo nombre, número de folio, número de plano y año de elaboración quedan expresamente reservados por el autor. No se permite su reproducción total o parcial, ni su explotación económica o industrial sin el consentimiento escrito del autor.

REV. N°	FECHA	DESCRIPCIÓN	DISEÑO	REVISIÓN	APROBACIÓN		PROYECTO:	SEISMOS	<b>ESTUDIO DE MICROZONIFICACIÓN SÍSMICA Y VULNERABILIDAD EN LA CIUDAD DE LIMA</b> <b>MICROZONIFICACIÓN GEOTÉCNICA</b>	<b>P-02</b>
4	28/01/11	ESTUDIO PARA LICITACIÓN	Mg. Carlos Sánchez C.	Mg. Fernando Salazar	Dr. Zorilo Aguilar D.		PAÍS:	PERU		
						PROVINCIA:	LIMA			
						DIRECCIÓN:	AV. SAN JUAN DE LOS RÍOS 1001			



#### 4.1.2 Hidrología del distrito

En el aspecto hidrográfico pueden notarse la presencia dinámica del río Rímac, pudiéndose observar en la morfología del terreno del ámbito distrital las torrentadas de quebradas actualmente secas como las quebradas de Canto Grande y Media Luna, las que en algún momento regaron sus tierras.

#### 4.1.3 Aspectos geográficos del distrito

##### a. Ubicación Geográfica

- 1) El acceso desde la Ciudad de Lima es por la Vía de Evitamiento, con pistas asfaltadas y a 5 minutos del Centro Histórico de Lima, siendo la comunicación rápida.
- 2) El distrito de San Juan de Lurigancho está ubicado al Nor Este de la Distrito de Lima, se desarrolla desde la margen derecha del río Rímac, hacia las elevaciones del Cerro Colorado Norte, flanqueado hacia el este por divisoria del Cerro Mirador, Ladrón, Pirámide y Cantería; por el oeste la divisoria la definen los Cerros Balcón, Negro, Babilonia.

Tiene como puntos extremos las siguientes coordenadas:

ORIENTACION	NORTE	ESTE	SUR	OESTE
Latitud Sur	11°51'27''	12°59'12''	12°02'02''	11°51'45''
Latitud Oeste	76°56'27''	77°01'48''	77°00'38''	76°53'35''

##### b. Altura

La altura del territorio del distrito de San Juan de Lurigancho varía entre los 190 m.s.n.m. (cercano al Río Rímac) a 430 m.s.n.m. en la llanura aluvial y 851 m.s.n.m. (margen derecha) y 928 m.s.n.m. (margen izquierda) de sus cumbres más elevadas.

##### c. Sus límites son

- 1) Por el Norte con el distrito de San Antonio, de la Provincia de Huarochiri – Región Lima.
- 2) Por el Este continúa limitando con el distrito mencionado y el distrito de Lurigancho – Chosica.

- 3) Por el Sur con los distritos de El Agustino y Lima (teniendo como línea divisoria al río Rímac).
- 4) Por el Oeste con los distritos de Rímac, Independencia, Comas y Carabaylo de Lima Metropolitana.

**d. Geomorfología**

Los rasgos geomorfológicos presentes en el área en estudio, han sido modelados por eventos plutónicos y/o tectónicos, así como por procesos de geodinámica externa. Las unidades geomorfológicas existentes en el área estudiada son clasificadas como quebradas y estribaciones de la Cordillera Occidental, esta es una zona caracterizada por suelos pobres, de material erosionado y meteorizado, característica de una zona rexistatica. Las laderas circundantes de la cuenca presentan un proceso de degradación y erosión, no solo por el intemperismo, sino también por la acción del hombre.

**e. Relieve**

El relieve de su suelo es poco accidentado en más del 60% del área de la cuenca, lo que ha permitido el desarrollo del núcleo urbano en forma elongada desde la ribera del río Rímac hacia las elevaciones superiores a los 350 m.s.n.m.

**f. Superficie**

El distrito de San Juan de Lurigancho tiene una superficie de 131.25 Km<sup>2</sup> (según la comisión de Intangibilidad de la MSJL), constituyendo el 4.91% del territorio de la Distrito de Lima y el 0.38% del Departamento de Lima.

**4.1.4 Climatología en el distrito**

Su clima es de tipo desértico, seco, predomina las altas temperaturas y con ausencias de agua, su geomorfología responde a batolitos andinos, con presencia de erosiones de carácter eólico, térmico y aluvial.

**4.1.5 Característica urbana del distrito**

**4.2 Medio socio-económico**

**4.2.1 Demografía del distrito**

De acuerdo al último censo realizado en el año 2007, la población del distrito es de: 1`091,303 habitantes al 2015.

Departamento: LIMA ▼  
 Provincia: LIMA ▼  
 Distrito: SAN JUAN DE LURIGANCHO ▼  
 Filtrar: Desde: 2000 ▼ Hasta: 2015 ▼

[Exportar](#)

	Año	Población
SAN JUAN DE LURIGANCHO	2000	770,525
	2001	793,236
	2002	815,777
	2003	838,088
	2004	860,107
	2005	881,769
	2006	902,687
	2007	922,833
	2008	942,618
	2009	962,554
	2010	983,095
	2011	1,004,339
	2012	1,025,930
	2013	1,047,726
	2014	1,069,566
2015	1,091,303	

Fuente: Instituto Nacional de Estadística e Informática-INEI

#### 4.2.2 Características socioeconómicas

#### 4.3 Antecedentes de desastres y emergencias

##### RELACIÓN DE SISMOS HISTÓRICOS DEL ÁREA EN ESTUDIO

- Sismo del 15 de Noviembre de 1555: Ocurrió el temblor más fuerte desde la fundación



de Lima, que causó muchos desperfectos en las edificaciones. Intensidad: VII (MMI) en Lima.

- Sismo del 9 de Julio de 1586 a las 19:00 horas: Terremoto que destruyó Lima, con 14 a 22 víctimas. Tsunami en Callao y otros lugares. Fue sentido desde Trujillo hasta Caravelí, también fue sentido en Huánuco y Cuzco; y posiblemente en lugares intermedios. Por 60 días se dejaron sentir las réplicas. Intensidades: Lima IX (MMI), Ica VI (MMI) y Trujillo III (MMI).
- Sismo del 19 de Octubre de 1609 a las 20:00 horas: Violento temblor en Lima que derribó muchas de sus edificaciones. Intensidad: VII (MMI) en Lima.
- Sismo del 14 de Febrero de 1619 a las 11:30 horas: Terremoto que destruyó a la ciudad de Trujillo; fue sentido a 200 km al norte y a más de 600 km al sur. La destrucción se extendió a las poblaciones de Zaña y Santa. Murieron 350 personas. Licuación y agrietamiento de suelos. En la ciudad de Lima se sintió como fuerte temblor que causó la salida de la gente de sus casas Intensidades: Trujillo IX (MMI), Chicama y Santa VIII (MMI), Barranca y Zaña VII (MMI), y Lima V (MMI).
- Sismo del 27 de Noviembre de 1630 a las 11:30 horas: Averió casas e iglesias. Varios muertos y contusos en Lima. Intensidad: VII (MMI) en Lima
- Sismo del 13 de Noviembre de 1655 a las 14:38 horas: Fuerte sismo que derrumbó muchas casas y edificios en Lima. Graves daños en el Presidio de la Isla San Lorenzo. Un muerto. Intensidades: San Lorenzo y Callao IX (MMI) y Lima VIII (MMI).
- Sismo del 17 de Junio de 1678 a las 19:45 horas: Fuerte temblor en Lima. Estragos en Callao y Lima. Intensidad: Lima y Callao VII (MMI)
- Sismo del 20 de Octubre de 1687: Dos sismos en Lima a las 04:15 y 05:30 horas. La ciudad de Lima quedó muy dañada. Los estragos fueron grandes en el Callao y alrededores. Entre Ica y Cañete se formaron grietas en el subsuelo. Más de 100 muertos. Tsunami en el Callao. Intensidades: Cañete IX (MMI), Ica VIII (MMI), Lima y Callao VII (MMI).
- Sismo del 14 de Julio de 1699 a las 04:0 horas: Fuerte temblor en Lima, intensidad en Lima VII (MMI).
- Sismo del 10 de Febrero de 1716 a las 20:00 horas: Terremoto en la ciudad de Pisco, Ica. Se derrumbaron todas las casas causando pánico general. La tierra se agrietó en algunos lugares expeliendo chorros de polvo y agua con ruido pavoroso. Intensidades en Pisco IX y en Lima V (MMI).
- Sismo del 06 de Enero de 1725 a las 23:25 horas: Terremoto que ocasionó diversos daños en la ciudad de Trujillo. En los nevados de la Cordillera Blanca originó la rotura de una laguna glaciaria, la cual desbordándose, arrasó un pueblo cercano a Yungay, muriendo 1500 personas. El sismo fue sentido en Lima. Este sismo fue similar al de 1970. Intensidades: Barranca y Huaura VIII (MMI), Trujillo y Lima VI (MMI).
- Sismo del 28 de Octubre de 1746 a las 22:30 horas: Destrucción de casi la totalidad de casas y edificios en Lima y Callao. Murieron más de 1100 personas en Lima. Destrucción de 44,000 Km<sup>2</sup>. Sentido en Guayaquil, en la confluencia del río Marañón con el Huallaga, en Huancavelica (muy fuerte). En Lucanas (Ayacucho) hubo agrietamientos del terreno y deslizamientos. Se sintió en Cuzco y Tacna. Un tsunami de grandes proporciones inundó el Callao hasta 6 Km, matando casi toda la población y destruyendo Guañape y Punta Caballas. Intensidad de X (MMI) en Chancay y Huaral, IX –X (MMI) en Lima, Barranca y Pativilca, VIII (MMI) en Huaylas y la Cordillera Negra, VII (MMI) en Lucanas, Huancavelica y Pisco.
- Sismo del 30 de Marzo de 1828 a las 7:35 horas: Terremoto en Lima que causó 30 muertos. Daños en el Callao, Chorrillos y Chancay. Se sintió fuerte en Trujillo y Huancayo. Intensidades: Lima VII (MMI), Callao, Chancay y Chorrillos VI (MMI) y Trujillo IV (MMI).
- Sismo del 21 de Noviembre de 1901 a las 14:19 horas: Fuerte temblor en Ica. Fue sentido desde Huacho hasta Chala. Intensidad: Ica VI, Lima IV y Tarma III
- Sismo del 2 de Enero de 1902 a las 09:08 horas: Fuerte y prolongado movimiento de tierra en Casma y Chimbote, donde causó alarma. Se sintió desde Paita hasta Lima. Intensidades: en Casma y Chimbote V (MMI), Chiclayo IV (MMI)
- Sismo del 4 de Marzo de 1904 a las 05:17 horas: Fuerte movimiento sísmico en la ciudad de Lima. Intensidad aproximada: VII – VIII (MMI). En Pacasmayo y Chosica VI (MMI). Fue sentido en Casma, Trujillo, Huánuco, Pisco y Ayacucho III (MMI).
- Sismo del 23 de Febrero de 1907 a las 15:17 horas: Fuerte movimiento sísmico percibido en un área aproximada de 106,000 km<sup>2</sup>. Intenso en Matucana, Mala, Cañete, Chinchá, Pisco, Ica, Huancavelica y Puquio (Grado V). Menos intenso en Lima, And

y Huacho.

- Sismo del 11 de Marzo de 1926 a las 06:20 horas: Fuerte sismo en la ciudad de Lima, se produjeron derrumbes en la ruta del ferrocarril central. Intensidad en Lima V – VI (MMI).
- Sismo del 19 de Enero de 1932 a las 21:33 horas. Violento sismo que causó muchos daños en Huacho, Lima. Se estima una intensidad de VI – VII (MMI) en Lima.
- Sismo del 05 de Agosto de 1933 a las 21:55 horas: Sismo en Lima, ligeros daños en casas antiguas. Rotura de vidrios en Ica. Sentido entre Huacho y Pisco en la costa, en Cerro de Pasco y otros pueblos de la Cordillera Central y en Puerto Bermúdez. Intensidades: Lima VI (MMI), Huacho e Ica V (MMI), Cerro de Pasco III (MMI) y Puerto Bermúdez II (MMI).
- Sismo del 24 de Mayo de 1940 a las 11:35 horas: Terremoto de grado VIII (MMI) en Lima, fue sentido desde Guayaquil en el norte hasta Arica en el sur, hubo tsunami, causó 179 muertos y 3500 heridos. Intensidad de VI (MMI) en el Callejón de Huaylas, V (MMI) en Trujillo, IV (MMI) en Paita y Piura.
- Sismo del 15 de Junio de 1945 a las 04:10 horas: Temblor muy fuerte en Lima, causó cuarteaduras en el barrio obrero del Rímac. Sentido desde Supe hasta Pisco en la costa, en Canta, Matucana, Morococha, Casapalca y Huaytará en el interior. Intensidad en Lima V (MMI).
- Sismo del 21 de Agosto de 1945 a las 11:30 horas: Sismo en la Sierra Central y vertientes orientales de los Andes. Intensidades: en Cerro de Pasco y San Ramón V (MMI), en Llata y Huánuco IV (MMI). En las ciudades de la costa, entre Lima y Mala se sintió ligeramente estimándose un área aproximada de percepción a unos 210,000 Km<sup>2</sup>.
- Sismo del 10 de Diciembre de 1950 a las 21:50 horas: Fuerte temblor que ocasionó en la ciudad de Ica la muerte de 4 personas y averías de consideración en algunas edificaciones de adobe. Sobre el terreno provocó la abertura de grietas en algunos terrenos de sembríos, de los cuales surgió agua hasta una hora después del sismo. El sismo se sintió en una extensión de 490,000 km<sup>2</sup>, que comprendió las ciudades de Chimbote, Huaraz y Cajamarca al Norte, Cerro de Pasco, Satipo, Gran Pajonal al Noreste, Cusco al Este y Moquegua al Sur. Intensidades: Ica VII, Pisco V, Nazca V, Lima IV.
- Sismo del 31 de Enero de 1951 a las 11:39 horas: Fuerte temblor en Lima. El movimiento fue sentido en el litoral desde el paralelo 10° hasta el 14°. Intensidad de VI – VII (MMI) en Lima.
- Sismo del 15 de Enero de 1960 a las 04:30 horas: Fuerte temblor en Lima y el sur. Provocó el derrumbe de casas en Nazca, Ica y Huancavelica. Intensidades: Palpa y Nazca VII, en Ica, Huancavelica y Huaytará VI, en Lima IV.
- Sismo del 17 de Octubre de 1966 a las 16:41 horas: Fue uno de los más destructores ocurridos en Lima después del sismo de 1940. Cien personas muertas. Fue destructor a lo largo de la franja litoral entre Lima y Supe. La intensidad máxima se estimó en VIII (MMI). La aceleración producida en Lima fue de 0.4 g. Intensidades: VIII (MMI) en Huacho, Huaura, Chancay, Puente Piedra y Supe, VII (MMI) el Lima y Cajatambo, VI (MMI) en Chimbote, Virú y V (MMI) en Trujillo.
- Sismo del 31 de Mayo de 1970 a las 15:23 horas: Fue uno de los sismos más catastróficos ocurridos en el Perú, murieron 50,000 personas, desaparecieron 20,000 y quedaron heridos 150,000, según informe CRYRSA. Con la evaluación de daños que esta entidad realizó se puede tener una idea de la catástrofe.
  - 60,000 viviendas necesitan reconstrucción.
  - 38 poblaciones fueron afectadas, 15 quedaron con viviendas destruidas en más del 80%, el resto sufrió daños de consideración.
  - En 18 ciudades con un total de 309,000 habitantes los alcantarillados quedaron destruidos.
  - 6,730 aulas fueron destruidas.
  - La capacidad de energía eléctrica de Ancash y La Libertad quedó reducida a un 10%, por la serie de daños causados en la Central Hidroeléctrica de Huallanca.
  - Quedaron dañadas las facilidades para irrigar 110,000 hectáreas.
  - El 77% de los caminos de La Libertad y Ancash se interrumpieron, así como el 40% de los existentes en Chancay y Cajatambo.
  - Dentro de las características del sismo, se puede mencionar que en la zona de la costa cercana al epicentro, se produjeron los fenómenos de licitación, deslizamiento de los taludes de la cordillera y el gran aluvión que arrasó con la ciudad de Yungay al desprenderse la cornisa norte del nevado Huascarán, arrastrando piedras, nieve y lodo.

- En el Callejón de Huaylas los deslizamientos y escarpas fueron muchos, a la altura de Recuay se represó el río Santa, en la zona de la costa se agrietó el suelo con eyección de agua, arena y lodo, hasta una altura de un metro.
- El sismo fue sentido desde Tumbes hasta Ica y desde la costa hasta Iquitos, produciéndose intensidades de IX (MMI) en Casma y Chimbote, VIII (MMI) en el Callejón de Huaylas y VII (MMI) en Trujillo, Moche y Paramonga.
- Sismo del 3 de Octubre de 1974 a las 19:01 horas: Sismo en Lima, Mala, Cañete, Chíncha y Pisco. Fuerte temblor que duró cerca de dos minutos y afectó casas antiguas de adobe y quincha en el área litoral entre 12° y 14° S. En Lima sufrieron daños edificios públicos, iglesias, monumentos históricos, en varios barrios con diferente intensidad entre V y VII (MMI), en locales próximos a cerros y de suelo poco consolidado (La Molina), se observaron intensidades de VII – IX (MMI) como consecuencia de la amplificación de las vibraciones causadas por el terreno. Se produjeron 78 muertos y 2,550 heridos en Lima; entre Mala y Pisco: 13 muertos y numerosos heridos.
- Sismo del 18 de Abril de 1993, a las 04:16 horas. Se produjo un fuerte sismo que sacudió la ciudad de Lima y alrededores, en un radio de aproximadamente de 140 km. El sismo originó daños considerables en las viviendas construidas con materiales inestables, en los alrededores de la ciudad y las zonas altas de Lima; ocasionando la muerte de 8 personas y 55 heridos. Este terremoto fue uno de los de mayor magnitud, después del terremoto del 03 de Octubre de 1974. El epicentro se localizó a 55 Km. al Nor Este de la ciudad de Lima. (localidades de Arahúy y Lachaqui – Canta). No se registró ninguna réplica. Magnitud 5.8 mb.
- El 15 de Agosto del 2007 ocurrió un sismo con origen en la zona de convergencia de las placas, el cual fue denominado como “el sismo de Pisco” debido a que su epicentro fue ubicado a 60 km al Oeste de la ciudad de Pisco. Este sismo tuvo una magnitud de momento sísmico  $M_w=7.9$  de acuerdo al Instituto Geofísico del Perú y de 8.0 según el Nacional Earthquake Center (NEIC). El sismo produjo daños importantes en un gran número de viviendas de la ciudad de Pisco (aproximadamente el 80%) y menor en las localidades aledañas, llegándose a evaluar una intensidad del orden de VII en la escala de Mercalli Modificada (MM) en las localidades de Pisco, Chíncha y Cañete, V y VI en la ciudad de Lima. VI en las localidades de Yauyos (Lima), Huaytará (Huancavelica), IV en las ciudades de Huaraz y localidades de Canta, Puquío, Chala. Este sismo produjo un tsunami que se originó frente a las localidades ubicadas al sur de la península de Paracas, y una licuación generalizada en un área de más de 3Km de longitud por 1.0 Km de ancho en las zonas de Canchamaná y Tambo de Mora en Chíncha.

#### 4.3.1 Peligros de Origen Natural

o Por el proceso en el interior de la tierra: **Sismo**: afectaría a todo el distrito.

Algunos antecedentes relevantes, que se detallan a continuación:

- El 31 de mayo del año 1970; Terremoto ocurrido en Áncash, registro 67 mil fallecidos, 150 mil heridos, un millón 500 mil damnificados, ocasionando daños por un costo estimado de 800 millones de dólares americanos de la época.
- El Fenómeno EL NIÑO 1997-98 considerado como un mega evento se presentó en el norte, centro y sur del país, registrando 366 fallecidos, mil 304 heridos, un millón 907 mil 720 personas damnificadas, el costo de daños fue estimado por la CAF sobre la base de cifras de CEPAL en tres mil quinientos millones de dólares americanos.

o Por el proceso en la superficie de la tierra

- Derrumbe: En construcciones antiguas y precarias
- Deslizamientos: En zonas aledañas a laderas con tipo de suelo arenoso
- Erosión: en zonas de fuerte pendiente.

#### 4.3.2 Inducidos por la actividad del hombre

o Incendio Urbano: en todo el distrito. (En ellas se incluyen incendios estructurales, así

como en vehículos)

El 29 de diciembre de 2001, en Mesa Redonda, un área comercial tuguizada del centro de Lima, Perú se produjo un gran incendio que causó 277 muertes, 247 heridos, millonarias pérdidas y un gran dolor en el pueblo peruano. Esta situación se había previsto, pero no se tomaron las acciones necesarias para evitarla.

- o Explosión: La probabilidad de una reacción violenta o súbita de gases de combustión, se viene incrementando en todo el distrito, por la existencia de tanques de GLP estacionarios en diferentes inmuebles, la presencia de Estaciones de Servicio de combustible y GLP y GNV, el transporte de vehículos a combustible de gas. También existe la posibilidad que próximamente se realicen instalaciones de sistema de red de GNV domiciliaria.

#### **4.4 ¿Por qué prepararse para la rehabilitación pos desastre?**

El mundo vive en evidentes condiciones de riesgo. Año tras año se convive o, más bien, se sobrevive a situaciones de crisis y/o desastres. Uno de los eventos más desastrosos de todos los tiempos, catalogado incluso como una verdadera catástrofe mundial lo vivió Japón, el 11 de marzo de 2011, cuando un sismo de magnitud 9 generó una ola gigante de más de 10 metros de alto produciendo muerte y destrucción a su paso, generando incluso el riesgo de una desgracia nuclear debido a los daños en tres de sus reactores nucleares. En febrero de ese mismo año, Canterbury-Nueva Zelanda era fuertemente sacudido por un sismo de 6.3 de magnitud. Los primeros meses del 2010 no fueron diferentes y evidenciaron esta aseveración: miles de familias viviendo en condiciones vulnerables se vieron afectadas por los terremotos en Chile y Haití, por la actividad de los volcanes Pacaya en Guatemala y Tungurahua en Ecuador, por las intensas lluvias e inundaciones ante el paso de las tormentas Agatha y Alex en Centroamérica, o por las inundaciones en Brasil o la intensa ola de frío que afecta a los países del sur de América Latina.

Estos desastres –que dejan como saldo la pérdida de vidas y bienes, comunidades y poblaciones devastadas y sociedades cada vez más frágiles y desvalidas– impactan fuertemente en las economías locales y nacionales. Las poblaciones afectadas ven incrementarse aún más su precariedad debido a procesos de recuperación que generalmente se orientan a la restitución o restauración de las condiciones preexistentes al desastre y las vuelven, por ende, más vulnerables a futuros eventos pues una recuperación así concebida se convierte en la antesala de nuevos desastres.

Por lo general, las reflexiones y lecciones de los procesos de recuperación solo permanecen en la memoria de quienes los atestiguaron y por ello resulta difícil evaluar cuánto se ha mejorado en las capacidades y competencias para conducir y participar adecuada y eficientemente en estas intervenciones.

En los últimos años se han registrado avances importantes en la producción de conocimiento, desarrollo y aplicación de herramientas, y en prácticas y experiencias de reducción de riesgos.

No obstante, en materia de rehabilitación pos desastre todavía existen muchos vacíos y no se le ha prestado la debida atención pese a que prácticamente se asiste a un escenario de rehabilitación "permanente". Con mucho esfuerzo se ha logrado incorporar en la agenda del desarrollo el tema de la reducción de riesgos, pero aún está pendiente la inclusión en ella de la rehabilitación: no se piensa oportunamente en cuáles son las necesidades más apremiantes de las y los afectados inmediatamente luego del desastre, ni se ha impulsado el desarrollo de habilidades y herramientas que permitan conocer y atender de manera planificada tales requerimientos, para no hablar del acompañamiento que demandan esos procesos, generalmente espontáneos, anárquicos, postergados y asumidos directamente por las víctimas de los desastres. Los desastres: una tendencia creciente a escala global

**Los desastres son el producto de procesos de transformación y crecimiento de la sociedad, que no garantizan una adecuada relación con el ambiente natural y construido que le da sustento. Son, como algunos lo han expresado, problemas no resueltos del desarrollo, y la vulnerabilidad existente es una manifestación de déficits en el desarrollo (Lavell 1999)**

El riesgo de desastres está aumentando a nivel global respecto de la mayoría de las amenazas y el riesgo de pérdidas económicas se intensifica más rápidamente que el de mortalidad. El principal factor que determina esta tendencia es el aumento de la exposición, que está asociado a procesos más amplios de urbanización, desarrollo económico y territorial, y al declive de los ecosistemas.

**“Los procesos de rehabilitación pos desastre no deben considerarse como una problemática aislada de la reducción de riesgos y la respuesta a emergencias. Por el contrario, debe ser parte de un proceso integral y continuo, con visión de largo plazo, incorporado a las actividades formales e informales de desarrollo de los territorios [...] No hay conciencia suficiente sobre la gravedad de los riesgos entre la dirigencia pública y privada, ni entre la ciudadanía, prevalece la visión cortoplacista en las inversiones públicas y, por tanto, el tema de la recuperación pos desastre está ausente de las políticas públicas, de la legislación y de la planificación”.**

El concepto de rehabilitación guarda una fuerte vinculación con la restitución o reposición de infraestructura o construcciones y, por ende, tiende a reproducir o reconstruir los mismos riesgos. A diferencia del concepto de reconstrucción, la rehabilitación se sustenta en un enfoque de derechos, poniendo en el centro a los seres humanos. Se reconstruyen las viviendas, las infraestructuras, las escuelas... pero se hace hincapié en recuperar los medios de vida.

En contextos de crisis y/o desastres, las acciones humanitarias –en especial de atención y ayuda– dominan el escenario: los actores nacionales de gobierno y los organismos de cooperación se ven abocados a facilitar y brindar apoyo en términos de alimentación, abrigo y salud, con el único criterio de “salvar vidas”. Mientras tanto, una vez producida la crisis y a la par de estar recibiendo la atención emergente, las poblaciones afectadas buscan sobre todo reiniciar “su vida”, retomar “su cotidianidad”. Es decir, empiezan a recuperarse temprana e inmediatamente después del impacto.

El proceso de transición que sobreviene requerirá tanto del restablecimiento de la confianza cuanto de restaurar el capital humano y físico: las capacidades nacionales, los mecanismos para hacer frente a la situación, la concientización de las comunidades en torno a determinar las causas que están en la raíz del problema y que las vuelven vulnerables a los desastres.

Según las Naciones Unidas, las bases de la rehabilitación sustentable y el regreso a un desarrollo a largo plazo han de ser planificados desde el inicio de la emergencia humanitaria.

“La rehabilitación [...] integra de manera transversal la gestión de riesgos para no reconstruir la vulnerabilidad y debe estar ligado al Plan Nacional de Desarrollo y a los planes sectoriales y territoriales”.

En otras palabras, se trata de “un proceso continuo que construye oportunidades y capacidades, reduce vulnerabilidades para vivir bien y con el menor riesgo”

## 5. BASE LEGAL

- o Constitución Política del Perú. Art. 163°
- o Decreto Ley N° 29664, Ley del Sistema Nacional de Gestión del Riesgo de Desastres (SINAGERD).



- o Decreto Supremo 048-2011-PCM, Reglamento de Ley del Sistema Nacional de Gestión del Riesgo de Desastres.
- o Decreto Supremo N° 058-2014-PCM. –Reglamento de Inspecciones Técnicas de Seguridad en Edificaciones -ITSE.
- o Ley N° 27867 – Ley Orgánica de los Gobiernos Regionales, Art. 61
- o Ley N° 27972 – Ley Orgánica de las Municipalidades, Art. 20° y 85°
- o Ley N° 28223 – Ley sobre los desplazamientos internos.
- o Ley Marco del Presupuesto Participativo N° 28056 y su modificatoria Ley N° 29298
- o D. S. N° 097-2009-EF, establece los criterios de alcance, cobertura y montos de ejecución que permitan delimitar los proyectos de inversión pública,
- o D. S. N° 142-2009-EF, aprueba el Reglamento de la Ley N° 28056 (Ley Marco del Presupuesto Participativo)

## **6. CARACTERIZACION DEL RIESGO**

Tomando como base el Manual para la evaluación de riesgos originados por fenómenos Naturales (versión 02), publicado por el Centro Nacional de Estimación, Prevención y Reducción del Riesgo de desastres - CENEPRED; se desarrollan matrices que permiten caracterizar el riesgo en situaciones específicas

### **6.1 Peligros**

#### **6.1.1 Peligros Naturales:**

- o Sismos

Esta metodología permite conocer, en términos de probabilidad, la severidad sísmica con la cual podría ser sacudida un área en un determinado lapso de tiempo. Este parámetro es expresado en términos de aceleración. Para tal efecto, se hace uso del catálogo sísmico y fuentes sismogénicas definidas por el Instituto Geofísico del Perú (Tavera et al, 2012), las ecuaciones de atenuación definidas por Young et al (1997) para fuentes de subducción y de Sadigh et al (1997) para las fuentes continentales. El algoritmo utilizado para el cálculo del peligro sísmico es el CRISIS- 2007 (Ordáz et al, 2007). Para el área de estudio se obtiene, para un periodo de retorno de 50 años con el 10% de excedencia, valores de aceleración entre 360 a 420 gals (Figura 15), equivalentes a intensidades del orden de VII-VIII (MM); es decir, suficientes como para producir daños estructurales, deslizamientos y posibles escenarios de licuación de suelos en la ciudad de Huacho.

#### **6.1.2 Amenazas Tecnológicas: Incendios Urbanos**

Como se sabe, la mayor causa de incendios en viviendas y/o comercios es producida por el uso inadecuado de velas, explosiones de balones de gas, por mala manipulación, inadecuado almacenamiento de productos químicos, mal estado de las instalaciones eléctricas, acumulación de material en desuso, entre otros.

Así mismo, la existencia de algunos comercios clandestinos aumenta la vulnerabilidad de las viviendas.

### **6.2 Estudio de vulnerabilidad**

Así mismo para hacer el cálculo del número de pérdidas de vidas humanas se toma la concentración poblacional tomando en consideración la población diurna y población nocturna, así como los lugares públicos con mayor presencia poblacional, lo que permite establecer la diferenciación de los escenarios de día y de noche.

### 6.3 Análisis de capacidades de respuesta

#### 6.3.1 Recursos Materiales

##### RECURSOS MATERIALES DEL GRUPO DE TRABAJO

Recursos	U.M.	Cantidad	Operativos	No operativos	Déficit	Observaciones
camionetas						
autos						
miniban						
Centro de Salud Municipal						

Fuente: SGRDDC-Municipalidad Distrital de SJL

##### RECURSOS MATERIALES DE LA PLATAFORMA DISTRITAL

CANT	Dirección	<b>CENTRO DE ATENCIÓN DESALUD</b>
	<b>COMISARIAS</b>	Dirección
1	SALAVERRY	1 Av. Francisco Vidal 707 2 Ramiro Priale 3 Esquina 14 De Noviembre Con Sucre <b>Manzanares</b> 4 <b>Av hualmay 371</b>

#### 6.3.2 Identificación de ZONAS SEGURAS en el Distrito

##### 6.3.3 Sistemas de alerta temprana

Actualmente el distrito de SJL no cuenta con un sistema de alerta temprana implementado en la localidad, por lo que se sugiere hacer las coordinaciones correspondientes con las juntas vecinales a fin de poder programar y ejecutar un sistema de alerta temprana temporal, dentro de las posibilidades y recursos que están puedan tener, mientras se concreta el diseño de un sistema de alerta temprana definido, especialmente para los peligros de Huaycos e inundaciones.

#### 6.3.4 Recursos Humanos

##### 6.3.4.1 Grupo de Trabajo

Este Grupo debe proporcionar información a la municipalidad sobre los recursos disponibles de cada uno de sus integrantes, así como elaborar y aprobar el plan de trabajo anual en materia de preparación, respuesta y rehabilitación en gestión del riesgo de desastres, el primer trimestre de cada año

### 6.3.4.2 Plataforma Distrital

Esta debe proporcionar información a la municipalidad sobre los recursos disponibles de cada uno de sus integrantes, así como elaborar y aprobar el plan de trabajo anual en materia de preparación, respuesta y rehabilitación en gestión del riesgo de desastres, el primer trimestre de cada año.

6.3.4.3 Juntas Vecinales  
En anexo 01

## 7. PLAN DE REHABILITACION.

### 7.1 Etapas

Emergencia	Se realizaron las siguientes actividades: <input type="checkbox"/> Establecer la magnitud de los daños. <input type="checkbox"/> Dictar los decretos e instrucciones correspondientes. <input type="checkbox"/> Recolectar información y coordinaciones por parte del COE. <input type="checkbox"/> Recopilar información sobre necesidades y cumplimiento en el Informe de Incidente o de Emergencia.
Rehabilitación	<input type="checkbox"/> Planear y ejecutar actividades para restablecer los servicios a la comunidad y saneamiento. <input type="checkbox"/> Desagregar las actividades por presupuesto estimado, localización y organismo público responsable de la ejecución.
Reconstrucción	<input type="checkbox"/> Definir principios, objetivos y líneas de acción que guíen la ejecución. <input type="checkbox"/> Identificar financiamiento del Plan. Sectorial, nacional, regional o de fuentes especiales. <input type="checkbox"/> Realizar informes de seguimiento periódicos y por línea de acción. <input type="checkbox"/> Evaluar resultados de acuerdo a metas acordadas e informadas previamente.

#### 7.1.1 Etapa de la emergencia:

Para hacer frente a la emergencia, se debe establecer la magnitud de los daños, de acuerdo a un primer levantamiento de información.

Una parte importante dentro de la emergencia, es la recolección de información y la coordinación de las acciones, función que tiene el Centro de Operaciones de Emergencia. La información recolectada y analizada por este Centro, de carácter social debe priorizar los datos referidos a: heridos, damnificados e infraestructura dañada: viviendas, puentes y caminos. Con esta información se toman las primeras decisiones.

Los informes deben emanar desde los organismos de base territorial de manera que esa información sea normalizada y canalizada, los informes emanan desde las juntas vecinales, Serenazgo, Casas Vecinales hacia el COE distrital con secuencias horarias regulares previamente acordadas.

Estos informes deben ser consolidados para luego estructurarse en el "Informe de Incidente o Emergencia".



### **7.1.2 Etapa de rehabilitación:**

El plan debe considerar aquellas actividades relacionadas con áreas relevantes para restablecer la normalidad de la vida, por ello son fundamentales aquellas actividades que dicen relación con los servicios a la comunidad y su saneamiento. Por saneamiento se entenderá la normalización de dominio acerca de propiedades y terrenos, de manera de contar con los antecedentes previos necesarios para canalizar los recursos a personas naturales o jurídicas según corresponda certeramente al lugar siniestrado.

Con relación a los servicios a la comunidad, es menester abocarse principalmente en las áreas de educación, salud y equipamiento comunitario.

Las actividades deben enfocarse en acciones relativas a rehabilitación, demolición, habilitación, reparación, reconstrucción, construcción, diseño. Cada una de las actividades debe desagregarse según presupuestos aproximados, localización según comuna y organismo público responsable de la ejecución.

### **7.1.3 Etapa de reconstrucción:**

Los siguientes son los principios que orientaron la confección del Plan: En términos generales los principios orientadores de la acción. Rapidez, coordinación y coherencia

- Recuperar lo destruido mejorando la calidad de los servicios;
- Reconstruir con respeto y protección de las características del entorno natural y de las costumbres locales;
- Financiar principalmente, con recursos adicionales a los programas normales;
- El plan debe ser enriquecido durante la ejecución atendiendo a la necesaria flexibilidad que impone la realidad asociada al daño causado y a los recursos disponibles.

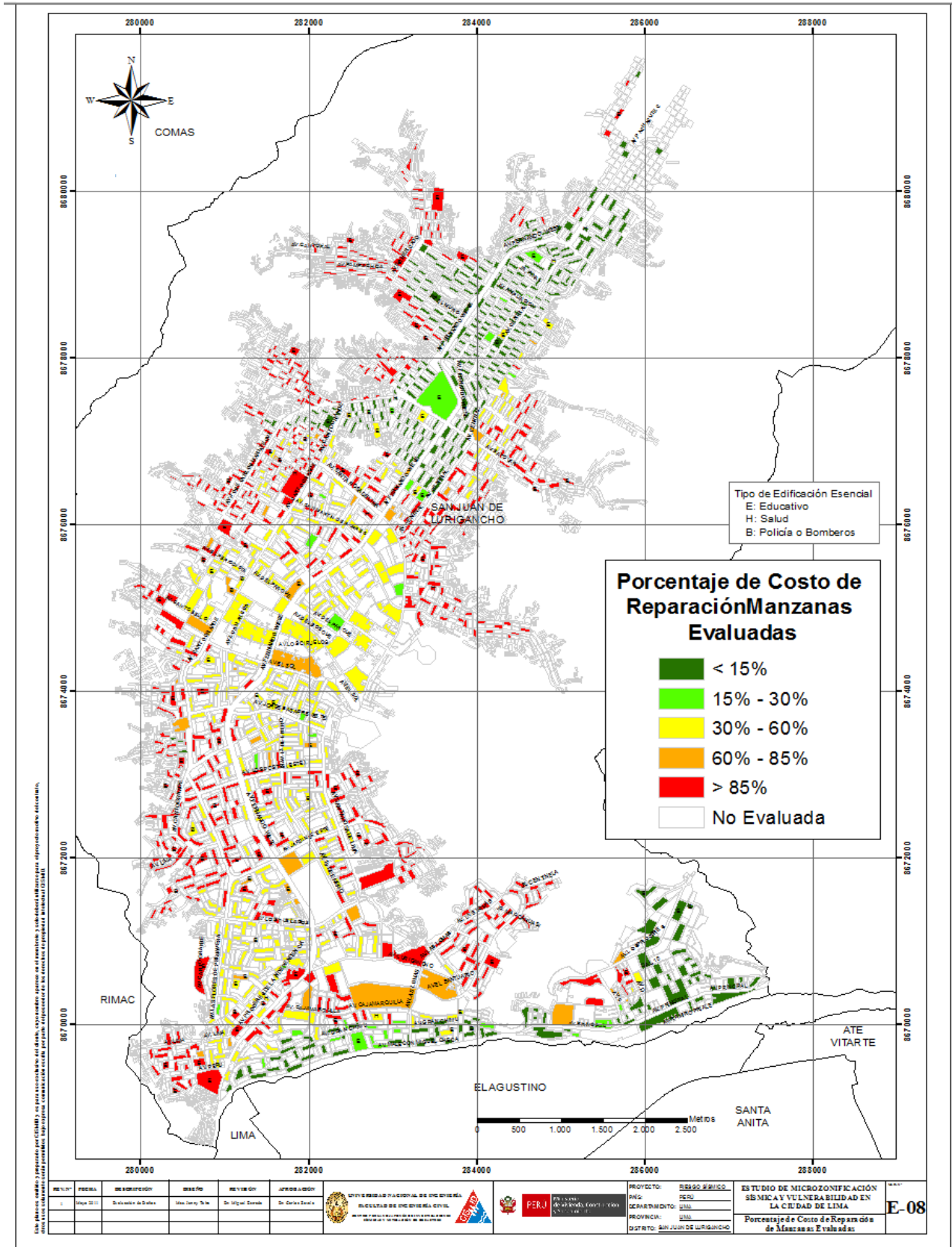

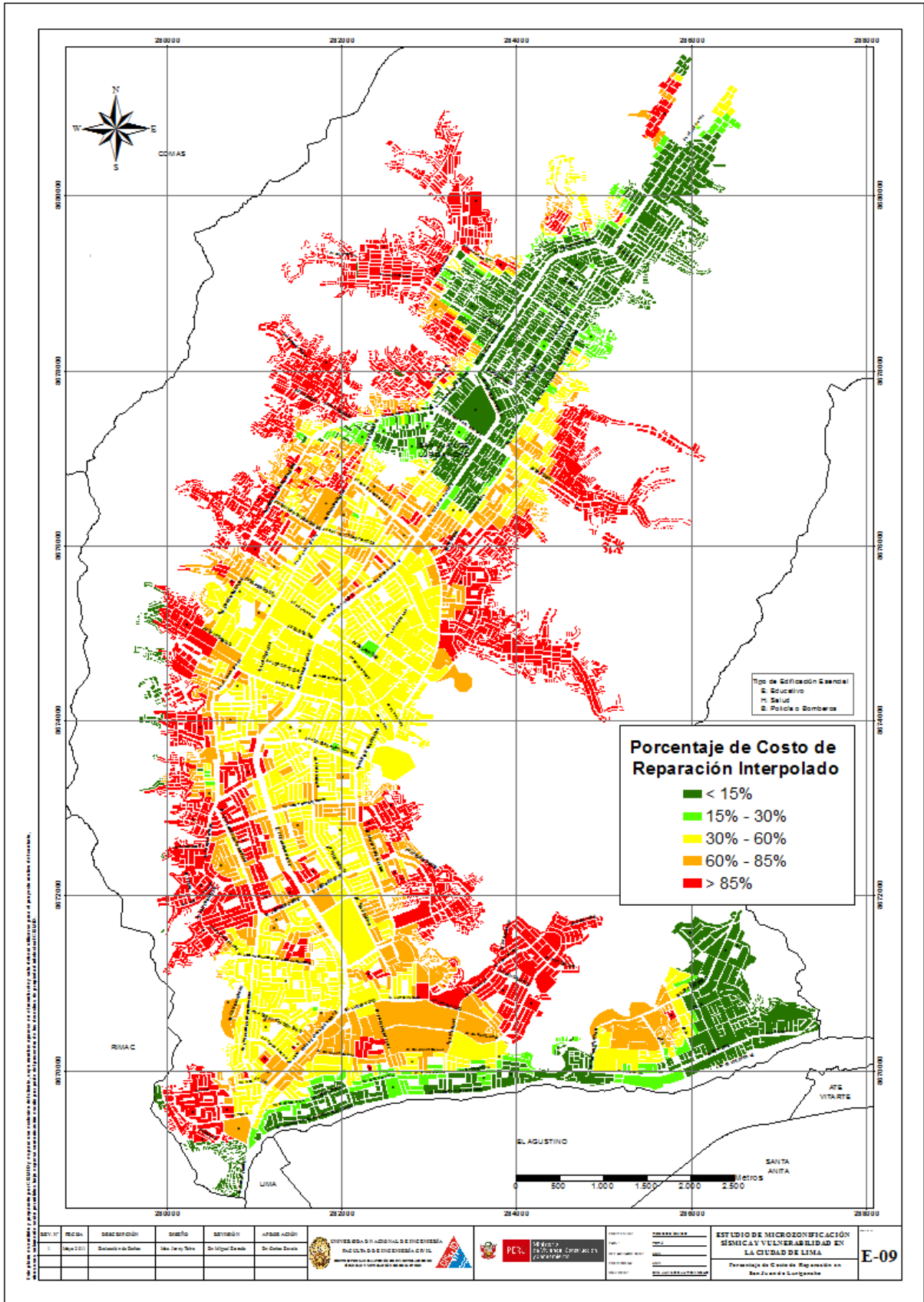

REV. 01	RECIBO	DESCRIPCIÓN	DISEÑO	DETALLE	APROBACIÓN			ESTUDIO DE MICROZONIFICACIÓN SÍSMICA Y VULNERABILIDAD EN LA CIUDAD DE LIMA Porcentaje de Costo de Reparación en Barrios de Lima	<b>E-09</b>
1	Mapa 001	Distrito de San Martín de Porres	Mesa de Trabajo	Dr. Miguel Ángel	Dr. Carlos				

## 7.2 Objetivos:

- Recuperar el nivel de habitabilidad, cobijo y seguridad de las personas, manteniendo las características peculiares de las localidades rurales y preservando un armónico desarrollo urbano;
- Restablecer el nivel de uso de la infraestructura pública en particular aquella orientada a servir a la comunidad;
- Asegurar las condiciones suficientes para el funcionamiento normal y creciente de las actividades económicas; y
- Mejorar, en la medida de lo posible, la calidad de los recursos afectados, adaptándolos a los requerimientos y estado de desarrollo actual.

## 7.3 Líneas de acción:

Establecimiento de líneas de acción prioritarias de acuerdo a las necesidades detectadas. Se considera que en cualquier emergencia producto de un desastre de envergadura, se debe atender las siguientes líneas de acción:

Líneas de acción	
1	Saneamiento
2	Vivienda
3	Edificación pública
4	Salud
5	Educación
6	Telecomunicaciones
7	Equipamiento comunitario
8	Vialidad

### 7.3.1 Recomendaciones generales:

- El conocimiento general y específico de herramientas de Gestión de Riesgos para enfrentar emergencias debe impregnar a toda la organización municipal.
- Establecer roles al interior de los equipos municipales, como por ejemplo un centro de mando, y un encargado de comunicaciones para las situaciones de emergencia.
- Implementar centros de respuesta temprana en puntos estratégicos de la comuna con el fin de optimizar el flujo de información y toma de decisiones con respecto al manejo de la emergencia.
- Como parte de una cultura local de prevención, identificar y socializar lugares seguros de reencuentro social, habilitados con equipamiento necesario, que pudiera incluir por ejemplo, iluminación fotovoltaica y equipos de comunicación.
- Como parte de la preparación, estructurar una estrategia de comunicación con los actores locales, que permita un adecuado flujo de información y criterios de calidad de la información en términos de oportunidad, rigurosidad y relevancia en el contexto de la situación de emergencia.

### 7.3.2 Recomendaciones por Dimensión:

Dimensión	Recomendaciones
<b>Servicios Básicos</b>	<b>Agua</b> <ul style="list-style-type: none"><li>□ Fortalecer la autonomía de suministro, por acumulación de agua, de cada centro de emergencia que garantice el suministro en caso de corte prolongado.</li><li>□ Capacitar a organizaciones sociales y juntas de vecinos en el tratamiento del agua en el caso de emergencia.</li></ul>
	<b>Energía</b> <ul style="list-style-type: none"><li>□ Equipar con alumbrado de emergencia a lugares identificados como sectores seguros de reencuentro social post evento de catástrofe.</li></ul>
<b>Basuras y escombros</b>	<ul style="list-style-type: none"><li>□ Identificar y habilitar lugares transitorios y definitivos para la acumulación y acopio de escombros y basura.</li></ul>
<b>Habitabilidad</b>	<ul style="list-style-type: none"><li>□ Elaborar un protocolo de habitabilidad de emergencia para familias cuyos hogares se hayan visto destruidos. Para este fin, se deben identificar sectores de uso público situados en zonas seguras y con condiciones suficientes para la rápida instalación de viviendas de emergencias.</li></ul>
<b>Gobernabilidad</b>	<ul style="list-style-type: none"><li>□ Contar con un centro de mando estratégico, adecuadamente emplazado, para desarrollar las operaciones de comunicación y coordinación durante una eventual emergencia.</li></ul>
	<ul style="list-style-type: none"><li>□ Capacitaciones a las organizaciones sociales y juntas de vecinos, en prevención y respuesta a emergencias de desastres para contar con una comunidad proactiva y con conocimiento frente a los riesgos del territorio.</li></ul>
<b>Comunidad</b>	<ul style="list-style-type: none"><li>□ Incentivar la planificación familiar y comunitaria entorno a situaciones de evacuación y sobrevivencia en caso de emergencia.</li><li>□ Fortalecer los hábitos sanitarios tales como la preservación adecuada de los alimentos, el lavado de manos y el consumo de agua potable con el objetivo de reducir enfermedades.</li></ul>

### 7.4 Financiamiento del plan:

Se deben reconocer las fuentes de financiamiento disponibles para la concreción de un Plan de envergadura destinado a restablecer y recuperar la infraestructura perdida o destruida, y además aprovechar como oportunidad la situación para mejorar los estándares de los servicios existentes antes del desastre. Es por ello la necesaria claridad acerca de las fuentes de financiación disponibles, tanto nacionales, sectoriales, y regionales, además de los recursos de libre disponibilidad dispuestos directamente del presupuesto de la nación para atender la emergencia.

### 7.5 Seguimiento del plan:

Elaboración de Informes Periódicos.

El seguimiento del Plan de Reconstrucción debe ser permanente, entregando informes trimestrales a la contraparte nacional encargada de velar por su ejecución.

Se deben confeccionar el número de informes que sean necesarios para el buen seguimiento del Plan. Su contenido debe ordenarse de acuerdo con el avance de cada una de las líneas de acción. Los informes deben ser periódicos y su secuencia de entrega debe ser conocida por las autoridades (mensual, trimestral, u otra). Dado que el principio de transparencia es clave para el desarrollo del Plan, este debe estar a disposición de la comunidad, como por ejemplo, para las agrupaciones gremiales

como el Colegio de Profesores, agrupaciones de Padres y Apoderados, Colegios Profesionales, y Gremios de la Salud, entre otros.

El seguimiento del Plan en forma periódica y regular permite detectar situaciones que afecten el normal desarrollo del Plan, problemas y buscar las medidas de corrección, por tanto facilita el esfuerzo de coordinación entre los diferentes servicios públicos involucrados.

#### 7.6 Evaluación de los resultados:

La evaluación del Plan debe establecer la relación exacta entre las líneas de acción acordadas y delimitadas, con las metas acordadas e informadas para cada una de ellas. Entre ambos campos se debe establecer el nivel o grado de cumplimiento por línea de acción.

### 8. CONTENIDO DE LOS PLANES DE REHABILITACION POST-DESASTRE

**Diagnóstico:** Descripción general de la comuna; Identificación de los riesgos naturales y antrópicos, determinación amenazas y riesgos en función de las características territoriales comunales; Impacto y daños del desastre en la comuna y acciones de recuperación emprendidas en la comuna.



**Marco de transición hacia el desarrollo:** Levantamiento de necesidades; enfoques y principios orientadores de la recuperación; Análisis de Gobernabilidad pos-desastre. Determinación de problemática, ejes de intervención, necesidades y prioridades.



**Propuesta de transición hacia el desarrollo:** en función de las necesidades surgidas en el diagnóstico y los riesgos detectados. Objetivos y ejes de intervención; Propuestas principales discutidas con las organizaciones de la sociedad civil de la comuna y equipo municipal, que se materializan en programas y Proyectos con su respectiva matriz de gestión.

#### 8.1 Desarrollo del Proceso y Generación de Capacidades

La Planeación de la Rehabilitación desde sus inicios tuvo como estrategia la generación de capacidades, además del proceso de iniciación de la sensibilización en la institucionalidad sobre la importancia del tema de rehabilitación.

Para el proceso de generación de capacidades, se definieron tres líneas de acción: la primera enfocada a la apropiación de los actores institucionales; la segunda, dirigida a la educación, sensibilización y divulgación; y una tercera, la institucionalización en el marco normativo de la ciudad.

#### 8.2 Apropiación de actores institucionales

Desde su formulación se planteó que, dado que la rehabilitación post-desastre es una línea nueva en la gestión del riesgo, el Proyecto debería tener un proceso interinstitucional que progresivamente incorporara los resultados en el sistema de planificación territorial y sectorial de la ciudad. Desde esta perspectiva logró aproximarse de forma diferencial a los variados sectores y actores públicos y privados, haciendo especial énfasis en que la primera tarea de la agenda debería ser la apropiación del liderazgo del tema por parte de la SGRRDDC, la integración del tema de rehabilitación al interior del Sistema Provincial de Gestión del Riesgo de Desastres.



### 8.2.1 La incorporación de la rehabilitación post-desastre en la GRD

- Generar los procedimientos y marcos para su inserción dentro de la entidad
- Sensibilización y apropiación por los funcionarios
- Articulación con temas estratégicos relacionados con la rehabilitación.

Para lograr la inserción del macro proceso “Gestión para la Rehabilitación Post-Evento”.

### 8.2.2 El empoderamiento en la oficina de Defensa Civil

La rehabilitación post-terremoto se propone ante la oficina de Planeamiento como uno de los temas a incorporar, desde la gestión del riesgo, en la revisión del Plan de Ordenamiento Territorial.

### 8.2.3 La vinculación de las entidades públicas del Distrito

En cuanto a las entidades públicas, desde cada uno de los componentes analizados se buscó la relación directa con los sectores y entidades de la Administración Provincial. En un primer momento se consideraron las fuentes válidas para la información permitiendo construir los diagnósticos y, posteriormente, se involucraron en los debates necesarios para la formulación de las políticas, estrategias y acciones contenidas en los documentos finales de cada tema.

Entre otras actividades relacionadas con la vinculación de los distintos actores institucionales, se adelantaron acciones relacionadas con:

- Desarrollo de una agenda conjunta de la Provincia de Huaura, incluyendo el componente de Preparación para la Rehabilitación
- Articulación con el nivel nacional a través del Instituto Nacional de Defensa Civil.
- Articulación con la Cooperación Internacional.
- Vinculación con el sector privado

## 8.3 Instrumentos de divulgación y sensibilización

### 8.3.1 Brochure promocional

El qué, por qué, para qué y para quién, de Planeación de la Rehabilitación, así como los principios que orientan su formulación. La herramienta sirve como pieza promocional de difusión con diversos actores e instancias a lo largo de la duración del Proyecto.

### 8.3.2 Estrategia de Comunicaciones

Se hizo análisis de los actores a los que era importante llegar por su rol en la rehabilitación de la ciudad y se diagnosticó cuáles eran sus intereses, actitud frente al tema y cuál sería el cambio que se debería dar en ellos.

## 8.4 Desarrollo de instrumentos jurídicos y habilidades institucionales

La estrategia de generación de capacidades debe estar soportada por instrumentos que permitan una mejor respuesta ante la catástrofe generada por la ocurrencia del sismo. Para ello se identificaron las normas existentes o necesarias en cada uno de los temas buscando permitir o facilitar el proceso de recuperación.

Se desarrollan contenidos a ser incorporados dentro del Plan de Ordenamiento Territorial, convirtiendo el tema de rehabilitación en tema obligado, en cumplimiento con todo lo relacionado con la gestión de los atributos propios del ordenamiento territorial

## 9. PLAN DE REHABILITACION (RECUPERACION TEMPRANA)

***La Rehabilitación temprana es un proceso multidimensional de recuperación que se inicia en un contexto humanitario y está guiada por principios de desarrollo cuyo propósito es la elaboración de programas humanitarios y la canalización de las oportunidades de desarrollo sustentable. Su objetivo es generar procesos nacionales, sólidos y auto-sostenidos para la recuperación tras una crisis. Abarca el restablecimiento de los servicios básicos, medios de vida, refugios, gobernabilidad, seguridad, estado de derecho, medioambiente y dimensiones sociales, lo cual incluye la reintegración de poblaciones desplazadas.***

La Planeación de la Rehabilitación es un proceso que hace parte de la planeación del desarrollo y de la gestión integral del riesgo. Como tal, no se trata de un producto-plan, sino la sociedad más resiliente frente a desastres, no solo reduciendo vulnerabilidades y evitando que un desastre “pegue duro”, sino generando la capacidad para “pararse rápido y bien” y para adaptarse a las condiciones de cambio consecuentes del desastre y necesarias para retomar la senda del desarrollo sostenible.

En este orden de ideas, la Guía se estructura a partir de tres momentos:

### 9.1 Iniciando la planeación de la rehabilitación,

Constituye el momento de generar una estrategia, políticamente aceptada y técnica, financiera y logísticamente soportada, que permita involucrar el tema de Planeación de la Rehabilitación en el proceso de desarrollo nacional o local.

Poner en marcha un proceso de planeación de la rehabilitación supone como mínimo los siguientes pasos:

- Generar acuerdos para iniciar la Planeación de la Rehabilitación
- Crear una organización mínima para adelantar el Proceso
- Vincular a los actores y agencias que requiere el Proceso

Planificar la rehabilitación demanda un ejercicio de anticiparse a los hechos y desarrollar capacidades, procedimientos, competencias y habilidades que pueden implementarse y/o aplicarse en o para un contexto post desastre, en distintos momentos; pero, en todos los casos, esas condiciones deben “prepararse” previamente. Se identifican algunas recomendaciones y lecciones que bien podrían servir de base a los gobiernos para la formulación de estrategias, lineamientos de intervención y planes nacionales de recuperación.

Estas recomendaciones fueron agrupadas por aspectos o ejes temáticos para facilitar su uso y adaptación a cada contexto y realidad, al momento de formular estrategias o propuestas:



### **Aspectos Políticos**

Crear condiciones políticas entre la dirigencia pública, privada y ciudadana, nacional y local, para adelantar procesos de preparación orientados a una oportuna y eficaz rehabilitación integral después de que se presente un desastre.

Elevar la conciencia, el compromiso político y la adopción de políticas de Estado necesarias que propicien la formulación de estrategias para la rehabilitación post desastre, como parte de una política integral para la reducción de riesgos.

### **Aspectos Institucionales**

Incremento de capacidades en base a los sistemas nacionales de gestión de riesgos existentes, en proceso de creación o transformación, ajustando su estructura para liderar y coordinar la actividad de todos los actores del gobierno, sociedad civil y cooperación internacional en los procesos de rehabilitación postdesastre.

Adecuar, fortalecer y articular el aparato institucional existente, precisar las responsabilidades entre las diferentes entidades que lo conforman e identificar los instrumentos necesarios para que sea factible atender de manera oportuna, ágil, coordinada y eficaz los procesos de rehabilitación.

## Aspectos Sociales

Acercar el nivel de conciencia ciudadana sobre la importancia de los riesgos y su relación con la calidad de vida de la población y respecto de sus responsabilidades frente a los riesgos, y reforzar su compromiso y participación en los procesos de rehabilitación post desastre.

Desarrollar programas de información pública, educación y capacitación ciudadana.

Generar políticas, procedimientos e instrumentos para que la participación y el control social sean reales y medibles.

Planificar estos procesos y hacer que partan de las necesidades concretas de las comunidades afectadas.

## Sistemas de Información

Fortalecimiento de los sistemas de información, para que con información en tiempo real, actualizada e integrada se elaboren y ejecuten de manera expedita planes de rehabilitación ajustados a la realidad y necesidades en cada territorio.

Profundizar en el análisis y sistematizar el conocimiento sobre los desastres ocurridos, los procesos de rehabilitación vividos y sobre los riesgos existentes.

Modernización y/o ampliación e integración de los sistemas de información existentes.

Generar procedimientos para que la información sea accesible en forma fácil y oportuna a todos los actores nacionales, locales e internacionales que intervienen en procesos de rehabilitación.

## Aspectos Financieros

Verificar estrategias nacionales que contemplen una estrategia específica para el financiamiento de actividades previas y posteriores a la ocurrencia de un desastre, buscando el uso máximo de recursos públicos y privados disponibles, y, establecimiento de marcos de actuación de la cooperación internacional.

Buscar la reducción de la vulnerabilidad fiscal de la nación y los territorios.

Establecer políticas y programas de aseguramiento.

Definir las responsabilidades financieras de cada uno de los actores.

Definir políticas, criterios y áreas prioritarias que orienten el apoyo de los organismos internacionales.

### 9.2 Planificando la rehabilitación,

Se relaciona con el proceso de construcción de conocimiento y generación de acuerdos tendientes a articular un marco nacional, regional o local que priorice los escenarios probables de riesgo, fije las políticas y estrategias para la rehabilitación, identifique los vacíos y fortalezas en la gestión, y defina los instrumentos principales para facilitar un eventual proceso de rehabilitación y la agenda para desarrollar los lineamientos inicialmente planteados.

La Planeación de la Rehabilitación puede estructurarse a partir de cinco líneas que, al interactuar entre ellas, permiten obtener los instrumentos principales que pueden contribuir a disponer de un marco de acción para la rehabilitación post desastre:

### Planificando la rehabilitación

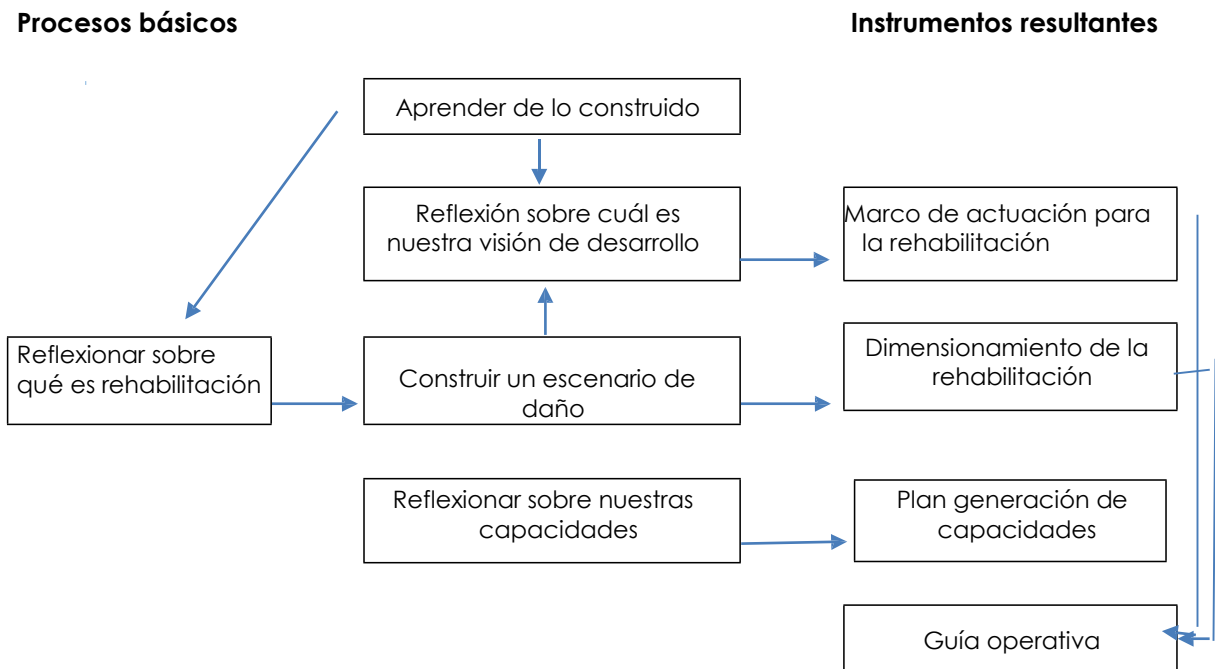

### 9.3 Preparando la rehabilitación

Constituye el conjunto de acciones derivadas del momento anterior, que desarrollan y complementan los resultados obtenidos, especialmente las dirigidas a fortalecer las capacidades nacionales y locales; reducir las vulnerabilidades y aumentar la resiliencia económica, social, territorial e institucional; formalizar y probar los procesos y procedimientos; adoptar instrumentos y marcos normativos, que sean el soporte de una eventual recuperación.

El proceso de Planeación de la Rehabilitación no se agota con la formulación de un Marco de Actuación, unas Guías o Protocolos. Por el contrario, se requiere garantizar en el tiempo la continuidad, una permanente evaluación y retroalimentación y, especialmente, el desarrollo de acciones detectadas en el momento de la Planeación de la Rehabilitación con el fin de lograr una sociedad más resiliente y preparada para abordar una rehabilitación.

Si bien en la fase de Planeando la Rehabilitación es posible lograr muchos acuerdos – particularmente en términos de políticas, enfoque o arreglos institucionales–, la magnitud y complejidad del tema entrañan la necesidad de asegurar un dispositivo que garantice la sostenibilidad del proceso y el desarrollo de muchas acciones tales como la elaboración de proyectos de Ley, acuerdos público-privados, acciones de reducción de vulnerabilidad de las infraestructuras, procesos de formación, entre otros.

## Estructura de un Proceso de Recuperación en el marco de la gestión integral del riesgo e integración de instrumentos resultantes de la Planeación de la Rehabilitación

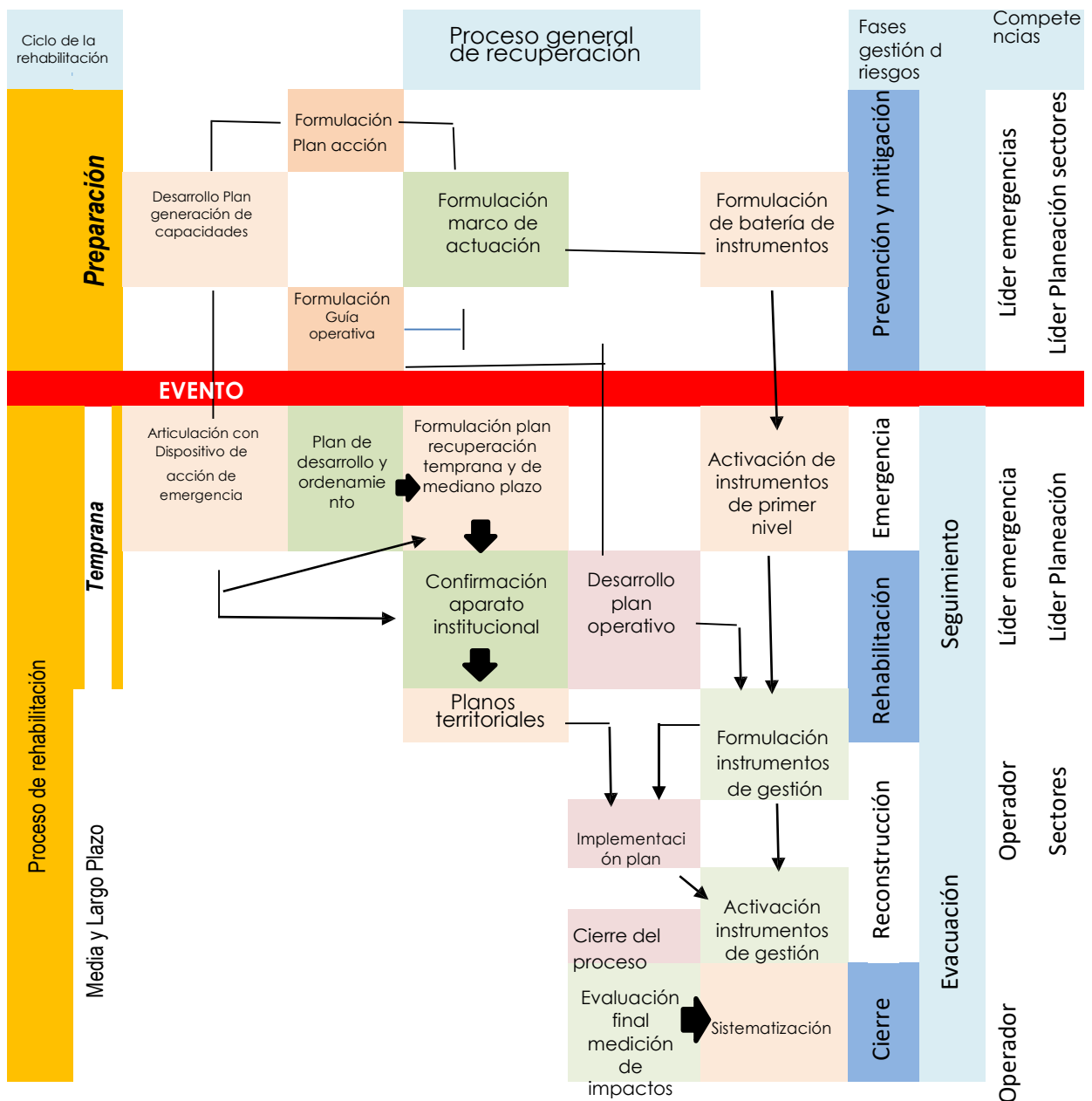

En el desarrollo de la estructura articulada hasta el momento se plantean de manera indicativa algunos instrumentos que pueden desarrollarse como parte del proceso de Planeación de la Rehabilitación y que permiten o contar con herramientas para aumentar la resiliencia y reducir vulnerabilidades o tener preparadas las bases para orientar la rehabilitación, con instrumentos que se activarían una vez ocurrido el desastre tales como el Marco de Actuación, la Guía Operativa o los instrumentos normativos para la gestión de la rehabilitación.

Relación de las acciones de emergencia con la rehabilitación

<b>ACCIONES DE ATENCIÓN</b>	<b>ACCIONES DE REHABILITACIÓN</b>	<b>ACCIONES DE RECUPERACIÓN DE MEDIANO Y LARGO PLAZO</b>
Prestación de servicios de emergencia: control de incendios, búsqueda y rescate	<b>No continua</b>	
Manejo de cadáveres		
Administración de la emergencia, reacondicionamiento y recuperación del personal, manejo de suministros		
Entrega de ayudas humanitarias	Entrega de ayudas a la población vulnerable	<b>No continua</b>
Evaluación de daños	Evaluación de necesidades de Recuperación Temprana	Evaluación de impacto y de necesidades
Alojamientos provisionales	Montaje y funcionamiento de alojamientos	Reconstrucción de hábitat
Rehabilitación de la accesibilidad para la atención	Rehabilitación de movilidad para el empleo y los servicios sociales	Recuperación de la movilidad hacia el desarrollo sustentable
Despeje de escombros	Traslado y separación de escombros	Transformación y aprovechamiento sostenible de escombros
Evacuación y retorno	Condiciones para manejo de procesos migratorios.	Política de reasentamiento
	Condiciones para manejo de procesos de desplazamiento	
Atención médica de emergencia	Acceso a los servicios de salud.	Salud pública y aseguramiento social
	Apoyo a la rehabilitación de equipos y Dotaciones.	
	Control epidemiológico.	
Salud Pública (saneamiento básico, salud mental)	Desarrollo de programas de recuperación Psico-afectiva.	
	Prevención de violencia sexual, de género.	
	Programas de salud reproductiva.	
Seguridad ciudadana	Convivencia y participación	Participación política
Cooperación nacional e internacional para la ayuda humanitaria	Cooperación nacional e internacional para la recuperación temprana	Cooperación nacional e internacional para la recuperación de mediano y largo plazo

## 9.4 Instrumentos de aplicación

### 9.4.1 Los escenarios de daño, pérdidas y necesidades

Los escenarios de daño, pérdida y necesidades constituyen un instrumento central del proceso de Planeación de la Rehabilitación bajo el supuesto de que "el conocimiento y evaluación de los riesgos ocasionados por amenazas naturales permite identificar condiciones de la ciudad en cuanto a la exposición del capital físico y humano, la vulnerabilidad física y social y su distribución geográfica y los daños y pérdidas esperados por tales eventos".

Al determinar la magnitud del impacto en el desarrollo de un determinado territorio se brinda a los tomadores de decisión parámetros que permiten la formulación de políticas y acciones para preparar la emergencia y la rehabilitación.

### 9.4.2 La evaluación de necesidades

Uno de los temas que hay que prever en un proceso de Planeación de la Rehabilitación es la evaluación de necesidades para sentar las bases de la toma de decisiones frente al Impacto del desastre y a la proyección que se pretende dar al territorio y la sociedad hacia el desarrollo sostenible.

Contar con acuerdos sobre las metodologías para evaluar daños (en la fase primera de la emergencia), necesidades de recuperación temprana y necesidades e impacto económico, social y territorial permite dar bases sólidas a un proceso de rehabilitación, evitar equívocos en los procesos de medición o ineficiencias en la elaboración de censos o enfoques de las mediciones.

### 9.4.3 El Marco de Actuación para la Rehabilitación Post desastre

El Marco de Actuación es un instrumento de carácter general e indicativo, adaptable a diferentes tipos de desastres tanto por su escala y magnitud como por su tipología, con tres objetivos:

- Definir de manera previa el conjunto de principios, políticas y procesos coordinados que permitan adelantar, una vez ocurrido el evento catastrófico, las acciones de planificación, organización institucional y de gestión para la recuperación temprana y de mediano y largo plazo, y que lleven al restablecimiento de los derechos y las condiciones de calidad de vida de la población.
- Identificar, orientar y promover la generación de capacidades y el aumento de la resiliencia a nivel nacional o local para recuperarse de forma rápida y eficiente, para lo cual se deberá proponer el desarrollo de un conjunto de acciones tendientes a convertir a la planeación de la rehabilitación en parte de las políticas permanentes de planeación y gestión integral del riesgo.
- Generar con anterioridad una plataforma técnica e instrumental que permita a las instituciones, una vez ocurrido un desastre, contar con un marco de referencia y orientación a nivel de política y organización para los procesos de toma de decisiones y las actuaciones sobre el territorio dirigidas a un proceso de rehabilitación con visión de largo plazo y enmarcado en una visión de desarrollo sostenible y no de reproducción del riesgo.

### 9.4.4 El Plan de Generación de Capacidades

Su objetivo es identificar las acciones que deben ser emprendidas por cada uno de los sectores de la administración pública nacional y/o local, el sector privado y social para lograr aumentar las capacidades que le permitan adelantar los procesos de rehabilitación temprana y rehabilitación de mediano y largo plazo.

Se estructura a partir de cuatro componentes:

- Un componente general, que define los objetivos y metas que debe lograr el país, la región o la municipalidad a fin de aumentar su resiliencia para abordar un proceso de rehabilitación.
- Un componente indicativo, que contiene los planes de acción por sectores de la administración pública, detallando las competencias tanto del sector público como del privado y las de los actores sociales de la ciudad. Estas acciones son de tipo institucional, jurídicas, técnicas, financieras o de planeación.
- La definición de un programa de información, sensibilización y formación que acompañe el desarrollo de los planes de acción y de posicionamiento del tema en la agenda de la ciudad.
- El desarrollo de un sistema de seguimiento y monitoreo que permita evaluar constantemente el avance en la generación de capacidades.

#### 9.4.5 La Guía Operativa para la Rehabilitación

La Guía Operativa es un instrumento, a manera de protocolos, que permite definir las acciones centrales que deben ser realizadas por cada uno de los sectores encargados de acometer las acciones de rehabilitación dentro del dispositivo institucional. Se activa una vez sucedido el desastre y se centra en la definición de las acciones y procedimientos que de manera ordenada y sistémica deben desarrollar las diferentes entidades involucradas en el proceso de rehabilitación.

## 10. PRINCIPALES PROCESOS POR DESARROLLARSE EN LA PREPARACIÓN DE LA REHABILITACIÓN

Pasos para la formulación de un proceso de planificación de la rehabilitación

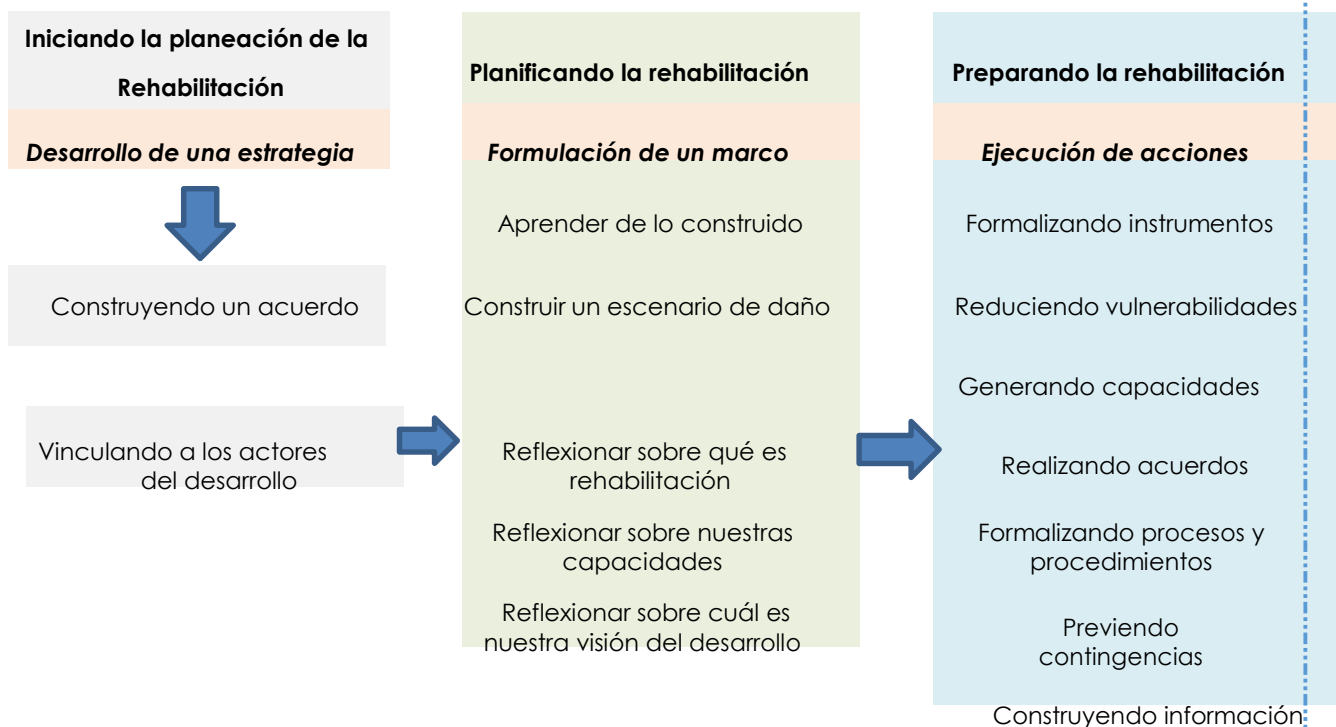

## 10.1 Construir y sostener información

La información actualizada para los diferentes sectores del desarrollo objeto de la rehabilitación constituye uno de los procesos críticos: a mayor información, menor incertidumbre y mayor facilidad en tiempos para la toma de decisiones. La información para la rehabilitación está íntimamente ligada a la información para la planeación del desarrollo y la información sectorial.

La conformación de bases y sistemas de información contribuirá de manera indirecta a una mejor recuperación.

Un proceso de rehabilitación requiere de información en los siguientes niveles.

- Conformación y actualización de líneas base de información socioeconómica como soporte para la valoración del impacto del desastre y de las necesidades.
- Conformación y actualización de información de base sobre la funcionalidad del territorio, infraestructuras, equipamientos, edificaciones.
- Conformación y actualización de información relacionada con el conocimiento del territorio, condiciones ambientales, vocación del suelo, modelo de visión a futuro del uso del suelo.
- Levantamiento de información sobre la capacidad institucional, de gestión y de movilización de recursos de diverso orden.
- Políticas de custodia, manejo, redundancia y respaldo de la información estratégica del Estado (bases de datos, servicios públicos, registro ciudadano, catastro) y del sector privado (por ejemplo, sector financiero o información estratégica de negocio).
- Políticas y procedimientos para el levantamiento, procesamiento de información sobre afectación, necesidades, impactos y actualización de líneas base luego del desastre.
- Criterios para el manejo de información de la recuperación, sistemas de seguimiento y monitoreo.

## 10.2 Para reducir las vulnerabilidades

Asociadas a las políticas de prevención del riesgo, la formulación y puesta en marcha de acciones tendientes a reducir la vulnerabilidad económica, social, institucional y física de un territorio se convierten en un factor determinante para reducir los efectos significativos de un desastre y, por ende, evitan tener que realizar esfuerzos mayores en recuperación.

Aunque toda tarea de prevención o preparación se orienta a reducir algún tipo de vulnerabilidad, para efectos de Planeación de la Rehabilitación se apuntaría a las siguientes acciones principales:

- Construcción de manera segura a partir de la reducción de la vulnerabilidad física, preparando las infraestructuras y edificaciones públicas y privadas para resistir el impacto del desastre de mayor magnitud y más probable. Incluye acciones de control de los procesos constructivos, reforzamiento estructural (por ejemplo para sismos), adaptaciones tecnológicas (inundaciones periódicas), entre otras.
- Localización con seguridad a través del desarrollo y aplicación de los instrumentos de planeación y orientación del ordenamiento territorial, identificando amenazas y zonas de riesgo, promoviendo procesos de relocalización de población en alto riesgo no mitigable, mitigándolo donde sea posible e impulsando el control del desarrollo informal.



- Reducción de la vulnerabilidad fiscal del Estado y de los actores particulares mediante la puesta en marcha de políticas de transferencia del riesgo, el aseguramiento de la infraestructura y edificaciones privadas, la búsqueda de la reducción de primas mediante economías de escala, la previsión de mecanismos contingentes y la realización de apuestas conjuntas con el sector privado para asumir los costos de una rehabilitación.
- Reducción de la vulnerabilidad económica de la economía, estableciendo políticas previas para los diferentes sectores, promoviendo la aplicación de políticas de continuidad del negocio, de reducción de la vulnerabilidad de los procesos estratégicos de la economía, de sostenimiento de buenos indicadores económicos y fiscales, y de soporte a los medios de vida.
- Aumento de los niveles de cobertura, aseguramiento social, empleo y formalización del mismo para las poblaciones más pobres, reduciendo las vulnerabilidades de las infraestructuras prestadoras de servicios sociales y previendo programas de actuación post desastre respecto del control epidemiológico, el acceso a la salud y la educación, la provisión de alojamientos temporales, la recuperación Psico afectiva, entre otros.
- Mejora de las condiciones de gobernabilidad, conociendo la real capacidad de gestión del aparato administrativo público, realizando acuerdos con el sector privado, desarrollando liderazgos y canales de participación en las decisiones del Estado y generando confianza en las instituciones.

### **10.3 La necesidad de llegar a acuerdos**

Un proceso de rehabilitación se caracteriza por la altísima complejidad, el corto tiempo, el escaso margen en los procesos de toma de decisiones y los innumerables intereses internacionales, nacionales, locales, políticos, económicos que entran en juego.

La realización de acuerdos y arreglos institucionales previos a la ocurrencia de un desastre contribuye a reducir los costos de transacción, valorar el tiempo como recurso estratégico de la rehabilitación, facilitar los procesos de coordinación y toma de decisiones y generar fluidez y confiabilidad en el desarrollo del proceso de rehabilitación. En ese orden de ideas las siguientes acciones de Preparación para la Rehabilitación contribuyen a reducir significativamente los conflictos en un proceso de rehabilitación:

- Arreglos institucionales y pactos políticos frente a las competencias de los niveles nacional, regional y local en lo concerniente a los ámbitos de intervención, responsabilidad política, dispositivo institucional, condiciones para la toma de decisiones y participación de cada nivel.
- Acuerdos público-privados en torno a procesos contractuales en caso de prestación de servicios estatales provistos por particulares: transporte, concesiones de infraestructura, etc., que incluyan arreglos respecto del financiamiento de cargas de la rehabilitación, regímenes tarifarios, acceso a recursos públicos, entre otros.
- Acuerdos entre los diferentes sectores encargados de la ejecución de la rehabilitación con el fin de definir parámetros comunes de política para la rehabilitación y de articular arreglos institucionales frente a competencias para la formulación de las acciones de planeación y gestión de la rehabilitación temprana y de mediano y largo plazo.
- Acuerdos previos con la cooperación multilateral e internacional para fijar criterios de apoyo, acceso a recursos, procedimientos administrativos, entre otros.
- Acuerdos sobre los mecanismos de participación ciudadana en la rehabilitación, la promoción de la organización social, el sistema de rendición de cuentas y la ejecución transparente de los recursos de la rehabilitación.

- Acuerdos sobre el dispositivo institucional para la recuperación: entidades encargadas del liderazgo de la ejecución, mecanismos de asignación de los recursos, instrumentos de planeación a ser utilizados para definir los programas y proyectos, grado de apertura a la participación ciudadana.

#### **10.4 La generación de capacidades**

Para asumir un proceso de rehabilitación, al igual que para uno de atención de emergencia, no es suficiente contar con acuerdos, protocolos y procedimientos, sino que se requiere del aumento constante de la capacidad de los actores públicos, privados, comunitarios en los diferentes niveles estatales para manejarlos y apropiarse de ellos.

En ese sentido, la preparación para la rehabilitación debe desarrollar iniciativas tendientes a aumentar las capacidades de los diferentes actores mediante:

- Desarrollo de programas de difusión pública, sensibilización y motivación para involucrar a la sociedad en su conjunto en procesos de Planeación de la Rehabilitación.
- Realización de ejercicios de simulación basados en los escenarios de daño, donde cada actor pueda verse reflejado respecto de su probable afectación y para poner en práctica los acuerdos, instrumentos y procedimientos.
- Promoción de la vinculación del sector académico a la investigación y al desarrollo de programas de formación en Planeación de la Rehabilitación.
- Generación, al interior de las entidades nacionales y locales, de las competencias institucionales relacionadas con la rehabilitación post desastre y adecuación de los marcos normativos nacionales y locales de planeación y gestión integral del riesgo para posicionar el tema en los procesos cotidianos de formulación de política, programas y proyectos.
- Vinculación de los medios de comunicación para la preparación en el manejo coordinado de la información pública en la rehabilitación y el apoyo a la construcción de organización social y promoción de la participación social.
- Vinculación de las comunidades particularmente a las acciones de sensibilización sobre las implicaciones de un proceso de rehabilitación, sus capacidades de intervención, las expectativas y las condiciones para ejercer liderazgos y participar en la toma de decisiones.

#### **10.5 La formalización de instrumentos**

En el siguiente cuadro se identifican las finalidades que agrupan el tipo de instrumentos más relevantes a tenerse en cuenta.

## Instrumentos

FINALIDAD	DESCRIPCION
Reparar un perjuicio	Buscan subsanar tanto el daño causado directamente por el desastre, como los aplicables a sujetos de derecho que se activan con su ocurrencia pero que no se deben a él en tanto son causados por hechos u omisiones previas o posteriores a su acaecimiento pero asociados a él.
Restablecer igualdad frente a las cargas públicas	Buscan mantener el equilibrio y, en caso de que sea necesario su rompimiento, emplear mecanismos compensatorios que restablezcan la igualdad de los asociados frente a las obligaciones que deben contraerse en aras del interés público.
Reordenar el territorio	La ocurrencia de un desastre exige la activación de esta facultad ante un hecho fortuito que reordena de manera espontánea el territorio.
Intervenir en la economía	Buscan la pronta reactivación económica post desastre, con el fin de asegurar el ingreso de la población damnificada a la economía formal, a la generación de economías de subsistencia y, en general, a incidir en el comportamiento de los mercados de suelo, de bienes y servicios, y de la economía local y nacional.
Establecer o restablecer acuerdos convencionales	Ajustar de manera previa al desastre o en su ocurrencia los contratos existentes cuando su cumplimiento resulte irrealizable o de su realización se desprenda un perjuicio o consecuencia indeseada tales como mecanismos de redistribución de prestaciones, de revisión, reversión, liquidación e interpretación contractual.
Establecer competencias y procedimientos administrativos	La ocurrencia de un desastre activa los mecanismos institucionales, instancias, cuerpos colegiados y de funciones o competencias institucionales que pueden requerir de un soporte normativo o convencional, asociado al establecimiento de un marco de actuación institucional adecuado, que adjudique competencias y procedimientos precisos.
Propiciar el acceso a servicios básicos y la realización de derechos fundamentales, económicos y sociales	Ocurrido un evento de gran magnitud, el Estado se hace responsable de la reconstrucción del tejido social e institucional que facilita el acceso de la comunidad a los servicios sociales básicos y la realización de sus derechos fundamentales, económicos y sociales.
Brindar seguridad jurídica	Un elemento reiterado en los distintos componentes técnicos es el de la necesidad de brindar una seguridad jurídica rápida una vez ocurrido el evento de gran magnitud, en especial frente al derecho de dominio o propiedad pero también, de forma derivada, ante las obligaciones, cargas y derechos asociados a la libertad de empresa y al derecho de propiedad.
Profundización de la democracia y de la participación	Los ciudadanos tienen derecho a participar en la toma de las decisiones que puedan afectarlos, pero además en su ejecución y evaluación; en este contexto, también se incluyen dentro de esta categoría los instrumentos orientados a profundizar los medios de control de la gestión para la recuperación realizada por el Estado, el acceso a la información y la formalización de los espacios de participación.
Planificar la intervención y la gestión	Se trata de instrumentos jurídicos cuya finalidad principal y esencial es planificar o programar las acciones que directa o indirectamente impactan en el logro de los objetivos de recuperación, ya sea desde un ámbito sectorial (planes ambientales, de servicios públicos, etc.) o desde cualquier otro nivel de planificación de la gestión con soporte normativo (por ejemplo Planes de Desarrollo)

## 10.6 La formalización de procesos y procedimientos

Los procesos del ciclo de un proyecto se ven acelerados durante un desastre. En muy corto espacio de tiempo, es necesario identificar las necesidades, planificar la intervención, definir los programas y proyectos, asignar recursos, realizar la contratación, ejecutar los proyectos y verificar su impacto, garantizando la participación ciudadana y la representación de múltiples intereses.

Desde esa perspectiva, contar con procesos y procedimientos previamente establecidos contribuye indudablemente a facilitar la rehabilitación y mejorar la eficiencia, eficacia y efectividad de las acciones tendientes al restablecimiento, como mínimo, de las condiciones preexistentes al desastre. En tal sentido, avanzar de forma anticipada en los siguientes procesos y procedimientos constituye una de las partes más importantes de la preparación para la rehabilitación:

- Preparación de procedimientos expeditos para la contratación y gestión de los recursos públicos en el marco de condiciones de urgencia por el desastre, tanto a nivel de personal como de proyectos sociales, económicos y físicos.
- Preparación del proceso de planificación de la rehabilitación una vez ocurrido el desastre, en cuanto líneas de mando, contenidos técnicos e instrumentos de planeación (temprana y de mediano y largo plazo).
- Definición de sistemas de seguimiento, monitoreo y evaluación integrados a aquellos utilizados para evaluar la gestión pública y el desarrollo.
- Definición de procesos de administración financiera de los recursos, que involucren diferentes fuentes y procedimientos de contratación.
- Establecimiento de procesos técnicos de coordinación en la ejecución de obras públicas, bajo criterios de integralidad; por ejemplo, entre obras de servicios públicos y de reconstrucción de vías.
- Definición de procedimientos para la asignación de subsidios y acceso a recursos destinados a la recuperación de medios de vida.
- Definición de procesos y procedimientos especiales para la adquisición de suelo, resolución de problemas de titularidad y saneamiento predial.

## 10.7 La necesidad de prever contingencias

Dependiendo del tipo de desastre, se generan además de las afectaciones directas, efectos indirectos e intangibles que requieren de especial atención en la recuperación. Los escenarios de daño y pérdidas permiten visualizar y adentrarse en las contingencias adicionales generadas durante el proceso de recuperación. Para el efecto, la preparación de la recuperación permite tomar acciones previas. Entre otras:

- Preparación de procesos para la previsión y control de efectos colaterales sobre el medio ambiente, extracción de materiales de construcción, procesos de ocupación o afectación de áreas ambientales, arborización urbana.
- Previsión de mecanismos para el control de aumentos en los precios del suelo, materiales e insumos de construcción.
- Previsión de planes de control del tráfico ante la disminución de la capacidad vial y el aumento del transporte de carga para efectos de la reconstrucción física.
- Previsión de efectos colaterales sobre el funcionamiento de la economía, las cadenas de abastecimiento y el mercadeo.
- Previsión de efectos y establecimiento de planes de contingencia ante la posible disminución de la capacidad de tributación del nivel local y nacional.
- Previsiones sobre procesos migratorios y de movilidad social que pueden producirse como consecuencia del desastre, y respecto de las actividades productivas en el territorio.

# ANEXOS

## Anexo 1

### Relación de Juntas Vecinales

COMUNA N° 1		PROMOTOR: WALTER ORLANDO LOARTE MENDOZA CEL. 996696500		
N°	ORGANIZACIÓN	REPRESENTANTE	CARGO	TELEFONO
1	CENTRO POBLADO CAMPOY	BRIGIDA ELIZA ORTIZ ORDOÑEZ	PRESIDENTE	980532803
2	ASOCIACION DE VIVIENDA MONTERRICO DE CAMPOY	GREGORIO YARANGA BRADO	PRESIDENTE	988969346
3	COOP. DE VIVIENDA DANIEL ALCIDES CARRION # 44 5LIMITADA	DARIO CHOMBO BALLADARES	PRESIDENTE	3861197
4	AGRUPACION FAMILIAR LOS ROSALES DE CAMPOY	SATUARINO NUÑEZ BRIONOS	SUB. SEC GRAL	980609709
5	ASOC. DE SEGURIDAD CIUDADANA Y RED DE PARQUES DE CAMPOY	JOSE ADOLFO COTRINA SANTA CRUZ	PRESIDENTE	
6	AGRUPACION MEDALLA MILAGROSA DE CAMPOY	EVANGELINA E. DIAZ MORENO	SEC. GENERAL	997648875
7	COMITÉ DE OBRAS DEL PARQUE # 3 LOS JARDINES DE SAN MARTIN COMPRADORES DE CAMPOY	DELFIN GENARO BENAVIDES OLIVOS	PRESIDENTE	958498915
8	GRUPACION FAMILIAR 3 DE MAYO CAMPOY S.J.L	EVANGELINA HERNANDEZ TORRES	SEC. GENERAL	955878162
9	AGRUPACION FAMILIAR PIRAMIDE DE CAMPOY	YUDI VELIZA CALLE	PRESIDENTE	992486797
10	CLUB DE MADRES DEL COMEDOR- VIRGEN DEL ROSARIO CAMPOY - ALTA PILOMA	GLORIA ZARATE TOMA	PRESIDENTE	992486797
11	COMITÉ DE SOG. DE LA CALLE 7 121 E LA ASOC. DE TERRENOS DE CAMPOY	GLORIA ZARATE TOMA	PRESIDENTE	986221060
12	COOP. DE VIVIENDA DANIEL ALCIDES CARRION # 44 5LIMITADA	DARIO A. CHOMBO VALLADARES	PRESIDENTE	3861197
13	AAHH.CRUZ DE CHALPON	SANTIAGO WUIVI QUIROZ	PRESIDENTE	
14	AAHH.CRUZ DE CHALPON I	PEDRO ANTONIO RODRIGUEZ	PRESIDENTE	
15	AA.FF SEÑOR DE LOS MILAGROS DE CAMPOY	JACKELINE ARLET GILDER PALACIOS	PRESIDENTE	954708874
16	AAFF VILLA SAN ANTONIO	MARCO ANTONIO SIPIRIANO	SEC. GENERAL	949094605
17	AAHH VILLA LOS ANDES Y AMPLIACION	ANGEL PONCE - DORIS PONCE	SEC. GENERAL	975699931
18	AAHH ALTA PALOMA	APOLINARIO ROMANI ENRIQUE	SEC. GENERAL	991745797
19	AAFF LOS HIGALES DE CAMPOY	CLAUDIO RODRIGUEZ JIMENEZ		990935797
20	ASOCIACION DE PROPIETARIOS VILLA TALAVERA	CESAR EMILIO ALCARRAZ MARIN		3860278
21	ASOCIACION DE LOS ROBLES DE CAMPOY JUNTOS SI PODEMOS	MARCIAL TAPIA PEREZ - ELIZABETH TITO HANCCO		
22	AAHH MUNICIPALIDAD DE FORESTAL (ASOCIACION )	HILDA ISABEL MASATO RAMIREZ	SEC. GENERAL	3389528-950 814717
23	AAHH 30 DE DICIEMBRE			
24	AAHH VILLA DE CAMPOY	LUIS CORTES YUPANQUI	SEC. GENERAL	3748627
25	ASOCIACION CORAZON DE JESUS	EMILIANO QUISPE TOMA	PRESIDENTE	
26	AAHH SAN JUAN DE PACHECO	YENNI ALIAGA GAVILAN	COORDINADOR	3567234-996847719
27	AAFF SAN JUAN DE CAMPOY			
28	AAHH RICARDO PALMA CAMPOY	CARLOS VILLANES GAMARRA	SEC. GENERAL	942069051
29	AA HH BENITO	ARTURO		
30	COOP. DE VIVIENDA EL VALLE LTDA 507	SIRTO LOYOLA RIVERA	PRESIDENTE	
31	URB. SANTA MARIA DE CAMPOY	CERRADO CON REJA		
32	AAFF VICTOR RAUL HAYA DE LA TORRE	TONY ALVARADO HERNANDEZ	PRESIDENTE	992338497
33	AAHH 28 DE JULIO	ARNULFO VARGAS FIGUEROA	SEC. GENERAL	976567452
34	AAFF MIRADOR DE CAMPOY	CARMEN DE LA TORRE PEREZ	PRESIDENTE	
35	AAFF VILLA ESPERANZA	CESAR FIERRO CAPCHA	PRESIDENTE	944790998
36	AAFF CRUZ DE CHALPON	RUBEN DE LA TORRE	PRESIDENTE	
37	AGRUO. FAMILIAR MIRADOR DE CAMPOY	FLOR ALANICO CHIQUILLA PEDRO GOMEZ C.	PRESIDENTE	990979631
38	ASOCIACION DE VIVIENDA LADERAS DE CAMPOY	EDVER FERNANDO LEON LAUYA	PRESIDENTE	951349175
39	ASOCIACION DE POBLADORES SANTA ROSA DE CAMPOY	SABINO T. RODRIGUEZ CASTILLON	PRESIDENTE	
40	COMITÉ VECINAL DE LA AV.C DE CAMPOY	GUERRERO USAQUI	PRESIDENTE	
41	ASOC. DE VIVIENDA DE POSEC. DE VILLA DE SAN FRANCISCO DE ASIS			
42	ASOC. PRO VIVIENDA "LOS GIRASOLES DE SAN ANTONIO"			
43	ASOC. DE PROPIETARIOS LOS JARDINES DE SAN ANTONIO DE PADUA	DINI FRANCISCA MANUEL CASTRO MELO		988106106
44	INMOBILIARIA LA FLORESTA	JUAN MOSQUERA	PRESIDENTE	
45	ASOCIACION DE VIVIENDA LA FLORESTA DE CAMOY	IVAN ARTEAGA GARANTA	SEC ORRGANIZ.	959057778
46	AAHH LOS JARDINES DE CAMPOY	FREDY ALAN MENDOZA HUANTA	SEC ORRGANIZ.	3862177
47	COMITÉ DEL PARQUE LOS JARDINES Y SEGURIDAD CIUDADANA DEL AAHH LOS JARDINES DE CAMPOY	JUANA HUANTA DE MENDOZA	PRESIDENTE	
48	AGRUPACION FAMILIAR LOS SAUCES DE CAMPOY	MARGARITA ROSALES SALAZAR		997431936
49	PUEBLO JOVEN CERRO DE LOS ANGELES DE CAMPOY	JOSE PEDRO BARVAEZ DOGA	SEC. GENERAL	991648285
50	AAHH HEROES DE LA BREÑA CAMPOY SECTOR SECTOR A	FERNANDO G. HUELLE CHAVEZ	SEC. GENERAL	961879286-2539082
51	AAHH HEROES DE LA BREÑA CAMPOY SECTOR SECTOR B	LUIS MIGUEL MALLMA TORRES	SEC GENERAL	964284096
52	AA FF CIUDAD DE REY CAMPOY	ANGEL CUSTODIO SOTO HUILCA	PRESIDENTE	996694895
53	COMITÉ DE OBRAS DEL PARQUE N°03 LOS JARDINES DE SAN MARTIN	DELFIN GENARO BENAVIDES OLIVAS	VOCAL 1	458498915
54	COMITÉ DEL PARQUE DE LA CULTURA N°6DE LA ASOC. PROVIVIENDA COMPRADORES DE TERRENO DE CAMPOY	JOSEGUSTAVO VARGAS RUIZ FLORES	PRESIDENTE	992219813

55	COMITÉ DEL PARQUE ECOLOGICO LA RINCONADA			
56	COMITÉ DE SEGURIDAD DE LA CALLE 7 Y 21 DE LA ASOCIACION DE COMPRADORES DE TERRENO DE CAMPOY	ROGER PELAYO ALEJO MONTALVO	PRESIDENTE	945662787
57	COOP. DE VIVIENDA DANIEL ALCIDES CARRION # 44 5LIMITADA	DARIO A. CHOMBO VALLADARES	PRESIDENTE	3861197
58	ASOC. DE SEGURIDAD CIUDADANA RED DE PARQUES DE CAMPOY			
59	ASOC. DE SEGURIDAD CIUDADANA Y RED DEL PARQUE DEL CAMPOY			
60	COOP. DE VIVIENDA EL VALLLE LTDA. 507	RICHAR ARTURO VILLNUEVA CABRERA	VICEPRESIDENTE	987454146
61	ASOCIACION DE VIVIENDA MONTEERRICO DE CAMPOY	YARANGA BRADO GREGORIO	PRESIDENTE	
62	AAFF LA RANCHERA	PEDRO ALEJO TASAICO	SEC. GENERAL	989119305
63	ASOCIACION PARINACOCHA			
64	AAHH 5 DE ABRIL	GUADALUPE QUISPE HUALLPA TUERO	SEC. GENERAL	97669842
65	ASOCIACION DE VIVIENDA HUERTO DE CAMPOY	MARGARITA ISABEL PAREDES JAUREGUI	PRESIDENTE	995764001
66	CONDOMINIO LA FORTALEZA	RUTH HULTER QUISPE JUAN CARLOS VALDEZ	PRESIDENTE- ADMINISTRAD.	
67	ASOCIACION BELLASARTES DE CAMPOY	MAURO MORALES JIMENEZ	REPRESENTANTE	3860196
68	ASOCIACION LOS CIPRECES			
69	CONDOMINIO RESIDENCIAL CAMPOY			
70	ASOCIACION LA LIBERTAD	PERCY RODRIGUEZ RODRIGUEZ	PRESIDENTE	3860098
71	AA HH CRUZ DE CHALPON	SANTIAGO CUEVA QUIROZ- PEDRO RODRIGUEZ BRACAMONTE	SEC. GENERAL ACTAS	992467234
72	COOP. SAN MIGUEL DE PALLANCHACRA	GILIO CARRION SILVESTRE		3861945
73	ASOCIACION DE VIVIENDA SAN PEDRO DE CAMPOY	YOLANDA QUISPE GUTIERREZ		
74	URB. VELUZA			
75	AAHH LAS BRISAS DE CAMPOY	LUCIA TURPO CRUZ	SEC GENERAL	3381958- 941434074
76	AAHH SAN FRANCISCO DE CAMPOY			
77	ASOCIACION CRISTOBAL DE CAMPOY			
78	AAHH MANUEL SCORZA			
79	ASOCIACION INDEPENDIENTE DE CAMPOY			
80	AAHH CERRO DE LOS ANGELES	CARLOS CANTURIN FLORES - PEDRO NARVAES	SUB SEC. G. -SEC.GENERAL	961234338
81	ASOCIACION LUZ DE LOS ALAMOS DE CAMPOY	ENRRIQUETA LAPIERRE LIZARRAGA	PRESIDENTA	3748952- 991235978
82	ASOCIACION LUZ ALAMO DE PRIALE	PILAR ALVARADO ÑUÑEZ	MORADORA	999009478

<b>COMUNA N° 02</b>		<b>PRMOTOR: AUGUSTO GARCIA FERNANDEZ CEL. 972558747</b>		
<b>N°</b>	<b>ORGANIZACIÓN</b>	<b>REPRESENTANTE</b>	<b>CARGO</b>	<b>TELEFONO</b>
1	URB. RESIDENCIAL MANGOMARCA BAJA	CARRASCO TORRES VICTOR C.	PRESIDENTE	4593387
2	JUANTA VECINAL DE LA URB. HORIZONTE DE ZARATE 1ERA ETAPA			
3	ASOC. DE PROPIETARIOS Y RESIDENTES DE LA URB. VIPOL MANGOMARCA	LOPEZ PASTO GUILLERMO	PRESIDENTE	4593158
4	AAHH SAN PABLO MANGOMARCA	RIVAS GUERRERO GABRIEL	SEC.GENERAL	940558404
5	ASOC. DE ADJUDICATORIOS VILLA MANGOMARCA	LOPEZ CERVANTES NICANOR	PRESIDENTE	982399726
6	AAHH LOS JAZMINES	CARRERA MORAN JOSE	SEC.GENERAL	999595717

<b>COMUNA N° 03</b>		<b>PRMOTOR: AUGUSTO GARCIA FERNANDEZ CEL. 972558747</b>		
<b>N°</b>	<b>ORGANIZACIÓN</b>	<b>REPRESENTANTE</b>	<b>CARGO</b>	<b>TELEFONO</b>
1	COMITÉ DE PARQUE ATAHUALPA	MARIA E. FIGUEROA SANTA CRUZ	PRESIDENTE	996781972 6570041
2	ASOC. DE PROP. DE VIVI. CAHUIDE A.P.V.C.	FRANCISCO CUYA ARANGO	PRESIDENTE	988114330
3	COMITÉ DEPORTIVO MARACANA DE HORIZONTE DE ZARATE II ETAPA	GROVER GONZALES LIZA	PRESIDENTE	992722856
4	ASOC. VIVI. VALLE DEL MANTARO	CONDOR MONTES ZOSIMO D.	VICE PRESIDENTE	966339050 4583987
5	ASOC. DE PROP. RESIDENCIAL MOSHA	LLAMAS MENDOZA EDITH V.	PRESIDENTA	991199476 4598949
6	COMITÉ DE PARQUE DE LA URB. HORIZONTE DE ZARATE 1ERA ETAPA S.J.L.	ROSA PRADO VASQUEZ	PRESIDENTA	992126921 3761734
7	COMITÉ DE OBRAS DE EJECUCION DE PISTAS Y VEREDAS DE LA AV. PORTADA DEL SOL CDA. 4 , 9	MAGUIÑA GUERRERO JUAN A.	PRESIDENTE	998189610
8	SOS ALDEAS INFANTILES DEL PERU AOC. NACIONAL	MARTINEZ PACHECO NANCY	DIRECTORA	991199476
9	COMITÉ DE PARQUE TUPAC AMARU Y SEG CIUDADANA SANGRE NUEVA	RIVERA SALVATIERRA VICTOR	PRESIDENTE	956865778 2531361



10	COMITÉ VECINAL DEL PARQUE JAVIER HERAUD Y CALLES ALEDAÑAS	KATTERYNE N. ROBLES FABIAN	PRESIDENTA	980858814
11	CLUB DEL ADULTO MAYOR CIAM	PINEDO JAUREGUI DE CRUZADO CASILDA	PRESIDENTA	4591847
12	AA.FF. EL MIRADOR DE ZARATE	NELIDA D. VILLANUEVA VDA. DE CASA HUAMAN	VICE PRESIDENTA	987697835
13	AA.FF. LOS FORJADORES DEL MIRADOR DE ZARATE	GRIMALDO SALAS TINTAYA		967701039
14	COMITÉ VECINAL DEL PARQUE BENIGNO BAYON FARFAN	TEJADA ANCO JORGE ALBERTO		4582531

COMUNA N° 04

PROMOTOR: YVER ANASTALON ODRIA CORTEZ CEL. 988337599

N°	ORGANIZACIÓN	REPRESENTANTE	CARGO	TEL.
1	ASOC.DE VIV. OBSERVADOR DE LAS FLORES S.J.L.	NORMA CHAVEZ PANDURO		986558089
2	A.H MARGINAL PERMANENTE CAJA DE AGUA CERRO	JORGE LUIS SOTO SOTO		997271319
3	A.F TURISTICOS SAN CRISTOBAL	JESUS ESPINOZA MIRANDA		995161869
4	COMITÉ DE PARQUE Y LOZA DEPORTIVA LOS OLIVOS	MIRTHA RAMIREZ RODRIGUEZ		994433599
5	AA.FF. VILLA HERMOSA	ANTONIO RAMIREZ QUIROZ		981784474
6	A.H VILLA HERMOSA LAS FLORES SECTOR 1° DE NOVIEMBRE	ENRIQUE ROJAS FELICIANO		943554339
7	A.H VILLA HERMOSA SECTOR EMPERADOR AKIHITO	ANIBAL LLAMOCTANTA AGUILAR		952604801
8	A.F LOS CASTILLOS	ROSALIA LEON MARCO		972749306
9	ASOC. ADULTO MAYOR SAN JUAN DE LURIGANCHO	CONSTANTINO VELASQUEZ INGA		971311810
10	ASOC. DE VIV. DE INTERES SOCIAL VIRGEN DE FATIMA	ADA CHANGA DE HUAYANCA		
11	COMITÉ DE PARQUE LAS ESTACIONES	FILOMENA CARDENAS LAZO		4591442
12	CLUB DE MADRES Y COMEDOR POPULAR SANTA ANA SECTOR ANTENOR ORREGO -S.J.L	VICENTE DE AGUILA FACHIN		994385959
13	COMEDOR APUPCA	FLOR MARVILA VERDE OCAÑA		4598566

14	A.F MIRADOR DE CHACARILLA DE OTERO	DINA HUAMANI PACOTAYPE		980136879
15	A.H SOL DE JUSTICIA	GRACIANA CHAVEZ GARCIA		981774971
16	CLUB DE MADRES Y COMEDOR POPULAR VISTA ALEGRE- TRES COMPUERTAS DISTRITO S.J.L	HILDA MARMOLEJO CARRERA		945558076
17	A.F 5 DE ABRIL CERRO DE GRAMAL	CARLOS ENRIQUE CHINGA FLORES		999374645
18	A.H VIRGEN DE LA PUERTA	JAIME ESCOBAR MIRANDA		989685600
19	COM. DE PARQUE SAN JUDAS TADEO- CAJA DE AGUA PARADERO 15	CARLOS VASQUEZ FLORES		
20	ASOC. DE VIV . LAS VIÑAS	PORFIRIO CARRASCO MUNDACA		995815798
21	COMITÉ DE OBRA LA PROVIDENCIA	SANTOS ESCOBAR RIVERO	TESORERO	98286618
22	ASOC. DE VIV. EL TRIUNFO	JULIO		982322166
23	A.H LOS PORTALES	JOSE APAZA CONDORI		995746565
24	ASOC. DE VIVIENDA LOS PORTALES	MAYQUEL SANTOS GARCIA		990750168
26	COM. DE PARQUE ANDRES AVELINO CACERES - LAS VIOLETAS	EDY LUZ MELGAR ASTOCORI		996298579
27	COM . DE PARQUE URB.LOS JARDINES SEGUNDA ETAPA	MARIA HINOSTROZA HURTADO		996152161
28	PARQUE N° 2 URB. SAN SILVESTRE - LAS VIOLETAS	LUZMILA REBAZA ALVARADO		992081513
29	COMITÉ DE PARQUE YUNGAY - SAN SILVESTRE	RICARDO LOZA MENDEZ		3760839
30	A.H VIRGEN DE CHAPI	JUAN GALARZA ALCANTARA		997947436
31	COM. DE OBRAS DEL JR. LOS ARABISCOS CUADRAS 8,9 DE LA URB. LAS VIOLETAS	ALFREDO CISNEROS MELGAREJO		990994986

32	PUEBLO JOVEN LA PROVIDENCIA	TOMAS HUAMAN AMAO	986893744
33	COMITÉ PRE PARQUE VIRGEN DEL CARMEN	EDITH REYES LIZANO	990350023
34	A.H MARGINAL CHACARILLA DE OTERO	EULOGIA AIMA CALLA	3752007
35	COMEDOR DE CLUB DE MADRES LA NUEVA ESPERANZA	MARY HUAMAN RODRIGUEZ	991324110
36	A.F AMPLIACION SANTA ROSITA	GODOFREDO HUARACA VILLAZANA	992802427
37	A.F SEÑOR DE LOS MILAGROS EL MIRADOR	ANDRES BAUTISTA FERNANDEZ	974666378
38	AA.HH. MARGINAL TRES COMPUERTAS CAJA DE AGUA	UBALDO ZAVALETA RAFAEL	941363808
39	ASOC.COMUNAL LAS FLORES DE JICAMARCA	JUAN TOLENTINO PALOMINO	994872656
40	AA.FF. CORAZON DE JESUS CAJA DE AGUA	MONICA AGUIRRE PIMENTEL	942727366
41	AA.FF. SEÑOR DE LOS MILAGROS - AFSEMI	NORMA QUITO GUZMAN	992989060
42	COMITÉ DE PARQUE DEL PARQUE CONTROL DE CAJA DE AGUA S.J.L.	MANUEL BORJAS NAVARRO	962225412
43	A.F. JIREH	ELIZABETH BAZAN MORY	951224910
44	COM.DE SEGURIDAD DEL PARQUE CENTRAL CAJA DE AGUA S.J.L.	MIGUEL CORAYCO GONZALES	982360997
45	A.F. VIRGEN DE FATIMA	BENITO HUARSAYA MAYHUA	942085244
46	AA.HH.VILLA HERMOSA LAS FLORES SECTOR CRUZ 10 DE MARZO	MARGARITA ATALAYA ORTIZ	989864869
47	COM.DE OBRAS DE AGUA DESAGUE Y OTROS ASOC.DE VIV.EL BOSQUE LAS FLORES	FILOMENA MERA VIDARTE	3766583
48	AA.HH. VISTA ALEGRE TRES COMPUERTAS S.J.L.	SEGUNDO SALDAÑA ORTIZ	988489484

49	AA.HH. LAS LOMAS LAS FLORES	ANA FIGUEROA ASIS	999132159
50	ASOC. DE VIVIENDA RINCONADA LAS FLORES	LUIS SANCHEZ MAYTA	966361253
51	AA.FF.SANTA CRUZ DE LAS FLORES	MARIA PALOMINO PALOMINO	985248826
52	COM.VECINAL DEL PARQUE MARIA PARADO DE BELLIDO URB.CHACARILLA DE OTERO	LUIS QUISPE QUIROZ	969065051
53	COM.DE PARQUE INFANTIL Y SEG.CIUDADANA DE LA URB.CHACARILLA DE OTERO S.J.L.	PABLO HERRERA PINO	996900401
54	COOP.DE VIVIENDA LAS FLORES LTDA.	SEBASTIAN GÓMEZ CUNZA	995049984
55	AA.HH. VICTOR ANDRES BELAUNDE	JUAN GOÑE AGUILAR	959696670
56	COM.DE PARQUE EL CUADRADO Y SEG.CIUDADANA SECTOR Y URB.CAJA DE AGUA	NOE MEZA TRILLO	943560430
57	COMITÉ DE OBRAS DEL PARQUE CENTRAL CAJA DE AGUA S.J.L.	JOSÉ SILVA VIDAL	3760137
58	COM.DE PARQUE LOS JARDINES DE SAN JUAN 2da. ETAPA	SONIA CALIENES PAREDES	989106453
59	AA.HH. NUEVA ERA CAJA DE AGUA	MERCEDES MUCHA Y PIÑA VEGA	991507408
60	PARQUE LA CONCORDIA ALT. PARADERO 03 - LAS FLORES	BERNARDO MENDOZA SOTO	4587420
61	AA.HH. CAJA DE AGUA CERRO COMITÉ DEL 1 AL 6	ISIDORA HUERTA ANA VARGAS	
62	AGRUPACION FAMILIAR VIRGEN DE CHAPI	EVER MAYTA	
63	AA.FF. MIRADOR DEL GRAMAL DE CAJA DE AGUA	JESUS A. RODRIGEZ VALDIVIA	983433608
64	AA.FF. LAS LOMAS DE SAN CRISTOBAL	JENNY PAUCAR LLOCLLA	997624382
65	PARQUE SAN MARTIN PDRO 9 DE CHACARILLA DE OTERO	TELLO S. DE ARAGON BLANCA	996844017
66	COMITÉ DE PARQUE CONFRATERNIDAD LAS FLORES GRUTA DE LA VIRGEN DE LOURDES	ENMA ROSARIO SILVA MAVILA	4585733/ 4586294
67	AA.HH. CERRITO DE LA CRUZ DE CHACARILLA DE OTERO	HERMILIO TOCAS INGA	969794268
68	AA.FF. SOL DE PRIMAVERA LAS FLORES	CARLOS GUZMAN FERNANDEZ	992985401
69	COMITÉ VECINAL DE PARQUE CONFRATERNIDAD CHACARILLA DE OTERO	CARLOS E. VALDIVIA PALACIOS	961853551 6783197
70	COMIITE DE OBRAS DE AA.HH. STA. ROSITA PARTE CERRO	EUSEBIO HIDALGO REYES	984301134 943512266
71	URB. RICARDO PALMA CHACARILLA DE OTERO	ZORRILLA	51

72	PP.JJ. SAN JOSE TRES COMPUERTAS	ROBERTO CAURA CURI GUZMAN	998482857 3751450
73	PP.JJ. SAN CRISTOBAL TRES COMPUERTAS	RUBEN TRAMONTANA VENTURA	4588118
74	AA.FF. BELLA DURMIENTE DE CAJA DE AGUA	DINO RICARDO PARDAVE JIMENEZ	
75	AA.HH. SEÑOR DE LOS MILAGROS I CAJA DE AGUA	ABNER LEANDRO CAMPOS	994023132
76	COMITÉ PRO PARQUE JOSE C. MARIATEGUI CAJA DE AGUA	FREDES L. FERNANDEZ SAAVEDRA	4596142
77	COMITÉ DE PARQUE 28 DE JULIO PRDRO 9 CHACARILLA DE OTERO COOP. FLORES		
78	ASOC. APUCHO CHACARILLA DE OTERO	MONICA VARDABE	989877733 5857028

COMUNA 05		PROMOTORA: ROSA JANET CUEVA CASATILLO CEL. 999885039		
N°	ORGANIZACIÓN	REPRESENTANTE	CARGO	TELEF.
1	ASOC VIVI LOS REGADORES	LANDEO CARRION MATILDE FLORA	PRESIDENTA	965738645
2	AAFF LOS JARDINES DE SANTA FE	CCRILLO VALENCIA VICTOR	SEC. GENERAL	942994526
3	AAHH SANTA FE ALTA	MENDOZA MAICELO ANTOLIN	SEC.GENERAL	994767276
4	AAFF LA LIBERTAD DEL SAUCE	ORTIZ BELTRAN MARGARITA	SEC.GENERAL	988721637
5	AA.HH. EL SAUCE PRIMERO	JOSE F. CHAMBI QUISPE	SEC. GENERAL	995103010
6	AA.FF. PUEBLO JOVEN EL SAUCE CHICO	JHEANET MAMANI APAZA	PRESIDENTE	992705844/ 4315736
7	AA.FF. UNION BELLAVISTA	EUDOLIO ESPINOZA LEANDRO	PRESIDENTE	985566815
8	AA.FF. JARDINES DEL PARAISO	JORGE CHAVEZ PEREZ	SEC.GENERAL	985738352
9	AA.FF. RESIDENCIAL DEL PARAISO	EDELMIRO PECHO PECHO	SEC. GENERAL	961246778
10	AAFF SECTOR 1 EL PARAISO	LOPEZ ARTEAGA AMILCA WILLY	SEC. GENERAL	950681540
11	ASOC. DE VIVIENDA MONTE CRISTO DEL PARAISO	PEDRO PAREDES RENGIFO	PRESIDENTE	9420838094
12	AGRUPACION FAMILIAR LAS CASUARINAS DEL PARAISO	JUDITH PINTO FABIAN	SEC. GENERAL	992587720
13	AA.FF. UNION DEL PARAISO DEL SAUCE	HERMOGENES MANRIQUE QUIROZ	SEC. GENERAL	970572515
14	ASOC. DE POSESIONAMIENTO ANEXO 21 DEL PARAISO DE LA COMUNIDAD CAMP. DE JICAMARCA	MIGUEL QUISPE SALINAS	PRESIDENTE	9407736331
15	AA.HH. PALOMARES PARCELA A Y B	FELIPE VASQUEZ SIHUI	SEC. GENERAL	989455569
16	AA.FF. BRISAS DE SANTA ROSA DE SAUCE	MARIA RIVAS GAMARRA	SEC. GENERAL	95064904
17	AA.HH. PUEBLO LIBRE	ELIGIO VALLE BUSTAMENTE	SEC. GENERAL	993001368 3420566
18	AA.FF. 13 DE MAYO AMPLIACION 24 DE DICIEMBRE	ROBERTO PIO TARAZONA	SEC. GENERAL	9921226430
19	AA.FF. LOS OLIVOS	ANTOLIN GALARZA HUAMAN	SEC. GENERAL	985621836
20	AA.HH ALTO HORIZONTE	FREDDY CCORI QUISPE	SEC. GENERAL	954774620
21	AA.HH SANTA ROSA DEL SAUCE	EIUSEBIO TOCTO MOGOLLON	SEC. GENERAL	947583427
22	AA.HH. PROYECTO INTEGRAL LOS JARDINES DE STA. CLARITA SECTOR VILLA SANTA CLARITA	ARIEL ALIAVIR HUAMAN	SEC. GENERAL	947452058
23	AAFF LOS GIRASOLES DEL ALTO HORIZONTE	ZACARIAS LOPEZ BUJAICO	SEC.GENERAL	984538775
24	AA.HH. SANTA ROSA DE LIMA DE ASCARRUZ	BERNARDINO QUIÑONES CHAVA	SEC. GENERAL	994132373
25	ASOC. DE VIVI. CHAVIN DE HUANTAR	ANGELICA TRUJILLO ROSAS	SEC. GENERAL	98051141
26	AA.FF. EL MIRADOR	ALBERTO LAZARO MATOS	PRESIDENTE	980454318
27	ASOC. DE POBLADORES EL SAUCE SEGUNDO	JAIME SALAZAR CUSIPAUCAR	PRESIDENTE	996782410
28	AA.HH. VIRGEN DE LAS MERCEDES	CATALINO VALIENTE CHUCUNDA	SEC. GENERAL	999340479 / 4595407
29	AA.FF. MIRADOR DE SAN VICENTE	HUGO BIDON VEGA	SEC. GENERAL	993888443
30	AA.HH. PRIMERO DE MAYO	ADELITA VERGARAY CASTRO	SEC. GENERAL	4590062
31	AAFF 24 DE DICIEMBRE	PEDRO AIRA CEFERINO	SEC. GENERAL	948905318
32	AA.FF. LAS LOMAS DE SAN VICENTE	RUBEN BARRIENTOS MOSCOSO	SEC. GENERAL	956290702
33	ASOCIACION SAN MARCOS	CESAR BENUY HIDALGO	SEC. GENERAL	992580405
34	ASOC. DE VIVI. SAN JUAN	SIXTO FLORES FERNANDEZ	SEC.GENERAL	985703143
35	AA.HH. EL SAUCE ALTO	LUZ MARIA LINARES TORRES	SEC. GENERAL	956072771
36	AA.HH. SANTA FE DE TOTORITA	VICTOR QUISPE PEREZ	SEC. GENERAL	
37	PP.JJ. TOTORITAS PARCELA A Y B	ALFREDO YAURI SIHUI	SEC. GENERAL	988845008
38	AA.FF. JUANA DE ARCO	GIOVANNA VILLALVA COSTA	SEC. GENERAL	949256620
39	AA.FF. VILLA ROSARIO	PRIMITIVO GOMEZ MENDOZA	SEC. GENERAL	966611934
40	AA.FF. AMP. VILLA ROSARIO II	JUAN RONCAL BADA	SEC. GENERAL	980303127
41	AA.HH. VILLA ROSARIO	JOSE PIZARRO CRISTOBAL	TESORERO	999477596
42	AOSC. DE PROP. DE LA URB. INCA M. CAPAC 3ERA ETAPA	ELEUTERIO SALAS ESPINOZA	PRESIDENTE	964717601
43	AOSC. DE VIVI INCA M. CAPAC LA BASILIA	SOMIA CASTILLO PALOMINO	PRESIDENTE	983446821
44	ASOC. DE POBLADORES D LA URB. ASCARRUZ ALTO	GILMER GHAGUA FABIAN	PRESIDENTE	976847363
45	AA.FF. VALLE SAGRADO	EUGENI QUISPE CANSAYA	PRESIDENTA	965886013
46	AA.HH VILLA LOS SAUCES	JULIAN VASQUEZ SIHUI	SEC. GENERAL	992460899
47	AA.HH EL SAUCE SEGUNDO COMUNA 5	ALBINO VILCA COLQUE	PRESIDENTE	959350847

48	AAFF VISTA ALEGRE DE SANTA FE DE TOTORITA Y AMP.	DEL CARPIO OCHANTE ERIKA PILAR		959428567
50	URB. POPULAR LOS JAZMINES	FIGUELA POMA ESPINAL	PRESIDENTA	998531676
51	AA.FF. LAS LOMAS DEL NUEVO SAN JUAN	ISABEL SANCHEZ CAMPOS	SEC. GENERAL	945184324
52	AA.FF. VILLA VICTORIA	SADITH L. ZAPATA SALCEDO	SEC. GENERAL	
53	AA.HH. JOSE MARIA ARGUEDAS	PORFIRIO HUAYHUA GUTIERREZ	SEC. GENERAL	9,99E+08
54	AA.FF. PARCELA CERRO AZUL			
	AA.HH. ANTIGUO CERRO LOS SAUCES	MARTIN NARCISO ORIZANO CAPCHA	PRESIDENTE	
55	AA.FF SIEMPRE UNIDOS AFSU	MARCOS ATARANA NUÑEZ	SEC. GENERAL	945109307
56	AA.FF. 14 DE JUNIO	DELFINA SOLIZ DIPAS		994718040
57	COMITÉ DE OBRAS AA.FF. LOS HIJOS DE SANTA FE	FELIPE GALINDO MENDIETA	PRESIDENTE	947200939
58	COMITÉ DE OBRAS AA.HH. AMP. VENCEDORES	JUAN RIVAS JUAREZ	PRESIDENTE	947903636
59	COMITÉ DE PARQUE JORGE CHAVEZ DE LA URB. VILLA FLORES	NORA TUANAMA	PRESIDENTE	995324128
60	COMITÉ VECINAL DEL PARQUE LOS FICUS INCA MANCO CAPAC	WILSON OCAMPOS AGUIRRE	PRESIDENTE	
61	COMITÉ DE PARQUE IRIGOYEN	ARTURO GALVEZ CHUMPITAZ	SEC. ACTAS	993563147
62	COMITÉ DEL PARQUE DE LA URB HORIZONTE DE ZARATE 1ERA ETAPA	CORONADO SALAS JESUS		983945191
63	COMITÉ DE PARQUE LA CONCORDIA	VILMA ROMAN ROJAS PRESIDENTA		961909902
64	COMITÉ DE PARQUE AREAS DE RECREACION Y DEPORTE DE LA URB. LOS ANGELES	ELMER CALLAO CALLAO	PRESIDENTE	992111661
65	COMITÉ DE PARQUE JUAN VELASCO ALVARADO	ROMULO MESTA CUENTAS	PRESIDENTE	96653925
66	COMITÉ DE PARQUE PERIODISTA JAIME AYALA SULCA	DEYVI DOMINGUEZ CASTRO	PRESIDENTE	996169167
67	COORDINADOR ZONAL COMISARIA LA HUAYRONA	BAUTISTA CARRERA EMILIO	COORDINADOR	984082293
68	JUNTA VECINAL DE LA CUADRA 17 DEL JR LOS JASPES ASOC PRO VIVI INCA MANCO CAPAC	ANGELES PONTE MARINO	PRESIDENTE	998717551
69	COMITÉ DE PARQUE TOTORITAS	JULIO ROJAS ANTARA	PRESIDENTE	993603109
70	COMITÉ DE OBRAS NRO 2DE AA.HH JOSE MARIA ARGUEDAS	FRIGIDA GUARDA CAMONES	PRESIDENTE	958934847
71	JUNTA VECINAL DE SEG. CIUDADANA LA BASILIA	JULIO VICENTE LAVI TELLO	PRESIDENTE	952659370
49	JUNTA VECINAL DE LA URB HORIZONTE DE ZARATE 1ERA ETAPA	FLORES PEZO DE PAREDES MERY		940569172

COMUNA N° 06		PROMOTOR: BENITO MAMANI CARDEÑA CEL. 976078339		
N°	ORGANIZACIÓN	REPRESENTANTE	CARGO	TELEFONO
1	COMITÉ DE PARQUE LIBERTADORES DE SEG CIUDADANA DEL AAHH CANTO CHICO PARTE ALTA	HUANCA MIRANDA JOSE		969503533
2	AAFF NUEVO AMANECER DE CANTO CHICO	SOTO JULCARIMA DE JANCO BERTHA L.		966556037
3	AAFF BELLAVISTA DEL NUEVO PERU	SALINAS RAMOS PATRICIA REGINA		953375649
4	COMITÉ DE PARQUE Y SEG CIUDADANA EL TRIANGULO DE CANTO CHICO	CCAHUANA CHUQUIYURI VALENTIN		990787760
5	ASOC MORADORES CENTRO ECOLOGICO AGROPECUARIO EL MIRADOR DE SJL	ALAYO VILCHEZ MATEO PANFILO		995372981
6	PPJJ NUEVO PERU 2DA ETAPA	MEJIA CORAHUA VALENTIN		961712860
7	ASOC POB POSICULTORES DE NUEVO PERU	BLAS ARQUIÑIGO HILARIO ERIBERTO		999445693
8	AAFF EL HORIZONTE DE CANTO CHICO SJL	CAQUI RAYO VALERIO RUFINO		995983350
9	AAFF SEGUNDA ETAPA NUEVO PERU	VELASQUEZ CANO ANNIE LOURDES		961880982
10	OSB COMEDOR PARAISO 01	VASQUEZ DE CENTTI LIBIA		956023135
11	AGRUP DE FAMILIAS AMP. 15 DE ENERO PRIMAVERA	ROJAS CONTRERAS MARCELINO		996636064
12	COMITÉ DE PARQUE Y VIGILANCIA LOS PRECURSORES DE LA INDEPENDENCIA 17 Y 21 DE CANTO CHICO	MENDOZA CANTARO DE MEDRANO A.		985120453
13	PPJJ SAGRADO MADERO	NAVARRETE DE LA CRUZ LUCAS		950662342
14	AAHH LAS CASUARINAS DE NUEVO PERU	GOMEZ CRUZ JULIANA		985054313
15	AAFF LOS PORTALES DE LAS FLORES	PARIONA TRINIDAD ZENON		959635507
16	ASOC VIVI LAS BRISAS DE CANTO CHICO	AVAL DE LA CRUZ PAULA		971204519
17	AMP. L -01 LOS JARDINES 15 DE ENERO	VELASCO CAÑARI ALICIA		990116670
18	PPJJ NUEVO PERU SECTOR SAN FRANCISCO DE ASIS	FLORES ABELLANEDA GAUDENCIO		945998306
19	AAFF NUEVO AMANECER PILAR NORES DE GARCIA	TOLEDO VERDE GRIMALDO HEVERT		990440911
20	SECTOR LOS ROSALES DEL NUEVO PERU	BERROSPI HUALLPA EDWIN		991588307
21	AAFF LAS VILLAS DE CANTO CHICO	FLORES SILVA MILAGRITOS DEL PILAR		980112838
22	ASOC. DE VIVI. LAS BRISAS DE CANTO CHICO	FREDY HLANOCA CHUPA	PRESIDENTE	992879443
23	ASOC. DE VIVIENDA LAS BRISAS DE CANTO CHICO	FREDY HALANOCA CHUPA	PRESIDENTE	992879443
24	AGRUPACION FAMILIAR JUVENTUD UNIDA	APARICIO HUAMAN HUAMANI	SEC. GENERAL	959321874
25	AGRUPACION FAMILIAR EL HORIZONTE DE CANTO CHICO	VALERIO RUFINO CAQUI RAYO	SEC. GENERAL	995983350
26	AGRUPACION FAMILIAR CANDAMO SECTOR AMPLIACION DE SAGRADO CORAZON DE JESUS	JESUS DIAS ALVARADO	SEC. GENERAL	958651357
27	AA.HH SAGRADO CORAZON DE JESUS	GIOVANA MALPARTIDOS RICCE	FISCAL	992953351

28	AA.FF 6 DE FEBRERO DE CANTO CHICO	NILTON OYOS CULPITAN	SEC. GENERAL	98175006
29	AA.FF NUEVO AMANECER DE CANTO CHICO	BERTA SOTO SULCARIMA	PRESIDENTA	966556037
30	AA.FF SOLIDARIDAD DE CANTO CHICO	ROSA HUAMAN CALZADO	SEC. GENERAL	
31	AA.FF MONTE DE SANAI	JUAN INGA YUPANQUI	SEC. GENERAL	998752900
32	AA.FF II ETAPA NUEVO PERU	ALIDIO VARGAS LUQUE	SEC. GENERAL	961712860
33	AA.FF AMPLIACION SAN FRANCISCO DE ASIS	ANANIAS LEON VERAUN	SEC. GENERAL	976614464
34	AA.FF BELLA VISTA DE NUEVO PERU	PATROCIA SALINAS RAMOS	SEC. GENERAL	996395004
35	ASOC. DE PORCICULTORES DE NUEVO PERU	HILARIO BLAS ARQUINIGO	PRESIDENTE	999445693
36	PUEBLO JOVEN SAGRADO MADERO	LUCAS NAVARRETE DE LA CRUZ	SEC. GENERAL	950662342
37	AA.HH PUEBLO JOVEN PROVIDENCIA	DIOMENES JULIA SALAZAR	FISCAL	999647164
38	AMPLIACION I-2 LAS ROCAS AA.HH 15 D ENERO	LILIANA SORIA CASTRO	SEC. GENERAL	
39	AMPLIACION CH 1 -A 15 DE ENERO	FLOR GONZALES QUISPE	SEC. GENERAL	991145574
40	AMPLIACION 44 NUEVO PROGRESO	JORGE FERNANDO CRUZ HUAMAN	SEC. DE ACTAS	943859969
41	AA.HH SANTA ROSA DE CANTO CHICO	CARIOS HUAMANI RAMIREZ	EX. SEC. GENERAL	
42	AMPLIACION MZ. P AA.HH 15 DE ENERO	ALVARES LAPA TORIBIO ESTEBAN		949324407
43	AA.FF LOS PORTALES DE LAS FLORES	GERTUDIS DIAZ NUÑEZ DE VALDES	SEC. GENERAL	959635507
44	AA.FF AMPLIACION 15 DE ENERO PRIMAVERA	MARCELINO ROJAS CANTRERAS	SEC. GENERAL	996636064
45	AMPLIACION L1 LOS JARDINEZ 15 DE ENERO	ALICIA VELASCO CAÑARI	PRESIDENTE	990116676
46	AA.HH RESIDENCIAL KAWACHI	MATEO PANFILO ALAYO VILCHEZ	SEC. GENERAL	995372981
47	ASOC. DE MORADORES CENTRO ECOLOGICO AGROPECUARIO EL MIRADOR	MIGUEL ROBERTO OJEDA ORIHUELA	PRESIDENTE	998791340
48	AA.HH 15 DE ENERO	MIGUEL MENDOZA GAMARRA	SEC. GENERAL	996483718
49	PUEBLO JOVEN NUEVO PERU	VALENTIN MEJIA CORAHUA	SEC. GENERAL	955176291
50	AA.HH LAS CASUARINAS DE NUEVO PERU	JULIANA GOMEZ CRUZ	SEC. GENERAL	985054313
51	PUEBLO JOVEN NUEVO PERU SECTOR SAN FRANCISCO DE ASIS	GAUDENCIO FLORES ABELLANEDA	SEC. GENERAL	945998306
52	15 DE ENERO	GRIMALDO HERBERT TOLEDO VERDE	PRESIDENTE	990440911
53	SECTOR. LOS ROSALES DE NUEVO PERU	CELESTINA HUAMAN ALVARADO	SEC. GENERAL	962612911
54	AA.FF LAS VILLAS DE CANTO CHICO	MARIA ELENA LUARTE	SEC. GENERAL	951032247
55	AA.FF LAS LOMAS DE SAGRADO MADERO	EDITH CUARES PERALTA	SEC. GENERAL	979557657
56	AA.FF LA RINCONADA DE SAGRADO MADERO	RUTH CALIXTO ARIAS	SEC. GENERAL	976617242
57	AMPLIACION MZ. P AA.HH 15 DE ENERO	TORIBIO ESTEBAN ALVARES LAPA	PRESIDENTE	949324407
58	AMPLIACION SAGRADO MADERO	OLGA QUISPE LIZANO	SEC. GENERAL	953352165
59	AA.FF. SAN JOSE 15 DE ENERO	EFRAIN HANCO VALENCIA	SEC. GENERAL	947128217
60	AMPLIACION CH 2 15 DE ENERO	DANTE ROMERO ZELADA	COORDINADOR	
61	AMPLIACION CH 1 B A.H. 15 DE ENERO	BONIFACIO AÑANCA GARCIA	SEC. DE ACTAS	988499425
62	AMPLIACION VISTA ALEGRE AA.HH 15 DE ENERO	OBDULIO SAUREZ PULACHE	SEC. GENERAL	989360194
63	AMPLIACION E.3 A.	VICTOR MURILLO FIDENCIO	SEC. GENERAL	
64	NUEVO AMANECER	OCTAVIO QUISPE AYMARA	EX DIREIGENTE	966556037
65	AMPLIACION MZ W 15 DE ENERO	JUAN CARAZAS QUISPE	COORDINADOR	3765656
66	AA.FF. LOS SOLIDARIOS DE CANTO CHICO	MARIA ROSAS QUISPE SUSY		
67	AMPLIACION AA.FF. SAGRADO CORAZON DE JESUS	CESAR CABALLERO BLAS	SEC. GENERAL	
68	COMITÉ 19 Y 20 CANTO CHICO	CIRILO CONDORI LOBON	COORDINADOR	4063023
69	MZ CH-2 LOTE 40 AA.HH 15 DE ENERO	MIGUEL MENDOZA GAMBOA	SEC. GENERAL	996483718
70	AA.FF. LOS JAZMINES PALAO -15 DE ENERO	JUDITH VILLANUEVA PORRAS	PRESIDENTA	943178700
71	COMEDOR VIRGEN DEL CARMEN SAGRADO MADERO			
72	AA.FF. AMPLIACION 15 DE ENERO I-3			
73	URBANIZACION COOPERATIVA LAS FLORES			
74	COMITÉ DE PARQUE ROCHDALL	LUISA CHIPANA SANEZ	VECINA	987246459
75	AGRUP. DE FAMILIAS AMPLIACION 15 DE ENERO PRIMAVER	MAXIMO JAQUE IZAGUIRRE		99663664
76	AGRUPACION FAMILIAR JUVENTUD UNIDA	ISABEL ROSARIO QUISPE FABIAN	SEC. GENERAL	959797101
77	AGRUPACION FAMILIAR CANDAMO	RAFAEL JESUS DIAZ ALVARADO	SEC. GENERAL	958651357
78	AGRUPACION FAMILIAR NUEVO AMANECER	BERTHA SOTO JUCARIMA	SEC. GENERAL	966556037
79	AGRUPACION FAMILIAR 6 DE FEBRERO DE CANTO CHICO			
80	AGRUPACION FAMILIAR MONTE SINAI	JUAN JESUS INGA YUPANQUI	SEC. GENERAL	998752900
81	PUEBLO JOVEN URB. NUEVO PERU	VALENTIN MEJIA CORAHUA	SEC. GENERAL	955176291
83	COMITÉ DE PARQUE LOS LIBERTADORES	VICTOR LUIS A. TORERO VASQUEZ	PRESIDENTE	995465421



84	CLUB DE MADRES Y COMEDOR POPULAR SANTA ROSA DE LIMA CANTO CHICO	ROSA GUERRA AMASIFUEN	PRESIDENTA	2532608
85	AA.FF. CANDAMO SECTOR AMPLIACION DE SAGRADO CORAZON DE JESUS	RAFAEL DIAZ ALVARADO	SEC. GENERAL	958651357
86	COMITÉ DE PARQUE EL COOPERATISMO	LUIS MANUEL VIERA RIVERA	PRESIDENTE	7466286
87	COMITÉ DEL PARQUE LOS LIBERTADORES Y SEGURIDAD CIUDADANA - CANTO CHICO	JOSE HUANCA MIRANDA	PRESIDENTE	969503533
88	COMITÉ DE PARQUE CENTRAL N° 2 SEC. CIUDADANA A.H CANTO CHICO COMITÉ 9 Y 6	CARMEN G. VILLANUEVA BARBARAN	PRESIDENTE	963892811
89	AA.FF. BELLAVISTA DE NUEVO PERU	PATRICIA REGINA SALINAS RAMOS	SEC. GENERAL	953375649
90	PARQUE Y SEGURIDAD CIUDADANA EL TRIANGULO DE CANTO CHICO	VALENTIN CCAHUANA CHUQUIYURI	PRESIDENTE	990787860
91	PUEBLO JOVEN NUEVO PERU	VALENTIN MEJIA CORAHUA	SEC. GENERAL	955176291
92	ASOC. DE POBLADORES PORCICULTORES DE NUEVO PERU	HILARIO E. BLAS ARQUIÑIGO	PRESIDENTE	999445693
93	A.F II ETAPA NUEVO PERU	JUANA FERNANDEZ QUISPE	SEC. DE ACTAS	995762893
94	COMEDOR EL PARAISO 01	LIBIA VASQUEZ DE CENTI	PRESIDENTE	956023135
95	A.F. LOS PORTALES DE LAS FLORES	GERTRUDIS DIAZ NUÑEZ	SEC. GENERAL	959635507
96	ASOC. DE VIV. LAS BRISAS DE CANTO CHICO	FREAY HALANOCA CHUPA	PRESIDENTE	971204519
97	AA.FF. LAS VILLAS DE CANTO CHICO	MARIA LOARTE CASIMIRO	SEC. GENERAL	980112838
98	AA.HH. JOSE MARIA ARGUEDAS	PORFIRIO HUAYHUA GUTIERREZ	SEC. GENERAL	999282736

COMUNA N° 07

PROMOTORA: MARISOL BARZOLA MALLMA CEL. 954696564

N°	ORGANIZACIÓN	REPRESENTANTE	CARGO	TELEFONO
1	ASOC. MIRADOR DE LAS FLORES	ALBERTO MASARI ARIAS	SEC. GENERAL	986619549
2	AA.FF. LAS COLINAS DE SANTA ELIZABETH	URSULA MUÑOZ CALDERON	VICEPRESIDENTE	991569967 3883527
3	AA.FF. LAS LOMAS DE CANADA	EDILBERTO DAVID INFANTES MENDOZA	VICEPRESIDENTE	971751325
4	ASOC. DE VIV. CANADA	ANDRES DAVILA RUIZ	PRESIDENTE	7691930 993100941
5	AAFF. VIVIENDA LADERAS DE PEDREGAL	PERCY RONALD PUELLIS ALVARADO		992058390
6	AAFF. DE VIVIENDA MANOS UNIDAS	ANTONIO PERCY APACLA CAMARENA	SEC. GENERAL	998888771
7	AA.FF. GRACIA CALVACY CHAPAL	VALENTIN PEÑA CACERES	SEC. GENERAL	944775937
8	AA.FF. VISTA ALEGRE	ESTEBAN SOPAN PEÑA	SEC. GENERAL	992564510
9	ASOC. DE VIV. LOS TRIUNFADORES DE SAN JUAN	OLIMPIO HLARIO CHAVEZ	SEC. GENERAL	968510464
10	AAFF. 27 DE MAYO	DARIO FLORES TUEROS	SEC. GENERAL	959678438
11	ASOC. DE VIV. JOSUE	HILDA BENITES CHANGA	SEC. GENERAL	944265767
12	ASOC. DE POBLADORES VILLA CELIN	ALVINO PEÑA ESPINOZA	SEC. GENERAL	7838294 990552979
13	AA.FF. LAS TERRAZAS DE SAN GERONIMO	CESAR CUSQUISIBAN MICHAN	SEC. GENERAL	943944986
14	ASOC. DE PROPIETARIOS EX COUNTRY CLUB C.3	GRIMALDO VALLEJOS TORRES	PRESIDENTE	979462614 016546295
15	AA.HH. VILLA NAZARETH	AMILCAR VERGARA ALIAGA	SEC. GENERAL	989889558
16	ASOC. PRO. VIVIENDA AYACUCHO	SATURNINO RAVEL MIGUEL	SEC. GENERAL	993776725
17	PARQUE N° 3 EDGAR QUISPE	EDGAR QUISPE CHIPANA	PRESIDENTE	987424217
18	PARQUE N° 4	SZENON ALFONSO ROMAN QUINTANA	PRESIDENTE	9877536 955516131
19	AA.HH. MUNICIPAL MARTINEZ DEL PERIODISMO	VICTOR LUIS TUESTA VELA	PRESIDENTE	949259887
20	AA.FF. LAS CASUARINAS	ANGEL LOPEZ CHACALTANA	SEC. GENERAL	986204681
21	AA.FF. SEÑOR DE LA ESPERANZA	OLGA PERALES QUISPE	FISCAL	983467928
22	AAFF. CRISTO VENCEDOR	<b>PESO LABAJOS UNIAS</b>	<b>SEC. GENERAL</b>	<b>942037194</b>
23	AA.FF. NUEVO MIADOR	ROMULO HARO MENDOZA	SEC. GENERAL	945378077
24	AA.FF. NUEVO AMANECER AMP. VILLA FLORIDA	EDWIN CLEMENTE QUIÑONES ROJAS	SEC. GENERAL	954687946
25	AA.HH. PROYECTO INTEGRAL NUEVO AMANECER SECTOR VILLA FLORIDA	ESTEBAN CACERES LOAYZA	SEC. GENERAL	989903791
26	AA.FF LA TIERRA PROMETIDA	PERCY CAMARENA MUÑOZ	SEC. GENERAL	965893046
27	AAFF. LA FLORIDA			
28	AA.FF. 31 DE MARZO	GAVINO AQUINO ARONI	SEC. GENERAL	966575265
29	AA.HH. NUEVO PARAISO	WILIAN HUAYANAY BLACIDA	EX SEC. GENERAL	989903791
30	AA.FF. SANTA ROSA	CARMAN VELASQUEZ TAPIA	SEC. GENERAL	992203222
31	AA.FF. 2 DE NOVIEMBRE	ADAN VEGA VASQUEZ	SEC. GENERAL	945100026
32	AA.FF. 18 DE JUNIO PARTE ALTA	RIGOBERTO CAMACHO VILLEGAS	SEC. GENERAL	998748888
33	AA.FF. LAS COLINAS DORADA	GINA TIXI RIVERA	SEC. GENERAL	996067292
34	AA.FF. 24 DE MAYO	YUDITH ROQUE SALGADO	ASIST. SOCIAL	975754373
35	AA.HH. EL TREBOL	CANCHA CHAVEZ JUAN	SEC. DE ORG.	987944925 986565083
36	AA.HH. FRAY MARTIN DE PORRAS	MAXIMO TEODOCIO JAQUE ISAGUIRRE	SEC. GENERAL	985464891
37	AAFF. EL MIRADOR DE LAS FLORES	DELFOI JUAN MAMANI MAMANI	SEC. GENERAL	979160636
38	AA.HH. 23 DE OCTUBRE	CARLOS DUEÑAS PARIONA	SEC. GENERAL	980263868
39	PARCELA 1 DEL AA.HH. 23 DE OCTUBRE II ETAPA	MARIO VIERA JARA	SEC. GENERAL	957337438
40	AA.FF. NUEVO SALEM	ERICK FLORIAN ROSAS	SEC. GENERAL	982053989
41	AA.FF. PARAISO	WILFREDO CABRERO LONASCO	SEC. GENERAL	977499068

COMUNA 08		PROMOTORA: ROSA JANET CUEVA CASATILLO CEL. 999885039		
Nº	ORGANIZACIÓN	REPRESENTANTE	CARGO	TELEFONO
1	AA.HH 2 DE SETIEMBRE	MAXIMO MENDOZA PAJUELO		969427781
2	AA.FF NUEVA ESPERANZA	PABLO GUITERRES MONROY		998044595
3	P.J MARISCAL CACERES	SABINA PIA SALINAS		947195868
4	AA.HH MARISCAL CACERES	TOMAS TELLO CACERES		945770434
5	URB. LA HUAYRONA COMITÉ DE PARQUE ZUÑIGA	VICTOR GALVEZ CABEZA		990853351
6	AA.FF PALMERAS II	JANET POLO BLAS		957435891
7	AA.HH SAN PEDRO	FLAVIO TURPO CONDORI		949276497
8	AA.BB INTEGRACION 7 DE JUNIO	BUGIL MANIS SUAREZ		942919235
9	COMITÉ PARQUE DE LA URB. SAN GABRIEL Nº 01	EDILBERTO GOÑAS		99615933
10	COMITÉ DE PARQUES DEL PARQUE DE LA URB. SAN RAFAEL Nº 02	IVAN JUAN NEOLA GALLIDO		983535941
11	COMITÉ DE PARQUE DE LA URB. SAN GABRIEL Nº 03	JOSE SANTOS GONZALES		949754571
12	COMITÉ DEL PARQUE DE LA URB. SAN RAFAEL Nº 04	AMERICO PANDURO PLAZA		98602179
13	COMITÉ DE PARQUE DE LA URB. SAN CARLOS Nº 03	JOSE GONZALES MUÑOS		949794571
14	COMITÉ DE PARQUE Nº 01 DE LA URB. SAN CARLOS	JUAN JOVE BRAVO JIMENES		975303406
15	AGRUPACION FAMILIAR 28 DE MAYO	LUIS ALBERTO SANTOS ROSALES		946345275
16	COMITÉ DE PARQUE DE URB. LA HUAYRONA Nº 03	ROMULDA CHAVEZ SOLOGORRE		3424700
17	COMITÉ DE PARQUE DE LA URB. LA HUAYRONA SOLIDADRIDA	JORGUE RUFINO VIRU CHAVEZ		955589974
18	COMITÉ DE PARQUE JUAN BALDEON COOP. HUAYRONA	MAXIO CONTRERAS PACHECO		36435823
19	COMITÉ DE PARQUE Nº 07 DE LA URB. JORGE BAADRE	ELIGIO HUANCA MINDRAGON		976665359
20	COMITÉ DE PARQUE Nº 09 DE LA URB. JORGE BASADRES	JULIAN PEZO SULLCA		997701629
21	COMITÉ DE PARQUE Nº 10 DE LA URB. JORGE BASADRE	GABRIEL PAJA ALIAGA		981914427
22	COMITÉ DE PARQUE EL TULIPAN DE LA URB. LA HUAYRONO	AMERICO URBINA		

COMUNA Nº 09		PRMOTOR: DAGOBERTO CORDOVA MASIAS CEL. 979323712		
Nº	ORGANIZACIÓN	REPRESENTANTE	CARGO	TELEFONO
1	AA.FF. LAS LOMAS DE NUEVA VIDA	VICTOR MACHUCA CUBA	SEC. GENERAL	982890814
2	AGRUPACION FAMILIAR FE Y ESPERANZA DE NUEVA VIDA 4TA ZONA	ANGELICA PILAR GONZALES VALLEJOS	SEC. GENERAL	982890814
3	AA.FF. DIOS ES AMOR DE JUAN PABLO II	JOHANN I. PEREZ SAUCEDO	SEC. GENERAL	977271301
4	AA.FF. HIJOS DE NUEVA VIDA	JOSE NIETO SOSA	SEC. GENERAL	955812759
5	AAHH CASUARINAS DE NUEVA VIDA	ABELIA SANTOS GUERRA	SEC. GENERAL	981085241
6	AA.FF. 1 DE ABRIL	FRANCISCO TARACAYO MACHACA	SEC. GENERAL	962081748
7	AAHH JUAN PABLO II	CESAR JOSE ANAYA CHAVEZ	SEC.GENERAL	945133122

8	AA.FF. SAN MARTIN DE PORRES	SONCO MALPARTIDA MELISSA	SEC.GENERAL	990627165
9	AA.FF. DANIEL ALCIDES CARRION	ALANIA PECHO ALEX ANDRES	SEC.GENERAL	943831508
10	AAFF VILLA ALIPIO PONCE VASQUEZ	ESTEBAN YURI LIMAYMANTA ZUÑIGA		983878907
11	AA.FF. LA ALBORADA	JAVIER MARCOS LOYOLA	SEC.GENERAL	985511496
12	AA.FF. NADINE HEREDIA DE HUMALA AL 2011	ABRHAM CALLAO MUÑOZ	SEC.GENERAL	968205734
13	AA.FF. EL ROSAL	ANA CARINA SICHA MOISES	SEC. GENERAL	988363764
14	AAFF VIÑAS DE SAN JOSE	FERNANDEZ IGNACIO JAIME HENRY	SEC. GENERAL	985934707
15	AAFF LOS ALAMOS DE JUAN PABLO II - V ETAPA	VANESSA D. RIVERA HUAMAN	SEC.GENERAL	987469523
16	AA.FF. HIJOS DE MARAVILLA	JANEE M. GARCIA EUSTAQUIO	SEC.GENERAL	969503769
17	ASOC VIVI PRADERAS ALTAS DE SJL	AMERICO JUAN YANAC LAZARO	PRESIDENTE	992208072
18	ASOC. PRO VIVI. NUEVA PRIMAVERAL	JOSE QUISPE ACOSTUPA	PRESIDENTE	976917835
19	AAHH NUEVA VIDA SECTOR B	BASILIO LOZADA GARCIA	SEC. GENERAL	978558416
20	AA.FF. VILLA NUEVO HORIZONTE	MERCEDES SILVA VASQUEZ	SEC. GENERAL	959826345
21	AA.FF. CRISTO SALVADOR NUEVO HORIZONTE	DORILA NORIEGA INUMA	SEC. GENERAL	951019430
22	ASOC. POPULAR VIRGEN DEL CARMEN	BENITOARCE EUSTAQUIO	SEC.ORGANIZ.	962501274
24	AA.FF. AMP. CESAR VALLEJO II	NIXA SANCHEZ CUMAPA	SEC. GENERAL	966521024
25	AAFF 9 DE FEBRERO	ESCOLASTICA CARRERA ALMERCOS	SEC.GENERAL	998910239
26	AA.HH. 1RO DE SETIEMBRE	CARLITOS TARRILLO SANCHEZ	PRESIDENTE	964902369
27	AA.FF. CORAZON DE JESUS	ALEJANDRA B. TORRES LLOCLLA	SEC. GENERAL	996303866
28	AA.FF. APOSTOL SANTIAGO	JHONY JULCA CHICO	SEC. GENERAL	991187760
29	AA.FF. SAGRADO CORAZON DE JESUS	DINA FABIAN SAMA	SEC. GENERAL	995940974
30	AA.FF. SAN FRANCISCO DE ASIS	GILBERTO TANTA CASTAÑEDA	SEC. GENERAL	946169921
31	PROYECTO INT. LOS ANGELES SEC. NUESTRA SRA DEL SAGRADO CORAZON DE JESUS	JORGE N. ALAYO JIMENEZ	SEC. GENERAL	999709232
32	AA.FF. CERITO LA LIBERTAD	JORGE LUJAN NIQUEN	SEC. GENERAL	
33	PROYECTO INT. LOS ANGELES SEC. CERRO LOS PINOS	BRENER G. PANTA PEÑA	SEC.GENERAL	954628072
34	PROYECTO INT. LOS ANGELES SECTOR KEIKO SOFIA FUJIMORI	ERASMO CORPUS RUPAY	SEC. GENERAL	955658602
35	AMPLIACION II KEIKO SOFIA FUJIMORI	MARIA LUZ CUSTODIO ROSAS	FISCAL	947202730
36	AGRUPACION NUEVA MAYORIA	JUAN FAUSTO BARRIENTOS	SEC. GENERAL	999442416
37	AA.FF. LAS ESMERALDAS DE NUEVO HORIZONTE	LUIS A. PEREZ SAUCEDO	SEC.GENERAL	97649440
38	AA.FF. EL MOLINO	NEUDA L. PACAYA PEREZ	SEC.GENERAL	966070436
39	AA.FF. SAN CRISTOBAL	TOMAS GUZMAN SANCHEZ	SEC.GENERAL	977233354
40	PROYECTO INT. NUEVO MILENIO SEC. LOS JARDINES	FRANCISCO VASQUEZ MORI	SEC. GENERAL	971523155
43	PROYECTO INT. NUEVO MILENIO SEC. MI PERU	NESTOR R. MARIN RAMON	SEC. GENERAL	951085549
44	PROYECTO INT. NUEVO MILENIO NUEVA VIDA ZONA D	EDILBERTO HUAMANI ESCOBAR	SEC. GENERAL	948424859
45	PROYECTO INT. NUEVO MILENIO SECTOR COLINA 4	EDILBERTO HUAMANI ESCOBAR	SEC. GENERAL	983557156
46	PROYECTO INT. NUEVO MILENIO SECTOR AMP. JUAN PABLO II	RUBEN HUAMANI ESCOBAR	SEC. GENERAL	962557971
47	AA.FF. LAS PRADERAS DE SAN VALENTIN	PEDRO P. RONDOY LACHIRA	SEC. GENERAL	990294487
48	ASOC. AA.FF. EL PALOMAR	MARCOS VALLE FELIX	SEC. GENERAL	984848137
49	AA.FF. BELLAVISTA II J.B. II	FLORENCIA TAPE PALOMINO	SEC. GENERAL	
50	AA.FF. SUHANI DE JUAN PABLO II	REEDER Y. HURTADO MORALES	SEC. GENERAL	992129772
51	AA.FF. LAS COLINAS DE JUAN PABLO II	WILLIAM ROJAS VICTOR	SEC. GENERAL	942050860
52	AA.FF. CAMPAMENTO DE DIOS	FLAVIO A. PEÑA GAMARRA	SEC. GENERAL	953384886
53	AA.FF. SN ANTONIO DE PADUA	MARIA C. QUSPE SAQUIRAY	SEC. GENERAL	985041365
54	AA.FF. HIJOS DE JUAN PABLO II	GERONCIO J. HUAMANI ANTONIO	SEC. GENERAL	976962010
55	AA.FF. COLINA 1 DEL MIRADOR	ELEUTERIO RAMOS MARTINEZ	SEC. GENERAL	935345784

56	AA.FF. EL MIRADOR DEL MILAGRO	GIOVANA S. CACERES VILLAR	SEC. GENERAL	993002712
57	AA.HH. SEÑOR DE LOS MILAGROS	JANET G. FLORES MANCO	SEC.GENERAL	991566442
58	AA.HH. JUAN PABLO II	MARIA J. BACA ITURRIAGA	SEC. GENERAL	995471509
59	AA.HH. NUEVA VIDA ZONA C AMPLIACION	JEAN C. AGRIA ZEVALLOS	SEC. GENERAL	987170832
60	AA.FF. TRIUNFO PAZ Y VIDA	SEFERINO CASTAÑEDA HONORIO	PRESIDENTE	991054011
61	AA.FF. LAS PARQUINSONIAS	ELEAZAR Z. CAMACHO REYES	PRESIDENTE	986174457
62	ASOC. DE PROPIETARIOS TRIUNFO DE JESUS	JORGE L. BANDA LOJA	PRESIDENTE	991150272
63	AA.FF. LAS FABELAS	NORA CERRON MUÑOZ	SEC. GENERAL	948977872
64	AA.FF. EL PALOMAR DE LOS SAUCES	OSVINA F. ANDRADE IPINCE	SEC. GENERAL	993389678
65	AA.FF. 8 DE OCTUBRE	VEDER N. HERNANDEZ CHAVEZ	SEC. GENERAL	992105792
66	AA.HH. SAN JUAN BAUTISTA	MARDONIO DELGADILLO AVILA	PRESIDENTE	990822385
67	AA.FF. VIRGEN MEDALLA MILAGROSA EL MIRADOR	ANDY POZO TABOADA	SEC. GENERAL	986523925
68	ASOC. DE POB. DE VIVI. SAN PABLO	JESUS D. QUISPE INGAROCA	PRESIDENTE	997935789
69	COMITÉ DE OBRAS MZ. 9 Y 10 SECTOR NUEVA VIDA ZONA D	ALVARADO PUJAY JUAN M.	PRESIDENTE	962862204
70	AA.HH. HUANTA	OSCAR MIRANDA CARRANZA		
71	AA.F. ARENAL ALTO AMPLIACION	RAUL CASTRO GOMEZ	SEC. GENERAL	970052695
72	AA.FF. CALLE MARAVILLA	ALEX GRIMARIO PORTALES NARRO	SEC. GENERAL	980512636
	AA.FF. LA RINCONADA DE J.P.II	MANUEL DELGADO PEREZ	SEC. GENERAL	977278772
	AA. FF. LOS ARTESANOS	VICTOR HUGO BEDON MONTES	SEC.GENERAL	968696809
	AA.FF. LA NUEVA ESTRELLA	OVER GAMBINI HUAMAN	PRESIDENTE	955121944
	AA.FF. MEDALLA MILAGROSA	HERNANDEZ VALLEJO QUISPE CALDERON	SEC.GENERAL	941695948
	AA.FF. CESAR VALLEJO II	CEPRIANA LAGUNA BUSTINZA	SEC.GENERAL	
	AA.FF. EL MIRADOR DE HUANTA	NICOLAZA GALINDO MACHUCA	PRESIDENTE	998051425
	AA.HH. EL DORADO	ESUSEBIO FLORES ESQUIA	SEC.GENERAL	980060105

COMUNA N° 10		PROMOTOR: HIPOLITO VILLALOBOS SANCHEZ CEL. 964218959		
N°	ORGANIZACIÓN	REPRESENTANTE	CARGO	TELEFONO
1	COMITÉ DE PARQUE MANUEL ULLOA ELIAS DE LA URB. CANTO DE SOL	MERCEDES GUILLEN ACUÑA	PRESIDENTA	
2	AA.FF. PORTADA DEL SOL DE SAN FERNANDO	ARTURO ZAPATA PEREZ	SEC. GENERAL	995664489
3	CLUB DE MADRES Y COMEDOR POPULAR JIMMY CARTER	VLADIMIRA E. ANDRES JUSTO	PRESIDENTA	985930638
4	AA.HH. PANORAMA 3 DE JULIO	MARLON INGA TOLEDO	SEC. GENERAL	988363226
5	AA.FF. LOS ANGELES DE SAN FERNANDO N° 1	DAVID RODRIGUEZ SALAZAR	SEC. GENERAL	980911156 013885298
6	AA.HH. UNION Y PROGRESO SUB SECTOR LAS LOMAS DE CTO BELLO	JUVENAL CAMARENA PEREZ	SEC. GENERAL	971297791
7	ASOC. DE PROPIETARIOS Y RESIDENTES DE LA URB. LOS JAZMINES DE CANTO GRANDE	GUILLERMINA VALER LMACO	PRESIDENTA	994819395
8	COOP. DE VIV. VALLE DE SORN PROGRAMA CTO. GRANDE UNIDAD 2A Y 2B LIMITADA	LIZARDO RIVERA CARHUALLAC	PRESIDENTA	984264953
9	AA.HH. LAS TERRAZAS	HENRY CISNEROS MARTINEZ	PRESIDENTA	969357092
10	A.F. ASOC. DE VIV. APURIMAC	JUAN PALOMINO ZUÑIGA	PRESIDENTA	999432656
11	AA.FF. 2 DE NOVIEMBRE	CARMEN LLANO ITO	SEC. GENERAL	978549251 991847776
12	AA.HH LAS CASUARINAS ALTA DE CANTO BELLO	JUAN YUPANQUI QUISPE	SEC. GENERAL	990015042
13	AA.HH. PROYECTO INTEGRAL DE LA ZONA VIII SECTOR AMPLIACION LAS TERRAZAS DE CANTO GRANDE	EWERSON ESPINOZA REYES	SEC. GENERAL	993613509
14	COMITÉ DE PARQUE MUNICIPAL DE SAN FERNANDO II	FRANCISCO TICONA MAMANI	PRESIDENTE	964792782
15	AA.FF. 27 DE JULIO DE SAN FERNANDO	TERESITA BARRERA FASABI	SEC. GENERAL	983640492
16	AA.HH UNION Y PROGRESO SECTOR LA COLINA DE SAN FERNANDO	EDWARD ÑAÑEZ ACEVEDO	SEC. GENERAL	955862424
17	AA.HH. UNION Y PROGRESO SECTOR SAN FERNANDO II	LUSVIEL FLOES PACHAS	SEC. GENERAL	998921958
18	AA.FF. EL NUEVO MIRADOR 5 DE CANTO GRANDE	LUCIA SANTOS CRUZ	SEC. GENERAL	989651416
19	AA.FF. EL BALCON DE SAN FERNANDO	NELSON ASTOCONDOR RAMOS	SEC. GENERAL	980762532
20	A.F VILLA EL MILAGRO	SEGUNDO DE LA CRUZ HUAMAN	SEC. GENERAL	979073817

21	A.F. LAS LOMAS DE MACHU PICHU	FILOMENA HUACCHO MESTANZA	SEC. GENERAL	979308279
22	AA.FF. 8 DE ABRIL SECTOR I DE SAN FERNANDO	LAISBER LUNA RAFAELO	SEC. GENERAL	971250016 936124897
23	AGRUPACIÓN DE FAMILIAS SANTA ROSA DE SAN FERNANDO	JUAN HALIRE HUAMAN	SEC. GENERAL	989680968
24	AA.FF. EL MIRADOR DE SAN FERNANDO	MARTIN ROJAS DELGADO	SEC. GENERAL	980031446
25	ASOC. DE VIV. 26 DE JULIO	DARIO RUBEN RIVEROS FERNANDEZ	PRESIDENTE	966470568
26	AA.FF. MINAS DEL PEDREGAL DE SAN JUAN DE LURIGANCHO	ANA MARIA DURAND ALONSO	PRESIDENTA	956716676
27	AGRUPACIÓN DE FAMILIAS LOS OVALOS DE SAN FERNANDO	ELIZABETH POBI TEMBLADERA	SEC. GENERAL	945521408
<b>Nº</b>	<b>ORGANIZACIÓN</b>	<b>REPRESENTANTE</b>	<b>CARGO</b>	<b>TELEFONO</b>
28	AA.FF. 27 DE JULIO DE SAN FERNANDO	GREGORIA INES CHUMPITAZ FARFAN	SEC. FISCAL	983640496
29	AAHH. UNION Y PROGRESO SECTOR SAN FERNANDO III	ROMUALDO RODRIGUEZ HUAMAN	SEC. GENERAL	988790837
30	AA.FF. LA QUEBRADA DE SAN FERNANDO	OCTAVIO QUISPE AYMARA	SEC. GENERAL	956758465
31	AGRUP. DE FAMILIAS SANTA ROSA DE LIMA	JIMMY ANYOSA CARDENAS	SEC. GENERAL	949421227
32	AAFF. 20 DE SETIEMBRE	ANDRES HUAMAN CASTRO	SEC. GENERAL	977629773
33	AA.HH BELLAVISTA DE SAN FERNANDO	HUMBERTO BARRIENTOS CONTRERAS	SEC. GENERAL	997423451
34	AA.FF EL MIRADOR DE LA ESPERANZA	JULIO PALOMINO CAYPO	SEC. GENERAL	990395169
35	COMITÉ DE DEFENSA Y FORESTACION DEL PARQUE JOSE C. MARIATEGUI	ADRIANO HEREDIA VASQUEZ	VICEPRESIDENTE	990671004
36	AA.FF. NUEVA JERUSALEN	MATILDE ROBLES CARDENAS	SEC. GENERAL	996072962 94057283
37	AA.FF. LADERAS DE JERUSALEN	JOSE QUICO QUISPICHU	SEC. GENERAL	949155449
38	AA.FF. NUEVA JUVENTUD DE SAN FERNANDO	EDWIN REATEGUI CUBAS	PRESIDENTE	980130102
39	AA.FF. SEÑOR DE EXALTACION	DUBER GALLARDO GONZALES	PRESIDENTE	931809773
40	AA.FF. 20 DE ABRIL DE SAN FERNANDO II	MANUEL MONAGO CHAVEZ	SEC. GENERAL	972655538
41	COMITÉ DE SEGURIDAD Y BIENESTAR VECINAL CANTO N UEUO CANTO SOL MACHU PICHU	LUIS MORALES APARICIO	PRESIDENTE	995680057
42	AA.HH. EL TREBOL	ROBERT HUAMAN COCHACHI	SEC. GENERAL	98088031
43	AA.HH. LAS TERRAZAS DE CANTO GRANDE	FELIPE MONTOYA RODRIGUEZ	SUB.SEC. GENERAL	971340388
44	AAHH. UNION Y PROGRESO SUB SECTOR LAS LOMAS DE CANTO BELLO	JUVENAL BLETO CAMARENA	SEC. GENERAL	971297779
45	COMITÉ DE PARQUE Nº 1 DE LA URB. CANTO GRANDE UNIDAD 2 A - SJL	MARTO ASCONA ARTEAGA	PRESIDENTE	969765344
46	AA.FF. LOS JARDINES DE CANTO BELLO	RUTH ALIAGA OSTOS	PRESIDENTE	980691594
47	CLUB DE MADRES SANTA TERESITA	SARA BRAVO MENDEZ	PRESIDENTA	
48	AGRUPACIÓN DE FAMILIAS LAS LOMAS DE SAN FERNANDO	HERIBERTO CHAVEZ LEANDRO	SEC. GENERAL	
49	AA.FF. LOS SAUCES DE SAN FERNANDO	HUGO CARHUACHUCO MONAGO	SEC. GENERAL	949584594
50	AA.FF. 13 DE ABRIL	ADRIAN ARANYA CCOTO	SEC. GENERAL	985523802
51	AA.FF. BELLA DURMIENTE	LORENZO COBA MENDOZA	SEC. GENERAL	996262209 971933188
52	AA.FF. MACHU PICHU	ROXANA CARRASCO	SEC. GENERAL	972781772
53	AA.FF. 28 DE JULIO	EDGAR GUTIERREZ TENORIO	SECRETARIA	992101925
54	AA.FF. LOS GIRASOLES	ROBERTO ARISS VILLAREAL	DELEGADO	942955542
55	COMEDOR CORAZON DE JESUS PANORAMA 3 DE JULIO	JUANA ABAD ANGELES	PRESIDENTA	979012935
56	AA.FF. ASOCIACIÓN VIVIENDA APURIMAC	JUAN GONZALO PALOMINO ZUÑIGA	PRESIDWENTE	999432656 3423295
<b>Nº</b>	<b>ORGANIZACIÓN</b>	<b>REPRESENTANTE</b>	<b>CARGO</b>	<b>TELEFONO</b>
57	AAHH. VIRGEN DE LAS NIEVES	ESPERANZA SANCHO HACUCHAHUA	SEC. GENERAL	988356088
58	AAHH. LAS LOMAS	EDU ESPINOZA EGUIZABAL	SEC. DE DEPORTES	2881116
59	AA.FF CANTO BELLO	WALTER MARCO TORRES SOSA	SEC. GENERAL	990931097
60	AA.FF. VIRGEN DE LA MERCED	LUZ RENE DE LA CRUZ PAITAN	SEC. GENERAL	3885334 990650222
61	ASOCIACIÓN DE VIV. 26 DE JULIO	DARIO RIVERO FERNANDEZ		994964080 942253000
62	AMPLIACIÓN LAS TERRAZAS	MARIA APOLATANO	SUB. SEC. GENERAL	940704295
63	AAFF. 25 DE NOVIEMBRE	CRISTINA ELBA LAURA HUAMAN	SEC. GENERAL	975408892
64	UNION Y PROGRESO SECTOR ALBERTO FUJIMORI II	BENITO CHUQUIMANGO		
65	PARQUE SAN FRANCISCO DE ASIS URB. LOS JAZMINES	MANUEL CUADRA ORTEGA	PRESIDENTE	3878590
66	PARQUE DON BOSCO URB. LOS JAZMINES	JORGE PEREZ CHOQUE	PRESIDENTE	
67	AA.HH. 2 NOVIEMBRE	BASILIDES SALCEDO VICENTE	SEC. GENERAL	986452200
68	AA.FF. VIRGEN DE LA MERCEDES	DANIEL QUISPE QUILLAHUAMAN	SEC. ORGANIZACIÓN	966600091



69	COMITÉ DE PARQUE RECREACIONAL VECINAL EL MARACAN	MARCOS FABRICIANO CISNEROS MARTINEZ	PRESIDENTE	966357092 338023
70	URB. CANTO GRANDE DE 1 ETAPA	ANA PEREZ CABRERA	PRESIDENTE	990198692
71	URB. LOS JAZMINES	GUILLERMINA VALERIO LIMACO	PRESIDENTA	
72	URB. LOS JAZMINES PARQUE SAN FRANCISCO DE ASIS	MANUEL CUADRA ORTEGA	PRESIDENTE	3878590
73	URB. LOS JAZMINES PARQUE DON BOSCO	JORGE PEREZ CHOQUE	PRESIDENTE	
74	AGRUPACION FAMILIAR DE VIVIENDA EL CERRITO LA LIBERTAD	RICHARD PONCIANO ESQUIVEL	SEC. GENERAL	930659667
75	AA.HH. VALLE HERMOSODE SAN FERNANDO	GLORIA RIOS COMASCO	TESORERA	990992906 984236737
76	COMITÉ DE PARQUE Y ALAMEDA Y SEG CIUDADANA MACHU PICHU	JULIO VERAMENDI ALVARADO	PRESIDENTE	999037827
77	AA.FF. 31 DE MARZO	JUVENAL TRUJILLO CASTRO	SEC. GENERAL	959214552
78	AA.FF. SANTA CRUZ DE MURUHUYAY	LUIS POZO PRADO	SEC. GENERAL	980366145
79	AA.HH. VILLA ESPERANZA		SEC. GENERAL	
80	URB. CANTO NUEVO JR. AMADOR GARCIA N°3167	LUIS MORALES APARICIO	PRESIDENTE	995680057
81	LAS LOMAS DE CANTO GRANDE PROYECTO INT. DE LA ZONA VII SECTOR LAS LOMAS DE CTO GRANDE	CESAR RAMIREZ CRUZ		962076587
82	AA.FF. 29 DE ABRIL	S/D		
83	AA.FF. VALLE SAN FERNANDO	ALBERTO ZARATE	SEC. GENERAL	988995463
84	AA.FF. VILLA EL MILAGRO	MARIANO MALQUI DIEGO	SEC. GENERAL	992865444
85	AA.FF. LOS ROBLES DE SAN FERNANDO	MARTIN INFANTE RAMIREZ	SEC. GENERAL	996104187
86	AA.FF. NUEVO AMANECER DE SAN FERNANDO III	AQUILES IGNACIO QUISPE	SEC. GENERAL	981628001
<b>N°</b>	<b>ORGANIZACIÓN</b>	<b>REPRESENTANTE</b>	<b>CARGO</b>	<b>TELEFONO</b>
87	AA.HH. LOS LAURELES DE SAN FERNANDO	LUIS RAMOS	PRESIDENTE	
88	URB. SAN RAFAEL	ELIZABETH SALAZAR PAEZ		
89	ASOC. DE PROP. DE URB. CANTO NUEVO LAS LOMAS DE SAN FERNANDO	ERIBERTO CHAVEZ LEANDRO	SEC. GENERAL	
90	AA.FF. 28 DE JULIO	VICTOR PAUCAR TORRES	SEC. GENERAL	936155165
91	AA.FF. LOS MILAGROS DE SAN FERNANDO	MAYLA HUAMAN CHAVEZ	SEC. GENERAL	992870456

<b>COMUNA 11 PROMOTOR: ERASMO ISAC AGUIRRE RONDON CEL . 985215427</b>			
<b>ORGANIZACIÓN</b>	<b>REPRESENTANTE</b>	<b>CARGO</b>	<b>TELF.</b>
AA.FF. SANTA ROSA DE LIMA	ORIOI NEFTALI DIAZ SÁNCHEZ	SEC.GENERAL	941912992
CLUB DE MADRES SANTA MARTHA	NORMA EGIPCICA ALVITES RODRIGUEZ	PRESIDENTE	993356464
COMITÉ DE PARQUE Y SEG.CIUDADANA LOS DIPLOMÁTICOS	CARLOS MANUEL BAZAN OTAYZA	PRESIDENTE	950480070
CLUB DE MADRES LOS HERALDOS DE S.J.L.	LIBNA YUPANQUI FUESNTES RIVERA	PRESIDENTA	999993896
AA.HH. CUATRO SUYOS NUEVO MILENIO SEC. VIRGEN MARÍA II ETAPA	GREGORIO CALIXTO TRUJILLO	SEC.GENERAL	966487590
AGRUPACION FAMILIAR 16 DE DICIEMBRE	ROBERTO MONTAÑEZ HUARANCCA	SEC.GENERAL	968217971
CLUB DE MADRES COMEDOR POPULAR ISRAEL CODIGO -060304	PASCUALA C. CHACON HUARCAYA	PRESIDENTA	3882799
AA.FF.M LOS LEONES DE S.J.L.	VILLA LOPEZ ROBERTO	SEC.GENERAL	965023273
A.H. SARGENTO II FERNANDO LORES TENAZO	ANA ISABEL JARA CUEVA	SEC.GENERAL	988459636
AA.FF. III ETAPA SIMON BOLIVAR	WILFREDO BANCES FARRQÑAN	Sec.General	994480325
AA.HH. SEÑOR DE LOS MILGROS SECTOR COMBATE DE ANGAMOS.CMTE.1	EUCLIDES F. SOLIS SANDOVAL	SEC.GENERAL	948083906
AA.FF. VISTA ALEGRE 1ra. 2da. ETAPA Y 4ta.ETAPA DE MARISCAL PARCELI A Y B	EDGAR Z. HUAMAN CUNYAS	SUB.SEC.GENE.	989412651
COMITÉ DE OBRAS SECTOR 6 MANZANAS UNIDAS (U1.R2-Q1_Qz) PSJE.LOS FICUS	ARMANDA LINA GOMEZ ALDANA	SEC.GENERAL	998768586
ASOC.LAS LOMAS DE LA FRAGATA 26 DE NOVIEMBRE	MARIA C. PACOTAYPE VILCA	PRESIDENTE	971379512
AA.FF. LOS BALCONES DE SIMON BOLIVAR	FELIX ARMANDO TEJADA REYNOZA	SEC.GENERAL	952257222
AA.FF. LAS GARDENIAS	MARGARITA HUANCHAUARI PEREZ	SEC.GENERAL	989223803
AA-FF- LAS CASUARINAS DE JICAMARCA	JOSE CANDELARIO LIZA ANGELES	VICE.PRESI.	971733264
AA-FF- DE VIVIENDA PERU POSIBLE	SANTA FE CIERTO MIRAVAL	SEC.DE ECONO.	948815046
AA.HH. MUNICIPAL DE LA PINIELLA	FIDEL MELITON MEDINA SULCA	SEC.DE ACTAS	976153812
AA.HH. SAN MIGUEL DE CANTO GRANDE	LUCIO LINDO SAMANIEGO	SEC.GENERAL	959505845

COMITÉ DE PARQUE 2 Y 3 DE LA COOP.DE VIVI. HUANCARAY LTDA.	ALEJANDRO TUCTO SALAZAR	PRESIDENTE	949383282
AA.FF. JORGE DEL CASTILLO	JOSE CORONADO IPANAQUE	SEC.GENERAL	996564870
AA.HH.VILLA MERCEDES S.J.L.	MARIA U. CARDOZA CASTILLO	SEC.GENERAL	6280482
AA.HH. 4 SUYOS NUEVO MILENIO SEC CERRITO FELIZ AL 2000	ROSA VICENTE RIVERA	SEC.GENERAL	992087276
AA.HH. LIBERACION	GUALBERTO R. SALAZAR ALVAREZ	PRESIDENTE	988441696
AA.FF. VISTA ALEGRE MARGEN DERECHA	CESAR VIERA CORREA	SEC.GENERAL	993332332
AA.HH. MUNICIPAL SIMON BOLIVAR	JULIO CÉSAR SÁNCHEZ SALAS	SEC.GENERAL	943655790
A.H. 4 SUYOS NUEVO MILENIO SEC 5 DE JULIO	ALBERTO YAUYO GONZÁLES	SEC.GENERAL	954989177
ASOC. DE VIVIENDA EL PORVENIR	SARA EDITH ARIAS VALLE	PRESIDENTA	1768328
ASOC. DE VIVIENDA ISARAE	SEBASTIANA RUIZ CABELLOS	PRESIDENTA	997655506
ASOC DE VIVI DANIEL ALCIDES CARRION	DULIA BRÍGIDA ÁVILA BLAÑEZ	PRESIDENTA	3381436
COOP. DE VIVIENDA HUANCARAY LTDA.	JOSÉ QUILLAHUAMAN HUAMAN	PRESIDENTE	S/CATAS
COOP. DE VIVIENDA LA UNION LDTA.	CANO PABLO GUERRA ALDERETE	APODERADO	S/CATAS
COMEDOR VIRGEN MARIA	YOLANDA ARONATO NEYRA	PRESIDENTA	971304226
PARQUE N° 2 HERALDO MAGNOLIAS	MANUEL DIAZ	PRESIDENTE	930245135
AA.HH. SEÑOR DE LOS MILAGROS	SARA GUERRA HUACHO	SEC GENERAL	9521180904
AA.HH. JAIME ZUBIETA CALDERON	JUAN ESPINOZA GARCIA	SEC.GENERAL	990126263
AA.HH. AMP. COMBATE DE ANGAMOS	EDGAR TOMANQUILLA TELLO	SEC. GENERAL	948991384
AA.FF. MUNDO NUEVO	SANTA Z. NUÑEZ VENTOCILLA	PRESIDENTA	940571116
AA.FF. 25 DE MARZO SIEMPRE UNIDOS			
AA.HH. SIMON BOLIVAR AMPLIACION	PABLO TEJEDA INGA	SEC.GENERAL	991096836
ASOC. LAS LOMAS DE FRAGATA 26 DE NOVIEMBRE	MARIA PACOTAYPE VILCA	PRESIDENTE	945906334
CLUB DE MADRES MICAELA BASTIDAS	ELIZABETH GUZMÁN	PRESIDENTA	961096836
PARQUE A - MAGNOLIAS HERALDO	IGNACIO ARPITA FLORES	PRESIDENTE	993309826
PARQUE N°3 HERALDO MAGNOLIAS	ELIZABETH CORNEJO	PRESIDENTA	944255325
AA.HH. SARGENTO II LORES	ANA ISABEL JARA CUEVA	SEC.GENERAL	988459636

COMUNA N° 12		PROMOTOR: LENIN PERCY CANCHA LOPEZ CEL. 965994693		
Nº	ORGANIZACIÓN	REPRESENTANTE	TEL.	CARGO
1	AA.FF. RENACER PERUANO	CARLOS CONTRERAS CHAMPI	991303225	SEC. GENERAL
2	AAHH JOSE ANTONIO DE SUCRE DE HUASCAR	GUERREO GUSTINZA JUAN	955015591	SEC. GENERAL
3	AAHH JUAN VELASCO ALVARADO	PAMPAÑAUPA RAMOS LUZ MARINA	997144180 980357833	SEC. GENERAL
4	COMITÉ DE OBRAS DE AGUA Y DESAGUE Y OTROS DE LA AMPLIACION SECTOR 2 DE ENERO	PACHERREZ HERNANDEZ INES G.	975462521	SEC.DE ECO.
5	AAFF POBLADORES SANTA CRUZ DE VISTA ALEGRE	DEL CASTILLO ARRIETA WILLIAMS M.	989610703	SEC. GENERAL
6	AAFF LUZ Y VERDAD	PERCY MEZA VASQUEZ	995833832 987753935	SEC. GENERAL
7	AA.HH. 2 DE ENERO	CESASR CAJAVILCA	980164063	SEC. GENERAL
8	AAFF CIUDAD LUZ	SILVA ZESADA ROCIO	940076193	PRESIDENTA
9	AAFF 13 DE OCTUBRE	HUAMAN SANCHO SANTIAGO	963508404	SEC. GENERAL
10	AA.FF. LA FLORIDA DE HUASCAR	HERASMO A. SOLIER ALARCON	955742470	SEC. GENERAL
11	AA.HH. NUEVA ALIANZA	LEONEL PAUCAR	945187775	SEC. ACTAS
12	AA.HH. VIRGEN DE LAS MERCEDES	x	x	
13	AA.FF. LAS LOMAS DE HUASCAR	MERCEDES RODRIGUEZ CONDORI	X	



Nº	ORGANIZACIÓN	REPRESENTANTE	TEL.	CARGO
14	AA.HH. EL PARAISO	CESAR HUGO SOVERO SORIANO	998927057	SEC. GENERAL
15	AA.FF. DE LA AMP. VIRGEN DEL CARMEN EL PARAISO	COCHACHIN DOUGLAS F. CASIO	963943568	SEC. GENERAL
16	AAHH MIGUEL GRAU	INGA INGA ALBERTO	995095842	SEC. GENERAL
17	AAHH NUEVO MIGUEL GRAU	LOPEZ HURTADO CELESTINO	986853816	SEC. GENERAL
18	AA.FF. SANTA CLARITA 18 Y 19	SAMUEL P. DEL CASTILLO ARRIETA	982187252	SEC. GENERAL
19	AA.FF. MILAGROS DE DIOS	DINA M. POMA HUACRE FUENTES	982152196 945423032	SEC. ORG.
20	AAFF NUEVA JUVENTUD MIGUEL GRAU	ROJAS ARIAS ZENAIDA	975276205	SEC. GENERAL
21	AA.FF. PRIMERO DE MARZO	PETRONILA CONDEZO DE PEÑA	969221063	SEC.GENEERAL
22	AAHH PROYECTO INTEGRAL SECTOR BUENOS AIRES	YESICA REYES MAGNO	997723655	SEC. GENERAL
23	AAHH PROYECTO INTEGRAL COFRATERNIDAD SECTOR LOS ANGELES	TERESA TAYPE BENITES	991730091	
24	AA.FF. LOS ANGELES II ETAPA	GLADYS LEIVA MALPARTIDA	974653335	SEC. GENERAL
25	AA.HH. PROYECTO INT. COFRATERNIDAD SEC. LOS REUBICADOS DE STA. ROSITA	LOAYZA HOAÑEZ ROSARIO	993121574	SEC. GENERAL
26	AAFF SANTA ROSITA II ETAPA	LENIN PERCY CANCHA LOPEZ	965994693	SEC. GENERAL
Nº	ORGANIZACIÓN	REPRESENTANTE	TEL.	CARGO
27	AAFF REUBICADOS DE SANTA ROSITA 3ERA ETAPA	MENACHO CJURO ANIBAL RAUL LARA VASQUEZ	983646157 946327995	SEC ORG SEC. GENERAL
28	AAFF SANTA ROSITA PARCELA I	LAURA QUISPE PATRICIO	922762924 992762924	SEC. GENERAL
29	AA.FF. TEMPLO MANO DE DIOS CONGREGACIION ISRAELITA DE NUEVO PACTO UNIVERSAL	NINFA J. COFONADO TAQUIRI	994071792	SEC. GENERAL
30	AA.FF. ROCA FUERTE	EDWAR DAVILA LOAYZA	977180484 955270392	SEC. GENERAL
31	AAFF MANO DE DIOS III ETAPA	CASIMIRO ESUGENIO MEJIA GARAY	971120535	SEC. GENERAL
32	AA.HH. MANO DE DIOS II ETAPA	JULIO C. YOVERA G.	980473807	
33	AA.FF. MIRADOR DEL FUTURO	GASTELO DIAZ CLAUDIO	991203065	SEC. GENERAL
34	AAHH PROYECTO INTEGRAL COFRATERNIDA SECTOR VISTA ALEGRE	ANCCO QUIIPE LEONARDO	956245865	SEC. GENERAL
35	AA.FF. LAS FLORES DE VISTA ALEGRE	PACHECO CASAMAYOR ROSA A.	9788862454 958524436	SEC. GENERAL
36	AA.HH. PROYECTTO INTEGRAL COOFRATERNIDAD 12 DE DICIEMBRE	CHAVEZ ALARCON OSCAR	940781042	SEC. GENERAL
37	AH PROECTO INTEGRAL CONFRATERNIDAD SEC. 12 DE DICIEMBRE II ETAPA	FREDY CARBAJAL	991324863	SEC. GENERAL
38	AA.HH. 3 DE MARZO			
39	AA.FF. 3 DE MARZO II ETAPA	RICHARD MARTINEZ RIVERA	997417058	SEC. GENERAL
40	AA.HH.LOS AMAUTAS	RUTH CHAVEZ P.	989689792	SEC. DE ECONO.
41	AA.HH. UPIS HUASCAR SECTOR SANTA ROSA	TEODOSIA S. COLLAO PADILLA	2869169	SEC. GENERAL

Nº	ORGANIZACIÓN	REPRESENTANTE	TEL.	CARGO
42	AA.FF. 17 DE SETIEMBRE	JUAN DE LA CRUZ GARAY	993408138	SEC. GENERAL
43	AAFF 10 DE ABRIL	DE LA CRUZ HIDALGO ALEJANDRINA	959399940	SEC. GENERAL
44	AAFF VIVI EL SEÑOR MIRADOR	FERNANDEZ RAMIRES PASCUAL	959388599	SEC. GENERAL
45	PPJJ PROLONG. EL ROSAL	ESPIRITU MALPARTIDA CARLOS	989254447	SEC. GENERAL
46	AAFF NUEVO SAN JUAN ALTO	FELICIOANO J. TORRES	974546472	SEC. GENERAL
47	AMP. DEL SECTOR ALTO EL ROSAL	DANIEL ALVITES VILLAGARAY	980511861	SEC.GENEERAL
48	AA.FF. AMP. DEL AA.HH. TRES CRUCES	ZAIRA G. GJEVARA CABRERA	991193497	SEC. GENERAL
49	AAHH TRES CRUCES	ELVIS GUERRERO RODOLFO	980182605	SEC. GENERAL
50	AAFF SEÑOR DE LOS MILAGROS	BARRETO GOMEZ EDWIN	980625901	SEC. GENERAL
51	AA.FF. CRUZ DEL CALVARIO	PEREZ ABREGU LEYDI MELISSA	970353968	SEC. GENERAL
52	AA.FF. LOS CLAVELES DE HUASCAR	ANA LUZ. COTERO RAMIREZ	940092658	SEC. GENERAL
53	AA.HH. 18 DE ENERO	X	X	X
54	AAFF LOS JAZMINES PARTE ALTA DE HUASCAR	ABURTO OLIVERA LUZ MARIA	994913408	SEC. GENERAL
Nº	ORGANIZACIÓN	REPRESENTANTE	TEL.	CARGO
55	AA.FF. LOS PORTALES 18 DE ENERO	ESPERANZA MENOR	983216735	SUB SEC. GENERAL
56	AAHH MUNICIPAL TRES CRUCES	SATURNINO TOMASZ BELIZ	988796631	SEC. GENERAL
57	AA.HH. SAN MARTIN PROYECTO INT. SECTOR LOS LAURELES	GLIANA MENDEZ OSORIO	975594940	SEC. GENERAL
58	AA.FF. AMP. NUEVO JERUSALESN EN CRISTO	YOLANDA MIRANDA BOCANEGRA	991952018	SEC. GENERAL
59	AAHH SANTA ROSA DE LIMA	ABEL SANGAMA ARELLANO	945105808	SEC. GENERAL
60	AA.HH. LAS TERRAZAS VIRGEN DEL CARMEN			
61	ASOC AAFF INMACULADA CONCEPCION	REYNALDO VALCARCEL CHULLA	922664673	SEC. GENERAL
62	AAHH 11 DE MAYO	BARRETO BALTAZAR GREGORIO	997027870 992006626	SEC. GENERAL
63	AAHH PROYECTO INTEGRAL FUTURO 2000 SECTOR ALTO CASUARINAS AMPLIACION	QUISPE MAMANI ADELAIDO	990412072	SEC. GENERAL
64	AA.HH. NUEVA JUVENTUD	RICARDO REBAZA SAENZ	971904047 947074724	SEC. GENERAL
65	AAFF NUEVA JUVENTUD HUASCAR	CARMEN R. ESPINOZA BILLETE	988187684	SEC. GENERAL
66	AA.HH. FUTURO 2000 SECTOR NUEVO JERUSALEN	MANUEL JESUS CAÑIGUA	994900957 976742110	SEC. GENERAL
67	AA.HH. EL PEDREGAL DE HUASCAR	GAYTANO VARGAS PARIONA	991473705 991147305 979815870	SEC. GENERAL
68	AAFF EL TREBOL DE HUASCAR 1	CASAS MUCHA ANGELICA M.	990551971 980480481	SEC. GENERAL
69	AA.FF. CERRO AZUL DE PEDREGAL	FLOIRAN GRANDEZ CANAYO	947160719	SEC. GENERAL

Nº	ORGANIZACIÓN	REPRESENTANTE	TEL.	CARGO
70	AAFF LA NUEVA UNION	ASPAJO GORMAS LUIS ALBERTO	992062583	SEC. GENERAL
71	AA.FF. VIVI ARCA DE NOE	ESTELA RIOS NELIDA	12534636	SEC. ECONOMIA
72	AAFF NUEVO JERUSALEN	MOLINA BARRETO ASCENCIONA	969994281	SEC. GENERAL
73	AAFF 8 DE DICIEMBRE	PALOMINO YCHPAS TOMAS EDGAR	930642110	SEC. GENERAL
74	AAHH SOL DE ORO	CLAUDIO ESPINOZA ABDON	997466587	SEC. GENERAL
75	AA.FF. BUENOS AIRES DE HUASCAR	DIONICIO ALDABA PAPAS	988896394	SEC. GENERAL
76	AA.HH. JAIME YOSHIYAMA			
77	AA.FF.CRUZ DE LAS LOMAS DE HUASCAR	YHONY VALDEON INGA	13892814	SEC. GENERAL
78	AAHH PROYECTO INTEGRAL FUTURO 2000 SEC 3 DE ABRIL HUASCAR SEC A	FLORENCIO TORRES LEON	950639932	SEC. GENERAL
79	AAHH PROYECTO INTEGRAL FUTURO 2000 SEC LA LIBERTAD DE HUASCAR	MOISES CHOMBO CONDE	979608455	SEC. GENERAL
80	AAFF CERRO PALMEIRAS DE HUASCAR	RAO FIERRO ANGEL VICENTE	964046035	SEC. GENERAL
81	AA.HH. PRADERAS DE HUASCAR	X	X	X
82	AA.FF. NIÑO JESUS	SABINO ESTEFAN NERY	944104603 979474994	SEC.GENEERAL
83	AAHH. SANTO DOMINGO			
84	AAFF SANTO DOMINGO 23 DE MARZO AMPLIACION	BUENALAYA CHUMBES JOSE	971386400	SEC. GENERAL
85	AAFF FRANCISCO BOLOGNESI	JULCA HUANCA VASQUEZ UBALDO	985828794	SEC. GENERAL
86	AAFF LAS BRISAS DE SAN JUAN DE HUASCAR	JARA MORENO SABINA	992881509	SEC. GENERAL
87	AA.HH. 20 DE ENERO			
Nº	ORGANIZACIÓN	REPRESENTANTE	TEL.	CARGO
88	AAFF 8 DE OCTUBRE CGH	EDWIN CAYO QUISPE	989759189 989759190	
89	AA.HH. 19 DE ABRIL			
90	AA.HH. VISTA ALEGRE	NELSON IBARRA BAUTISTA	991729062 988790693	SEC. GENERAL SUB SEC GEN
91	AA.FF. AMP. VISTA ALEGRE 1 DE HUASCAR	LUIS RIVERA BELTRAN	958820571	

92	AA.FF. VISTA ALEGRE I	HOMER HUAMAN SILVESTRE	993905918	SEC. GENERAL
93	AAHH JORGE CHAVEZ	MAYHUA TAIPE MARCELINO	997393319	SEC. GENERAL
94	AAFF AMP. JORGE CHAVEZ	ROSAS MORALES ROSMERY S.	965845517	SEC. GENERAL
95	AAFF SANTA ROSA DE HUASCAR	JAVIER CRUZ QUIÑONES	980758179	SEC. GENERAL
96	AA.HH. VIRGEN DEL CARMEN	FERMIN DE LA CFUZ ESPINOZA	987626711	SEC. GENERAL
97	AA.FF. UTUPARA	APAZA LUQUE ROXANA	999167936	SEC. GENERAL
98	AA.HH. BELEN	QUISPE RONDON FRANCISCO	985509841	SEC. GENERAL
99	AA.FF. NUEVO AMANECER PORGRESISTA DE BELEN	VIRGILIO CARBAJAL ESPINOZA	968808564	SEC. GENERAL
100	AAHH UNION PROGRESISTA DE LA ESPERANZA SECTOR AMP. BELEN	WALTER DIAZ APAHUEÑO	945885118	SEC. GENERAL
101	AA.FF. HIJOS DE VIRGEN DE LA ASUNCION	MAGDA LUZ COLLAO HUAYTALAY		
102	AA.FF. LAS BRISAS DE BELEN	ESTHER AYMARA AYQUIPA	984245020	SEC. ECONOMIA
103	AAFF PROGRESISTA DE LA ESPERANZA AMPLIACION TARAPACA	HIPOLITO YOVERA YOVERA	990168248	SEC. GENERAL
104	AA.FF. NUEVA ESPERANZA DE HUASCAR	ROLANDO SOLORZANO PEREZ	969546101	SEC. GENERAL
105	AAHH PROGRESISTA DE LA ESPERANZA SECTOR TARAPACA	ROLANDO FENOS PALOMINO	945097315	FISCAL
<b>Nº</b>	<b>ORGANIZACIÓN</b>	<b>REPRESENTANTE</b>	<b>TEL.</b>	<b>CARGO</b>
106	AAFF LAS LOMAS DE BRISAS DE HUASCAR	ACROTA MAMANI EUSEB IO	981573684 993105975	SEC. GENERAL
107	AA.FF. LOS CLAVELES DE BRISAS	CESAR PRIMO OBREGON	946887846	SEC.GENEERAL
108	AA.FF. EL BOSQUE	RICARDO HUAMAN ZEGARRA	993739293 968133948	
109	AA.HH. PROGRESISTAS DE LA ESPERANZA SECTOR LAS BRISAS	FILDER SABRIN ARAUJO	971129761	SEC. GENERAL
110	AA.FF. LAS AMAZONAS	SARITA ALVAREZ RODRIGUEZ	999420037	SEC. DE ACTAS
111	AA.FF. JERUSALEN DE LAS BRISAS DE HUASCAR	MARIZA LARINGANO RAMOS	983048614	SEC.GENEERAL
112	AAFF LAS VILLAS DE HUASCAR	LLOCLLE HUAYHUA HECTOR	947536661 986641168	
113	AA.FF. LOS ROSALES DE BELEN	JHONI ZARATE OCHOA	979603706	SEC. GENERAL
114	AA.FF. UNION ACOBAMBA	BENITO LAYME ZEDANO		SEC. GENERAL

115	AA.FF. LA FORTALEZA	JUAN MALPARTIDA DE LA CRUZ	994917331 943538835	SEC. GENERAL
116	AA.FF. LOS BALCONES DE BELEN	ALEJANDRO TERRONES QUISPE	990380750 980042856	SEC.GENEERAL
117	AAFF LOS MONITORES DE SAN LORENZO II	QUISPE ADCO MARTIN	964871651 979942588	SEC.GENEERAL
118	AA.FF.LEJANO OESTE	LUZ NERY CARLOS RAMIREZ	986163473	SEC. GENERAL
119	AA.HH. SAN LORENZO	FELICITA TACURI FUENTES	3881969	SEC. GENERAL
120	AA.HH. DEL AA.FF. LEJANO OESTE 28 DE JULIO	FRANCISCO BELLIDO ASTO	946534933 982893049	SEC. GENERAL
121	COMITS É DE PARUE N° 1 AMERICAS SEG CIUDADANA DE LA 1ERA ETAPA DE LA ASOC. PRO VIVI. LOS ALAMOS DE CTO. GRANDE	ORLANDO ESTANISLAO GUTIEREZ	994222096	PRESIDENTE
122	ASOC. MOTOTAXIS DE LA JUNTAS VECINALES	ELVIRA ALCANTARA CAHUANA	980551722 016635080	PRESIDENTA
123	COMITÉ DE OBRAS DE LA ASOC. PRO VIVIENDA LOS ALAMOS DE CANTO GRANDE	LISANDRO HUERE QUISPE	995454858	PRESIDENTE
<b>Nº</b>	<b>ORGANIZACIÓN</b>	<b>REPRESENTANTE</b>	<b>TEL.</b>	<b>CARGO</b>
124	COMITÉ DE PRO PARQUE UNION FE Y ESPERANZA	SILVESTRA LAGOS LIZARBE	985832939	PRESIDENTA
125	COMITÉ DE PARQUE SEGURIDAD CIUDADANA SEÑOR DE LOS MILAGROS GRUPO 15 HUASCAR	ROBLES ROQUE BLAS GONZALO	984584525	PRESIDENTE
126	COMITÉ DE PARQUE LOS ALAMOS	SONIA BARZOLA	990998422 3872338	PRESIDENTA
127	COMITÉ DE GESTION GRUPO VECINAL N° 8 SECTOR UPIS HUASCAR	AGUIRRE SANGUINEZ ELADIO	992936248	PRESIDENTE
128	COMITÉ DE OBRAS DE PISTAS Y VEREDAS DE UPIS HUASCAR	ANICETO QUISPE QUISPE	987091937	PRESIDENTE
129	COMITÉ DE PARQUE SEGURIDAD CIUDADANA SANTA ROSA II ETAPA LOS ALAMOS	VIRGINIA SILVIA ASCOY MEZA	989634313	PRESIDENTA
130	COMITÉ VECINAL CENTRAL DE PARQUE N° 2 SEC. UPIS HUASCAR	RODOLFO LARINGAÑO LARINGAÑO	964069287	PRESIDENTE
131	AA.HH. HUASCAR SECTOR GRUPO 3	LUIS BALDEZ CRUZ	988004593	SEC. GENERAL
132	COMITÉ DEL GRUPO 5 Y 6 UPIS HUASCAR	TEOFILO TRUJILLO GOMEZ	3882518	
133	COPRODES 8 6 GRUPO 8	JUAN TAYPE AROS	983311110	
134	HUASCAR GRUPO 13 SECTOR B	HELAGIO ANDIA PACHE	996520109	
135	COMITÉ DE OBRAS GRUPO 16 UPIS HUASCAR	MENDOZA HUAMAN HERBER	988663698	
136	GRUPO 12 PARDERO 6 HUASCAR	ESPEJO	984295341	SEC. GENERAL

COMUNA Nº 13		PROMOTORA: ROXANA PALOMINO SOLIER CEL. 999885349		
SECTOR PEREZ DE CUELLAR				
Nº	ORGANIZACIÓN	REPRESENTANTE	CARGO	TEL.
1	AA.HH. AMP. JAVIER PEREZ DE CUELLAR II ETAPA	PAULINA SALAS SUTTA	SEC. GENERAL	955471297
2	AA.FF NIÑO DE JESUSU DE TURPO	DELIA CASANCA ZAMORA	SEC. GENERAL	968453981
3	AA.FF. VIRGEN DEL CARMEN	ROXANA PALOMINO SOLIER	SEC. GENERAL	999885349
4	AA.FF. NUEVO BELEN	EDSON POSO CAMPOS	SEC. GENERAL	990904316
5	AA.FF. VILLA RICA	WALTER CHAMORRO JULCA	SEC. GENERAL	998539601
6	AA.FF. LA CAPILLA	ANDRES P. BUENDIA CAMARENA	SEC. GENERAL	999868157
7	ASOC. PRO VIVI LOS JARDINES DE JAVIER P. DE CUELLAR II ETAPA	VICTOR A. ESCOBAR PORTILLA	PRESIDENTE	975770250 971675391
8	AMP DE LA MZ. N y Ñ DE AAHH JAVIER PEREZ DE CUELLAR	AILIN A. LEON ORTIZ	SEC. GENERAL	990613741
9	AA.FF. EXTREMA VOLUNTAD	UBE TEODOCIO LEON REYES	SEC. GENERAL	982821413
10	AA.FF. AMPLIACION UNIDOS POR DIOS DE AA.HH. JAVIER PEREZ DE C.	JAVIER R. CARHUANCHO VERA	SEC. GENERAL	996321859 942638398
11	AMP DE LA MZ. D y F DE AAHH JAVIER PEREZ DE CUELLAR	EDITH J. OROPEZA GUTIERREZ	SEC. GENERAL	972053833 976178480
12	AA.HH ANDRES AVELINO CACERES II ETAPA JPC	S/D	X	X
13	AA.FF. EL PROGRESO SEC. JAVIER PEREZ DE CUELLAR	ROLANDO CORDOVA CARHUAPOMA	SEC. GENERAL	961054108 989818899
14	AA.FF DE LAS MANZANAS G Y F DEL AA.HH. JAVIER PEREZ DE CUELLAR	CLAUDIO CONDOR PALOMINO	SEC. GENERAL	970052785
15	AGRUP. FAMILIAR LOS VENCEDORES DEL AA.HH JAVIER PEREZ DE CUELLAR (PARTE ALTA)	HECTOR I. SALAZAR ARENAZA	SEC. GENERAL	975444410
16	ASOC. DE VIVI LOS LIBERTADORES (PARTE ALTA)	PARTIDA ELECTRONICA	SIN DIRIGENTE	
17	AA.HH TUPAC AMARU	SEGUNDO GODOS CIENFUEGOS	SEC. GENERAL	990518826
18	AA.FF SAKURA	SIN DIRIGENTE		
19	AA.FF. INCORPORACION B JAVIER PEREZ DE CUELLAR	LORENZA HIDALGO CAPCHA	SEC. GENERAL	985076449

20	ASOC. DE VIVI. LA PLANICIE J.P.C.	SIN DIRIGENTE		
21	ASOC. DE VIVI. EL MIRADOR DE P.D.C.	POMALAYA		
22	AA.FF LA MERCED	ALEX JARA LAURENT	SEC. GENERAL	957887930
23	AA.FF. AMPLIACION ANDRES AVELINO CACERES	BENJAMIN V. MORALES	SEC. GENERAL	975310923
24	AA.HH. INT. ANDRES AVELINO CACERES SANTA ROSA DE LIMA	EMEDGIO L. GUERRA SALAZAR	SEC. GENERAL	992402824
25	ASOC. DE PROP. DE VIVI. ENSENADA DEL ANILLO VIAL (PARTE ALTA)	JOSE RODRIGUEZ CASTILLO	PRESIDENTE	957200660
26	AAHH JAVIER PEREZ DE CUELLAR Y AMP DE LA MZ. K y L	ROSENDO LOPEZ CARRANZA	SEC. GENERAL	949563464
27	AA.FF. AMP. R1, T1 II ETAPA JAVIER PEREZ DE CUELLAR	NESTOR QUISPE ALDABAR	SEC. GENERAL	979490309
28	AA.FF. JUVENTUD RENACIENTE (PARTE ALTA)	JANETH CALERO VICTORIO	SEC. GENERAL	969503556
29	AA.HH. DANIEL ALCIDES CARRION	JULIAN CALERO MARTINEZ		989634546
30	AA.FF. SAMARIA	ALEJANDRINA ESPINOZA CONTRERAS	SEC. GENERAL	965673904
<b>SECTOR LOS CONSTRUCTORES</b>				
1	AA.FF. NUEVA JUVENTUD URB. MARISCAL CACERES	CARMEN MATOS WILDER ZALAZAR	SEC. GENERAL	964198830
2	AA. HH SAN JOSE OBRERO	MAXIMO FLORES VILCA	SEC. ORG.	989865681
3	AA.HH HERMANOS DE MOYOBAMBA	SANTOS MEGOS RAMIREZ	SEC. GENERAL	964288029
4	AA.FF. NUEVA JUVENTUD SECOT SA JOSE OBRERO	ONORATO CRUZ ZOLORZANO	SEC. GENERAL	983205841
5	AA.FF UNIDOS POR EL DESARROLLO	NESTOR ROJAS PICON	SEC. GENERAL	988367962
6	ASOC, DE VIVI. 14 DE FEBRERO	JULIA BRIOSSO	SEC. GENERAL	971606761
7	ASOC. FAMI. SERVICIOS SOCIALES PUEBLO MONTE DE SION	MARIO GARCIA CHERRES	PRESIDENTE	995946133 971811517
31	AA.HH AMPLIACION CIUDAD DE LOS CONSTRUCTORES	ANGEL D. BUENO	PRESIDENTE	95891683
29	AA.HH. CIUDAD DE LOS CONSTRUCTORES	JUAN CUEVAS MEDINA	PRESIDENTE	986999285 3929213
33	AA.HH. PROYEC. INTEGRAL NUEVA ALIANZA SECTOR CERRITO ALEGRE	GERMAN AQUINO	SUB SEC GENERAL	985275862



30	AA.FF. CRISTO DE PACHACAMILLA	VILLASANTES MARTINEZ FIDEL	SEC. GENERAL	991601726
35	AA.HH. PROYECTO INTEGRAL NUEVA ALIANZA LOS ANGELES II	S/D		
40	A.H. PROYECTO INTEGRAL NUEVA ALIANZA SEC LOS ANGELESII AMP.	MARCOS MAMANI HUACCO	SEC. GENERAL	409-2014
32	AA.FF. ALEJANDRO TOLEDO	ESTERCITA RIOS TANGO	SEC. GENERAL	989823486
34	AA.HH AGRUPACION FAMILIAR LOS LIBERTADORES	ASUNCION RAICO CABRERA	SEC. GENERAL	993225630
8				
9				
10	AA.HH. JULIO CESAR C. TELLO	ANTONIO HUANCA CCORISACA	SEC. GENERAL	992855039
11	AA.FF AMPLIACION MANZANAS D Y E DEL AA.HH JAVIER PEREZ DE CUELLAR	EDITH J. OROPEZA GUTIERREZ	SEC. GENERAL	977476299
27	ASOAC. DE VIVI.EL MIRADOR PEREZ DE CUELLAR ANEXO 22	SR. POMALAYA	PRESIDENTE	959044306
36	AA.FF. NUEVA ESPERANZA DE 27 DE MARZO	EFRAIN BAUTISTA IVAÑEZ	SEC. GENERAL	949903187
37	AA.HH SIGLO XXI SECTOR PRIMAVERA	MARIA MENDOZA PALOMINO	SEC. GENERAL	971909444
38	AA.HH. PROYECTO INTEGRAL NUEVA ALIANZA PARCELA 1 SECTOR 25 DE DICIEMBRE	ANICETO SOLANO LEAÑO	SEC. GENERAL	
39	A.F. DE LA NUEVA JUVENTUD DE CIUDAD DE LOS CONSTRUCTORES	HONORATO CRUZ SOLORZANO	SEC. GENERAL	983205841
41	AA.HH. 27 DE MARZO	JUAN M. RIVERA VASQUEZ	SEC.GENERAL	980423983
43	AA.HH. PROYECTO INTEGRAL NUEVA ALIANZA PARCELA 2 JUAN LANDAZURI	ENCARNACION VENTURA CAJUSOL	SEC. GENERAL	979650943
44	AMP. LA LIBERTAD 2DA ETAPA	CAMILON FLORES FLORES	SEC.GENERAL	964465009
45	AGRUP. FAMILIAR JUVENTUD RENACIENTE	JANETH CALERO VICTORIO	SEC. GENERAL	969503556
46	AA.HH. LA LIBERTAD	LEONCIO HUAMANZANA CASTAÑUA	SEC. GENERAL	940122912
47	AA.HH 25 DE DICIEMBRE	JOSE CAMPOS ESTRADA	VICEPRESIDENTE	940952978
48	AA.FF. EL PROGRESO SECTOR JAVIER PEREZ DE CUELLAR	ROLANDO CORDOVA CARHUAPOMA	SEC.GENERAL	961054108

49	AA.FF UNIDOS POR DIOS	JAVIER CARHUANCHO	SEC. GENERAL	99632185
50	AA.GG LOS VENCEDORES	HECTOR SALAZAR ARENAZA	SEC. GENERAL	975444410
51	AA.FF RINCONADA DEL SOL	PEDRO CHANCOS GARCIA	SEC. GENERAL	985893032
55	AA.FF NUEVA JUVENTUD	HONORATO CRUZ SOLORZANO	SEC. GENERAL	983205841
56	AA.FF ESTRELLA DE SANTA MARIA	ISRAITA MALLQUI SUAREZ	SEC. GENERAL	943404139
57	AA.FF AMPLIACION DE PRIMAVERA	GENOVEVA LAUREANO BRAVO	DELEGADA	985874275
58	ASOC. PROPIETARIOS DE LA CANDELARIA I Y II ETAPA	PERCY PACHAS NINA	PRESIDENTE	998198302
59	ASOC. DE VIVI. LA RINCONADA DE SANTA MARIA	ABDON TORRES RECUJAY	PRESIDENTE	998455143
60	ASOC. DE VIVI. EL MIRADOR DE LAS LOMAS	RUBEN PARIONA GONZALES	PRESIDENTE	989192972
61	AA.FF 4 DE AGOSTO	JUA HUAMAN CHAMBI	SEC. GENERAL	993932609
62	AA.FF SAN JUAN BAUTISTA	CESAR ALVINO VELASQUEZ	SEC. GENERAL	999003115
63	AA.FF. NUEVA ALIANZA	HAYDEE C. LEZAMA ROJAS	SEC.GENERAL	988634183
64	AMPLIACION 1ERO DE AGOSTO	JOSELOPEZ NECIOSUP	PRESIDENTE	980099508
65	ASOC. DE VIVI. LAS LOMAS DE SAN ANTONIO	EUCARIO PARIONA PALOMINO	PRESIDENTE	990022671
66	LOS BALCONES DE SANTA MARIA	EDUARDO SUAREZ CASTRO	PRESIDENTE	993010616
67	ASOC. DE VIVIENDA LOS PINOS	SIN DIRIGENTE		
68	ASOC. VIVI. LOS AZULES	SIN DIRIGENTE		
69	AA.FF PRIMAVERA	MARIA MENDOZA PALOMINO	PRESIDENTA	955664811
70	ASOC. DE VIVI. EL PARAISO DE SANTA MARIA	MARIA ISABEL CALDERON	EX. DIRIGENTE	942073211
71	AA.FF ASOC. SAN CAMILO	CRISTOBAL BARTOREN OLIVA	PRESIDENTE	
72	AA.FF LA AMPLIACION PLANICIE	CESAR C. ESPINOZA CONTRERAS		

74	AA.FF SEÑOR DE LUREN PRIMERO	HUBERT CALDDERON MUÑOS	PRESIDENTE	997905393
75	AA.FF. MIRADOR DE 4 DE ABRIL	JOSE PINEDO CEPEDA	SEC. GENERAL	985074738
76	AA.FF LAS PRADERAS DE LAS LOMAS	CANCINO FLORES	SEC. GENERAL	980282161
77	AA.FF EL PROGRESO JAVIER PEREZ DE CUELLAR	ALBERTO AQUINO RIVERA	SEC. GENERAL	992099466
78	AA.FF LAS ROCAS	PUAL GUILLEN CONDORI	SEC. GENERAL	988536176
79	BUENA VISTA 27 DE MARZO	BALBINO JURO MENDOZA	SEC. GENERAL	999747867
80	AA.FF CRUZ DE MAYO	IRIS TEMOCHE HUAPAYA	SEC. GENERAL	965317922
81	ASOCIACION LAS PRDERAS DE SAN IGNACIO	WILMERE VALENZUELA	PRESIDENTE	995479702
82	AA.FF MERCEDES CABANILLAS	LILI MENDOZAA	SEC. GENERAL	945356227
83	AA.FF SEÑOR DE LOS MILAGROS SIGLO XXI	OCTAVIA N. LLANOS MORALES	SEC. GENERAL	979067862
84	AA.HH VILLA SOLIDARIDAD	EDGARDO RACACHA EUANGELISTA	SEC. GENERAL	996998634
85	AA.FF BUENA VISTA	PAUL GUILLEN CONDORI	SEC. GENERAL	988536176
86	AA.FF. LAS VEGAS II ETAPA	LUIS RAMOS	SEC. ECONOMIA	995798760
87	AMP. PARCELA III SANTA MARIA	WASHINGTON SALOMA	SEC. GENERAL	
88	ASOC. DE VIVI. AVIPRA	GOMEZ HUALCOQUE MANUEL	SEC. GENERAL	986856277
89	COMEDOR DE PARQUE Y SEG. CIUD.DE LA MZ C1 AL C11 DE LA ASOC. DE PROP DE MCAL CACERES II	GISELA T. INCA DE LA CRUZ	PRESIDENTA	975163866
90	COMEDOR DE MADRES CORONEL JUAN VALER SANDOVAL	YOLANDA J. ZURICHAQUI FLORES	PRESIDENTA	985684486 7867509
91	COMEDOR POPULAR 22 DE ABRIL	CAROLINA SALVADOR CARDENAS ELOSDELIA ASTO CCENTE	PRESIDENTA TESORERA	992005571 992005571
92	COMEDOR POPULAR NUEVA ESPERANZA DE ANDAHUARI	ELIA CRISTOBAL BRICEÑO	PRESIDENTA	989909828
93	COMEDOR SANTA ISABEL CODIGO CCO61043	MAURA ORIHUELA RAMOS	PRESIDENTA	972622968 3879598
94	CLUB DE MADRES CRISTO PACHACAMILLA	MARGARITA CERNA	FISCAL	981918361

95	OSB.COMEDOR ELENA AGUIRRE DE PROLONGACION STA MARIA	GRADIS ARROYO ROSALES	PRESIDENTA	971729581
96	AA.FF. SANTA ROSA DE SANTA MARIA	GERMAN MATIAS CUEVA ASTOLA	SEC. ORG.	990102042
97	AA.FF. NUEVO MILENIO	CORNELIA LAYANGO CUMANI	SEC. GENERAL	950845139 3032335
98	AA.HH. VILLA 2 DE ENERO	WILDER R. CORDOVA VILLANUEVA	SEC. GENERAL	963900194
99	AA.HH. STA MARIA AMP PARCELA I SECTOR PRIMERO DE AGOSTO	DOGOBERTO GARCIA ALFARO	SEC. GENERAL	956281808
##	AA.FF. EL AYLLU DE ESANTA ROSA	MARGARITA O. VEGA CARDENAS	SEC. GENERAL	995841063 7699232
##	AA.HH AMP SANTA MARIA PARCELA 2 SEC PROLOG STA MARIA	GISELA T.INCA DE LA CRUZ	SEC. GENERAL	975163866
##	AA.HH AMPLIACION LA GRUTA DE SANTA MARIA	KENNEDY DIONICIO VEGA	SEC. GENERAL	981006731
##	AA.FF 28 DE FEBRERO DEL AA.HH SANTA MARIA	FREDY PAUCAR YAUUVILCA	SEC. GENERAL	974685794
##	AA.FF. LAS LUMBRERAS	CLEOPE QUISPE HUAMAN	PRESIDENTE	994503115
##	AMPLIACION LA LIBERTAD 2DA ETAPA	CAMILON FLORES FLORES	SEC. GENERAL	964465009
##	AA.HH LA LIBERTAD	LEONCIO HUAMAN CASTAÑUA	PRESIDENTE	940122912
##	AA.HH 26 DE NOVIEMBRE	WALTER NEYRA FARFAN	PRESIDENTE	976447518
##	AA.FF. T 2 AMP. DEL AA.HH. SANTA MARIA	ZORAIDA ROSA VARGAS PADILLA	SEC. GENERAL	971748307
##	AA.HH SANTA MARIA	ISIDORA MALLQUI BILBAO	SEC. GENERAL	971478524
##	AA.FF 29 DE OCTUBRE 2DA ETAPA DE LA PARCELA 1.S.M	MATIAZA E. PEÑA FERNANDEZ	PRESIDENTE	987446238
##	AA.FF. LOS PORTALES DE SANTA MARIA	FLORENTINO ROJAS SINCHI	SEC. GENERAL	945095161
##	AA.HH. SANTA MARIA SECTOR LAS LOMAS PARCELA 4	MANUEL MAGALLANES SARAVIA	SEC.GENERAL	999983624
##	ASOC. VIVI LAS PRADERAS DE SANTA MARIA AVIPRA	MANUEL GOMEZ HUACACOLQUE	PRESIDENTE	986856277
##	AA.FF. NUEVO PROGRESO DE SANTA MARIA	ADOLFO FLORES RONCAL	SEC. GENERAL	987379463
##	AA.HH SIGLO XXI SECTOR PRIMAVERA	MARIA MENDOZA PALOMINO	SEC. GENERAL	945775617

##	AA.FF. LA NUEVA AGRUPACION LOS JARDINES	CESAR CANTAÑO ORTEGA	PRESIDENTE	992404408
##	AA.FF. SAN VALENTIN	ALICIA CAMARENA GARCIA	SEC.GENERAL	976447518

COMUNA N° 14		PROMOTOR: DANIEL ALVITES CEL. 965994693		
N°	ORGANIZACIÓN	REPRESENTANTE	TELEFONO	CARGO
1	AAHH SAN SALVADOR	DAVID CASTAÑEDA BLANCO	989719719-968373918	SEC. GENERAL
2	AAHH PROYECTO INTEGRAL CHAVIN DE HUANTAR SECTOR CRUZ DEL CHALPON	NICEAS TITO MERMA	985991185	SEC. GENERAL
3	AAHH PROYECTO INTEGRAL CHAVIN DE HUANTAR SECTOR AMPLIACION ARRIBA PERU	CARLOS GUITIERRE ALCANTARA	966641568 993963730	SEC. GENERAL
4	A.F LAS TORRES DE CRUZ BLANCA AH BAYOVAR AMPLIACION DEL DISTRITO DE SJL	CONSTANTINO RAMOS CORDOVA	945281181 986525767	SUB SEC. GRAL
5	AA.FF. LOURES CAMONES MUÑOZ	IVAN CATALAN	990507962	SEC. GENERAL
6	AGRUPACION FAMILIAR LA FORTALEZA 3era ZONA BAYOVAR	DANIEL RIVADENEIRA LLAUCE	996459384	SEC. GENERAL
7	AAHH JOSE SABOGAL 3era ETAOA BAYOVAR	MARUJA VARGAS VARGAS	978821257	SEC. GENERAL
8	AGRUPACION FAMILIAR LOS NUEVOS JAZMINES 3era ZONA BAYOVAR	DEYDAME PEINPICO MELENDEZ	971654674	SEC. GENERAL
9	AAH.FF. VALLE SAGRADO BAYOVAR	ALEJANDRO SAAVEDRA HONORARIO	966724945	SEC. GENERAL
10	A. F LAS PALMERAS AGRUFALPA	EINE SATALAY CALDERON	999914375	PRESIDENTE
11	AAHH BAYOVAR AMPL. PARCELA A SEC. CERRO VISTA ALEGRE	DEMETRIO GERALDO ORE	993027576-981921007	SEC. GENERAL
12	AF AMPLIACION NUEVO SAN SALVADOR	LEONARDO SANTOS MARINO	962988423	SEC. GENERAL
13	BAYOVAR AMPLIACION TERCERA ZONA SECTOR SANTA ROSA	FELIPE RAMOS MANSALVO	995636906	SEC. GENERAL
14	AA.FF. ALFONSO UGARTE	MOISES AQUINO RAMIREZ	995636906	SEC. GENERAL
15	A.F AMPLIACION DEL SECTOR CERRO VISTA ALEGRE	GILMER CHAVEZ SANCHEZ	953595265	SEC. GENERAL
16	AAHH MARISCAL RAMON CASTILLA LUIS SANCHEZ CERRO	GEREMIAS VILLALBA HINOJOSA	950524917	SEC. GENERAL
17	AF LAS LOMAS DE BAYOVAR DE SJL	ISMAEL VALVERDE BRUNO	971275126	SEC. GNERAL
18	AAHH BAYOVAR AMPLIACION SECTOR ANTENOR ORREGO	SANTIAGO PEÑA AYALA	975214461	SEC. GENERAL
19	AF VILLA PARAISO	ROBERTO QUISPE HINOJOSA	997824366	SEC GENERAL
20	AA FF 25 DE DICIEMBRE	HONOROTA SALLO VILLA	991165312	SEC. GENERAL
21	AF NIÑO JESUS	VIDAL POLICARPO JARA	983247107	SEC GENERAL
22	COMITÉ DEL MURO DE CONTENCION ENREJADO Y DESAFECTACION DE USO DE LA LOSA DEL AAHH BAYOVAR	ESTEBAN ANDRADA GUERRA	992062524	VICE-PRESIDENTE
23	A.F NUEVO AMANECER BAYOVAR	ALFONSO CHAVEZ DIOSES	988226771	SEC GENERAL
24	AF SANTA CRUZ 3ERA ZONA BAYOVAR	GIOVANA A. VILLANUEVA-	953569789	SEC. GENERAL
25	A. F SEÑOR DE LOS MILAGROS DE BAYOVAR	CARLOS DE LA CRUZ SINCHI	957930071	SEC- GENERAL
26	AF EL MIRADOR 3era ZONA INTEGRACION BAYOVAR	OCTAVIO VILLA FUERTE MEZA	991405236	SEC- GENERAL
27	A.H UNIDAD DE LOS PUEBLOS SECTOR AMP. 22 DE NOVIEMBRE	SOLIO ESPINOZA PICON	964174025	SEC. GENERAL
28	AMPLIACION MZ 29 BAYOVAR 2da Zona	FELIX RAMIREZ TORRES	957891538	SEC. GENERAL
29	COMITÉ DEL PARQUE N° 4 SEÑOR DE LOS MILAGROS DE LA 3ra ZONA DE BAYOVAR	BELISARIO QUISPE NENA	990480361	PRESIDETE
30	AMPLIACION PARCELA A SECTOR CRUZ BLANCA 3era ZONA DE BAYOVAR	JUANA INGA HERQUINIO	3921630	SAEC. DE ORG.
31	ASOC. DE COMERCIANTES PROGRESISTAS DEL PERU ACOPPER	LUISA HERNANDEZ GONZALES	940563096	PRESIDENTE
32	AA HH RAMIRO PRIALE PRIALE	SENOBIA VASQUEZ RAMIREZ-	984301718-	SEC. GENERAL
33	ASOC. DE VIVIENDA BUENOS AIRES	PEDRO JULIAN PALACIOS MEDINA	995384428	SEC. GENERAL
34	AA.FF BALCON DE BAYOVAR	DANY RUBEL FLORES	946353400	SEC. GENERAL
35	COMITÉ DE OBRAS PISTAS VEREDAS Y SEG. CIUDADANA DE LA AV J.C MARIATEGUI	MARIA MEDINA PERZ	947748685	PRESIDENTA
36	AF LAS MERCEDES	MISAELE ALEJANDRO BENANCIO	953735327	SEC. GENERAL-
37	AAHH BAYOVAR AMPLIACION SECTOR UNION Y PROGRESO	MARDONIO ALBERTO CONCO	995783751	SEC. GENERAL

38	AAFF SAN MIGUEL DE POYAU PAMPA	RODRIGUEZ ALCANTARA DAMIAN	999390803-964434084	SEC. GENERAL
39	AAHH BAYOVAR AMPLIACION SECTOR 7 DE JUNIO	FERNANDO SILVA SOLANO	987741028	SEC. GENERAL
40	AA FF VIRGEN DEL CARMEN BAYOVAR I ZONA	ADRIAN ZAPAT ALFARO	985932679-983499109	SEC. GENERAL
41	AA FF VICTOR RAUL HAYA DE LA TORRE AMPLIACION BAYOVAR	LEONARDO ATANACIO VELLILLE	990437438	SEC. GENERAL
42	AA.HH. BAYOVAR AMP. SECTOR ANTERO ORREGO 3 era ZONA	SANTIAGO PEÑA AYALA	9755214461	SEC. GENERAL
43	COMITÉ DEL PARQUE Y SEGURIDAD CIUDADANA LA PRIMAVERA 1 °era ZONA BAYOVAR	CEFERINO FILADOLFO- DIAZ ARNAO	3929251	SEC. GENERAL
44	AA.HH. CORAZON DE JESUS 2DA ZONA DE BAYOVAR	GRACIELA RODRIGUEZ ACOSTA	973775896	SEC. GENERAL
45	A.F RENACER PERUANO 1°era ZONA DE BAYOVAR	CARLOS CATUNTA CHAMBI	991303225	SEC. GENERAL
46	MZ - S1 LOTE III ZONA DE BAYOVAR	JOSE ANDRES HERRERA PASTOR	3924139-946434821	SEC. GENERAL
47	AGRUPACION FAMILIAR LA NUNA PRIMAVERA 3era zona de BAYOVAR	ERIKA CALDERON PEREZ	960110898	SEC. GENERAL
48	A. H SECTOR SANTA ROSA	JOSE CALLUPE SANTOS	994533253-954476392	SEC. GENERAL
49	A. F EL MRADOR LOS ANGELES DE BAYOVAR	JUDIT CHAMORRO TRUJILLO	942656632-947654978	SEC. GENERAL
50	LOSA DEPORTIVA 3era ZONA BAYOVAR - PARQUE	RODOLFO CONTRERAS GUTIERREZ	990480361	SEC. DATAS
51	A. F LAS NUEVA ESTRELLA 3era ZONA BAYOVAR	ROQUE GARCIA	974660539	SUB SEC. GENERAL
52	A.H PROYECTO INTEGRAL CHAVIN DE HUANTAR SEC. LA FORTALEZA	ANTONIO RAMIREZ FLORES	939766414	SEC. GENERAL
53	I.E. N° 120 MANUEL ROBLES ALARCON DE BAYOVAR	JUAN CORTEGANA AGUILAR	8864300	PRESIDENTE
54	COMITÉ DE OBRAS MZ K 1 N°1 - 01 AMPLIACION 3°era ZONA BAYOVAR	ANDRES TITO RAMOS	977252442	PRESIDENTE
55	COMITÉ DEL PARQUE LOS ROSALES 2DA ZONA BAYOVAR	GLORIA PADILLA TAVOADA	948193754	SEC. DE ACTAS
56	AMP. BAYOVAR PARCELA A SEC. CRUZ BLANCA ZONA 11 SJL	AGUSTIN FLORES VILCAPOMA	992645103-3921630	SEC. GENERAL
57	AAHH LOS HEROES DE TIWUINSA era ZONA BAYOVAR	ALFREDO TICONA QUISPE	964790023	SEC. GENERAL
58	AAHH CRUZ BLANCA 3era ZONA BAYOVAR	ROSARIO RIVERA CLEMENTE	992645103	SEC. GENERAL
59	AH BAYOVAR 1era ZONA	RUNDADOR A. CALDERON POLO	971243052	SEC. GENERAL
60	A. H ARRIBA PERU	CLEMENTE PEÑA SIFUENTES	997141320	SEC. GENERAL
61	A.F CRUZ DEL CHALPON	JOSE ACOSTA CASUSOL	954013309	SEC. GENERAL
62	COMITÉ DE PARQUE LAS 4 ROSAS	MARISOL LOPEZ YARASCA	945285600	VICE-PRESIDENTE
63	AGRUP. FAMILIAR NUEVO AMANECER BELLA DURMIENTE	FREDY HERRERA ALANIA	946589346	SE. GENERAL
64	A.H JESUS OROPEZA CHONTA JOSE MARTINEZ GALLARDO	JOSE MARTINEZ GALLARDO	992042383	SEC.GENERAL
65	ASOCIACION PRO VIVIENDA BUENOS AIRES	PEDRO JULIAN PALACIOS MEDINA	995384429	SEC. GENERAL
66	ASOCIACION DE PROPIETARIOS CIUDAD DE MARISCAL CACERES	CARLOS JULIO VALDEZ	992076690	SEC. GENERAL
67	AMP. VILLAVERDE PROYECTO INTEGRAL CHAVIN DE HUANTAR	JOSE MANUEL VERGARAY	996884668	SEC. GENERAL
68	COMITÉ DEL PARQUE LOS ROSALES 1ERA ZONA BAYOVAR	PEDRO GUTIERREZ ALIAGA	993250352	SEC. GENERAL
69	COMITÉ DE PARQUE MAYORCA PROYECTOS ESPECIALES 2DA ZONA	SANTOS SANTISTEBAN SANTISTEBAN	976974053	SEC. GENERAL

COMUNA N° 15		PROMOTORA: ELSA AIDA VILCA CRISTOBAL CEL. 969415232		
N°	ORGANIZACIÓN	REPRESENTANTE	CARGO	TELEFONO
1	AA.FF 14 DE SEPTIEMBRE	SEBASTIAN LUNA YAURICASA	SEC. GENERAL	989692667
2	AA.FF. EL PROGRESO 10 DE OCTUBRE	CIPRIANO HUARAL GONZALES	SEC. GENERAL	980345037
3	AA.FF LOS BALCONES VERDES	ROXANA PAMELA	SEC. GENERAL	949295092
4	AA.FF VIRGEN DEL CARMEN SECTOR SAUL CANTORAL	AURELIO MAMANI QUILLA	CORDINADOR	994403446
5	AA.FF VIRGEN DEL CARMEN	ANA LUISA MARTINEZ LOPEZ	PRESIDENTE	971747874
6	AA.FF DIOS ES AMOR	ANA MARIA COLQUE JUAREZ	PRESIDENTE	941575576
7	AA.FF LOS CLAVELES	OBLITAS AMANCIO AGUIRRE	PRESIDENTE	988611676
8	AA.FF 7 DE JUNIO	JULIO FLORES LOPEZ	SEC. GENERAL	968671701
9	AA.FF. 1° DE MAYO NUEVA GENERACIÓN DE NACIONES UNIDAS	JUAN NIZAMA MARTINEZ	SEC. GENERAL	
10	AA.HH SAUL CANTORAL HUAMANI	MELSI MOROCHO ENCALADA	SEC.GENERAL	982159848

11	AA.FF NUEVO AMANECER (CRISTO REY)	ARTURO SANTINO ESTEBAN GOMEZ	SEC. GENERAL	983943304
12	AA.FF NUEVO AMANECER (CASA BLANCA)	SANDRA AGUILA	SEC. GENERAL	975481914
13	AA.FF GLORIOSO 9 DE OCTUBRE	LUIS DEMETRIO CABRERA BAUTISTA	SEC.GENERAL	966856078
14	AA.FF. CRISTO REY AMP. 7	KENEDY PISANGO ISUIZA	SEC. GENERAL	962250021
15	AA.FF JESUS DE NASARETH SECTOR SAUL CANTORAL	FREDY RUIZ ABARCA	SEC. GENERAL	951581152
16	AA.FF PRADERAS HIJOS DE CRISTO REY	CARLOS ENRIQUE GONZALES GURMENDI	SEC.GENERAL	996840391
17	AA.FF LOS JARDINES DE SANTA ROSA	GERMAN HUARHUACHI CURO	SEC. GENERAL	980556671
18	ASOC. DE VENDEDORES DE LA BEBIDA TRADICIONAL LOS EMPRENDEDORES	SILVERIA MICHA MICHA	PRESIDENTE	940825100
19	AA.FF LOS PORTALES II ETAPA 10 DE OCTUBRE	KLEIVER CULQUI VIDANTE	SEC. GENERAL	98893756
20	AA.FF LOS ANDES	DIONICIO PORTURAS BOBADILLA	SEC. GENERAL	989535383
21	AA.FF 15 DE MARZO	DAID DURAN LUNASCO	SEC GENERAL	966412055
22	AA.HH INTERGRACION SOCIED. PROGRE. SEC. VILLA VIRGEN	JUAN DE DIOS SIXTO TAYPE	SEC. GENERAL	947150603
23	AA.FF LOS GIRASOLES	MARISOL BARZOLA MALLMA	SEC. GENERAL	954476329
24	AA.FF AMPLIACION CINCO CRISTO REY	MARLENY URETA HINOSTROZA	SEC. GENERAL	983688018
25	AA.FF AMPLIACION CUATRO CRISTO REY	PAATRICIA ROSADO AQUINO	SEC. GENERAL	999565620
26	AA.FF AMPLIACION 1;2 CRISTO REY	JUA BERNAGE MARQUEZ CHAGUA	SEC. GENERAL	949195444
27	AA.HH MUNICIPAL 10 DE OCTUBRE	LUIS ALBERTO PEREZ SUAREZ	SEC. GENERAL	987948365
28	AA.FF. SU SANTIDAD J.P. II	JORGE MATTOS TRUJILLO	SEC. GENERAL	990000685
29	AA.FF NUEVA LUZ	JULIO CESAR VILLANUEVA SIERRA	SEC. GENERAL	94658367
30	AA.FF NUEVO PROGRESO (CASA BLANCA)	WILFREDO DAMIAN ÑAHUI	SEC.GENERAL	999569199
31	AA.HH SU SANTIDAD JUAN PABLO II	VICTOR AURELIO PAZ LOPEZ	SEC. GENERAL	985214938
32	AA.FF LOS GIRASOLES DE MARIA DE JESUS	PREDENCIO AIQUIPA P. BARZOLA INGAROCA	VICE PRESIDEN	972844992
33	AA.FF PUNTA HERMOSA	LUCIANO AGUSTIN MURRUGARRA DIAZ	SEC. GENERAL	992337340
34	AA.FF LA FLORIDA SAUL CANTORAL 2DA ETAPA CTO GRANDE	ENRIQUE CARAMANTI CRUZ	SEC. GENERAL	985889220
35	AA.HH. PROYECTO INTEGRAL NUEVO SAN JUAN PARCELA B SESTOR CORONEL E.P. JUAN VALER SANDOVAL	LORETO MALLA CRUZ	SEC.GENERAL	976568654
36	AA.FF 28 DE MARZO JUAN PABLO II 3ERA ETAPA	MAURO GAMBOA MARTINEZ	SEC. GENEARL	993980451
37	AA.HH JESUSU DE NAZARETH	ROY ZENON ROQUE SOLANO	SEC. GENERAL	985015122
38	ASOC. DE MOTOTAXIS 10 DE OCTUBRE Y 15 DE AGOSTO	JORGE OSWALDO HUAMANI CANTORAL	PRESIDENTE	982417952
39	AA.FF PLANICIE	IRENE MEDINA CABELLO	SEC.GENERAL	992080185
40	AA.FF SANTA ROSA DE LIMA	ELSA AIDA VILCA CRISTOBAL	SEC. GENERAL	969415232
41	AA.FF EL PROGRESO	MULLER ARTIME MONTES PACHECO	SEC. GENERAL	980345037
42	AA.FF SAGRADO CORAZON DE JESUS	CELESTINO SANCHEZ BONIFACIO	SEC GENERAL	985944300
43	AA.FF SAN MATEO DE LOS JARDINES	ELMA INES ANGULO DURANA	SEC. GENERAL	980480516
44	ORG. DE POBLA. AA.HH PERMANENTE SOMOS LIBRES	WILDER ALMAGRO MENDOZA LOPEZ	PRESIDENTE	961524316
45	AA.FF NUEVA JUVENTUD LAS LOMAS DE CASA BLANCA	MARIA ABAD ANANINGO	SEC.GENERAL	992542040
46	AA.FF 18 DE AGOSTO	ROBERTO VALLE CARHUARICCA	PRESIDENTE	988632638
47	AMPLIACION AA.FF 28 JUAN PABLO II 1ERA ETAPA	MAURO GAMBOA MARTINEZ	COORDINADOR	993980451
48	AA.HH SECTOR LOS JARDINES	MARCELINO PAUCCA QUISPE	EX.SEC.DE ACTAS	949792365
49	AA.FF CRISTO NUEVA MONTAÑA	NO HAY DIRECTIVA	X	X
50	AA.HH SEÑOR DE LOS MILAGROS	ANGEL YUFRI CAMA	SEC. GENERAL	X
51	AA.HH 10 DE OCTUBRE SEÑOR DE LA JUSTICIA	FRANCISCOS ZEVALLOS CHANANE	FISCAL	987013980
52	ASOC. DE VIVIENDAS EL MIRADOR DE BELLAVISTA	JUAN JOSE QUISPE PRUDENCIO	SEC. GENERAL	930435680
53	AA.FF VIRGENN DEL CARMEN DEL PEDREGAL			
54	ASOC. DE VIVIENDA LOS JARDINES DE CASA BLANCA	GUILLERMO PUMA	X	X
55	AA.HH ALTO CENEP	NO TIENE DIRIGENTES	X	X
56	AA.HH LAS LOMAS DE CASA BLANCA	NO TIENE DIRIGENTES	X	X
57	AA.HH CRISTO REY AMPLIACION 07	KENEDY PISANGO ISUIZA	SEC. GENERAL	975368320
58	AA.FF AMPLIACION 04 SAGRADO CORAZON DE CRISTO REY	LUCIO HUAMAN QUISPE	PRESIDENTE	991272457
59	PROYECTO INTEGRACION NUEVO SAN JUAN SECTOR CRISTO REY AMPLI. 04	ANA MARIA CONCEPCIÓN		941575576
60	AA.HH INTEGRA. SOLIDAD Y PROGRESO SEC. ANTONIO RAYMONDI 1 Y 2	DAYANA FLORES RODRIGUEZ	SEC. GENERAL	991534009
61	AA.FF NUEVO PERU	ENERITA CARINA ROJAS MALQUI	SEC. DE ACTAS	963856581
62	AA.HH PEDRO SASALI	WALTER ROJAS PRETEL	SEC.GENERAL	991285019



63	ASOC. DE VIVIENDA CASA BLANCA	ROSITA LLAVE SANTILLAN	EX. SEC. GENERAL	995263455
64	INTEGRA. SOLID. Y PROG. SAN JUAN DE CASA BLANCA	FAUSTO SABYA SANGOMA		
65	AA.HH LOS FRUTALES	NO HAY DIRECTIVA		
66	AA.HH AMPLIACION VILL VILLA VIRGEN	MARIA GOMES LEONIDAS		
67	AA.FF NACIONES UNIDAS	JUAN LIZA		945414959
68	AA.HH SECTOR LOS JARDINES	MARCELINO PAUCCA QUISPE	EX. SEC. DE ACTAS	949792385
69	AA.FF JUAN VALER	LORETO MALLCA CRUZ	SEC. GENERAL	
70	AA.FF MARIA DE JESUS COMITÉ 2	JULIO CESAR SANCHEZ HERNANDEZ	SEC. GENERAL	
71	AA.FF MARIA DE JESUS COMITÉ 3	FRANCISCO PALOMOINO	SEC. GENERAL	997056277
72	AA.HH MARIA DE JESUS PANTE TITULADA	LENIN CARI LAURA	SEC. GENERAL	97675569
73	AA.FF EL SUDARIO	JUAN TEBEZ DOMINGUEZ	VOCAL	978029044
74	AA.FF JUAN PABLO II	ALEXANDER SIANCA GOMEZ	EX. SEC. GENERAL	943686115
75	AMPLIACION JESUS DE NASARETH	JOHANA HUACCCO GARCIA	ASIS. SOCIAL	982048627
76	AA.HH JESUS NASARETH	HECTOR VALDIVIA MACINI	SEC. GENERAL	
77	ASOC. DE COMERCIANTES 18 DE FEBRERO	OLI DAHUA HEMAS		978416340
78	AA.FF. SOL NACIENTE SECTOR 10 DE OCTUBRE	OCTAVIO SERRANO BOLIVAR		963452492

<b>COMUNA Nº 16</b>		<b>PROMOTOR: DANIEL ALVITES VILLAGARAY CEL. 980511861</b>		
<b>Nº</b>	<b>ORGANIZACIÓN</b>	<b>REPRESENTANTE</b>	<b>CARGO</b>	<b>TEL.</b>
1	ASOCIACION GENERACION CANO SIESQUEN	SABINO PABLO TIBURCIO CANO	PRESIDENTE	985083928
2	AAHH. CESAR VALLEJO	ESTEBAN JESUS ALVARADO SOSA	SEC. GENERAL	
3	AGRUPACION FAMILIAR EN LA MIRA DEL ÉXITO	GIOVANA CARDENAS CABELLO	PRESIDENTE	963624544
4	ASOCIACION AGROPECUARIA ESPEJO DEL CIELO	SATURNINA GOMEZ APONTE	PRESIDENTE	967748550
5	COMEDOR CLUB DE MADRES MARIA AUXILIADORA-CRUZ DE MOTUPE	LUZ REYNA HUARCAYA REMICIO	PRESIDENTE	971781590
6	AA.HH. PUEBLOS UNIDOS SEC. SEÑOR DE MURUHUAY	DOGONICIO HUAMANI RIMACHI	SEC. GENERAL	964734476
7	COMEDOR 14 DE FEBRERO DE SJL	GISELA BERTHA SANCHEZ ALVAREZ	PRESIDENTE	992888245
8	AA.HH. ENRIQUE MONTENEGRO	HERMELINDA CLAUDIO TARAZONA	SEC. GENERAL	975385590
9	URBANIZACION CRUZ DE MOTUPE	JOSE IRENEO ODRIA SALDAÑA	PRESIDENTE	987742124
10	COMITÉ DE OBRAS EN GENERAL DEL CUARTO SEC. DE LA ASOC. DE VIV. MANOS DE DIOS	JULIO CESAR SANCHEZ HERNANDEZ	PRESIDENTE	947160419
11	A.H NUEVA ESPERANZA	SIN DIRIGENTE		
<b>Nº</b>	<b>ORGANIZACIÓN</b>	<b>REPRESENTANTE</b>	<b>CARGO</b>	<b>TEL.</b>
12	ASOC. DE VIVIENDA MANOS DE DIOS	JUAN SICUARI HUAMAN	PRESIDENTE	976229528
13	AA.FF. REINCORPORACION AL A.H. NUEVA JERUSALEN SECTOR A	CLAUDIO POMASANCCO SULCA	SEC. GENERAL	976883175
14	AA.HH. LOS CLAVELES	ECTOR MALLQUI BENDEZU	SEC. GENERAL	956150744
15	ASOC.LOS HUARTOS DE CANTO CHICO	SIN DIRIGENTE		
16	AA.FF. 28 DE JULIO	FERNANDO IDILIO DIAZ YAUYO	SEC. GENERAL	994851551
17	CLUB DE MADRES MARIA PARADO DE BELLIDO A.H. CRUZ DE MOTUPE	CANDELARIA ECHACCAYA	PRESIDENTE	982360460
18	AGRUPACION FAMILIAR DESARROLLO 1	MIGUEL SILVA LUJAN	SEC. GENERAL	970975235
19	ASOC. DE VIV. MIGUEL CRAU 8 DE OCTUBRE	ELSA LILIA PEÑA ZACARIAS	PRESIDENTE	995835509
20	A.H CANGALLO Y AMPLIACIONES	JAIME RAMOS FLORES	SEC. GENERAL	980062469
21	AGRUP. FAMILIAR LAS VIÑAS	FLAVIO HERNALDO	SEC. GENERAL	985418089
22	A.F 4 DE FEBRERO	ROBERT PASQUEL PABLO	SEC. GENERAL	996702377
23	COMITÉ DE OBRAS DE PISTAS Y VEREDAS DEL A.H. UNION Y POGRESO SEC. 14 DE FEBRERO	SANTOS YSABEL HONORIO MONTOYA	PRESIDENTE	956750490
<b>Nº</b>	<b>ORGANIZACIÓN</b>	<b>REPRESENTANTE</b>	<b>CARGO</b>	<b>TEL.</b>
24	A.F. LAS TERRAZAS II	SABINA TRABAJ NUÑEZ	SEC. GENERAL	952528192
25	A.F. 24 DE JULIO	EBER OSEAS VALERIO QUISPER	SEC. GENERAL	990519541
26	A.F.LAS COLINAS DE SAN JUAN DE LURIGANCHO	FAUSTO ROMERO ABANTO	PRESIDENTE	997297666
27	A.F. NUEVA IMAGEN	GENARO CORCUERA C.	SEC. GENERAL	965091105
28	A.F. RAICES DE JICAMARCA	SEGUNDO MAXIMO AYALA BAYOBAR	SEC. GENERAL	990598030
29	A.H. 1 DE MAYO	METODIO HUARANCCA CONDORI	SEC. GENERAL	992674000
30	COMEDOR CRUZ DE MOTUPE DE PARQUE CENTRAL Nº 2	ROSA A. CABANA BULEJE	PRESIDENTE	992757566

31	A.F. HACIA EL DESARROLLO	SIN DIRIGENTE		
32	AA.HH. UNION Y PROGRESO SECTOR 14 DE FEBRERO	ANTONIO PRIETO CRUZ	SEC. GENERAL	992459892
33	COMITÉ DE PARQUE DE LA AMISTAD Y SEGURIDAD CIUDADANA GRUPO 1	VILMA FLORAVEL VEGA RAMOS	PRESIDENTE	3420768
34	A.F. AMPLIACION 1 DE MAYO	ELVIS EDISON CERRON ORELLANA	SEC. GENERAL	940878076
35	ASOCIACION DE VIVENDAS SEMI INDUSTRIAL LOS LIBERTADORES	CIRILO ANTONIO DE LA CRUZ ESCOBAR	PRESIDENTE	993327155
<b>Nº</b>	<b>ORGANIZACIÓN</b>	<b>REPRESENTANTE</b>	<b>CARGO</b>	<b>TEL.</b>
36	ASOC. DE POSESIONARIOS SEMI INDUSTRIAL MORENO	FLORENCIO TAIPE SEGOVIO	PRESIDENTE	942954326
37	ASOC. EL MIRADOR DE OASIS	SANTOS E. RAMIREZ TICLIAHUANCA	SEC. GENERAL	942933029
38	A.F. DESARROLLO 1	MARCIAL CUYAN BURGA	EX. DIRECTIVO	999414450
39	SR. DE LOS MILAGROS	ALDO PARIONA JOSE GONZALES		
40	A.F. RICARDO CHIROQUE II	AMERICO HUAMAN NUÑEZ	SUB. SEC.GENERAL	992126229
41	A.F. INCORPORADOS JERUSALEN II	JAIME PATRICIO	SEC. GENERAL	
42	AA.HH. 14 DE FEBRERO	WILLI SANDOVAL LORENZO DURAND	SEC. GENERAL	992459892
43	AA.HH. NUEVA VILLA	RUBEN ALEJANDRO CARLOS POMACAJA	SEC. GENERAL	975123993
44	A.F. 28 DE DICIEMBRE	RAQUEL SALAZAR ESPINOZA	SEC. DE ACTAS	964962540
45	ASOC. FAMILIAR PORTADA DEL SOL	JULIAN LEYVA BARBOZA	PRESIDENTE	
46	ASOC. DE VIV. EL MIRADOR DE LAS LOMAS DE SJL	RUBEN PARIONA GONZALES	PRESIDENTE	989192972
47	ASOC. DE VIV SAN CAMILO	CRISTOBAL BARTURIN	PRESIDENTE	
<b>Nº</b>	<b>ORGANIZACIÓN</b>	<b>REPRESENTANTE</b>	<b>CARGO</b>	<b>TEL.</b>
48	ASOC. RESIDENCIAL LAS FLORES	LEON FLORES FRANCISCO	PRESIDENTE	959362917
49	ASOC. AGROPECUARIA ESPEJO DEL CIELO	SATURNINA GOMEZ APONTE	PRESIDENTE	967748550
50	AA.HH. SECTOR SEÑOR DE MURUHUYAY	DIGONICIO HUAMAN RIMACHE	SEC. GENERAL	964734976
51	ASOC. DE VIV. MIRAFLORES	SIN DIRIGENTE		
52	AA.HH. PUBLOS UNIDOS SECTOR SANTA BARBARA	WIDMAN J. MIRAVAL GOMEZ	SEC. GENERAL	961783974
53	AA.HH. CERRITO RICO	SIN DIRIGENTE		
54	AA.FF. VIRGEN DEL CARMEN	AYO EDINSON RAMIREZ OCROSPOMA	SEC. GENERAL	977588838
55	COMISION DE TRABAJO SEC. ENRIQUE MONTENEGRO	JORGE ALBERTO TIRADO ARMAS	PRESIDENTE	991328256
56	AA.FF. 24 DE ENERO	SIN DIRIGENTE		
57	AA.HH. NUEVA JERUSALEN II	FLOR HURTADO	SEC. GENERAL	9912996666
58	AAHH. INTEGRACION VIRGEN DE FATIMA	SIN DIRIGENTE		
59	AAHH. 15 DE ABRIL	SIN DIRIGENTE		

**COMUNA Nº 17**
**PROMOTOR: MARIO COLLATUPA ATASUPA CEL. 962767025**

<b>Nº</b>	<b>ORGANIZACIÓN</b>	<b>REPRESENTANTE</b>	<b>CARGO</b>	<b>TELEFONO</b>
1	COMITÉ DE PARQUE Y SEGURIDAD CIUDADANA LOS ASES DEL 8 HUANTA II PARQUE EL TRIANGULO DE LA PAZ	FERMINA MEDINA	PRESIDENTA	966774235
2	AA.FF. AMPLIACION III SECTOR III HUANTA II SJL	NANCY ORELLANA MUÑOZ	SEC. GENERAL	991066129
3	AMPLIACION MZ K29 VIRGEN MARIA AAHH. JOSE CARLOS MARIATEGUI	SAUL CALEB VILENTIN DAVILA	SEC. GENERAL	945670189
4	AA.FF. K 28 A Y B	JUDITH REYES LOZANO	SEC. GENERAL	984364230
5	AA.HH. PERUANOS UNIDOS SECTOR JOSE C. MARIATEGUI AMAUTA	LUCINA MURILLO SANCHEZ	SEC. GENERAL	987912805
6	AGRUPACION VECINAL 13 DE JULIO	RONALD GARCIA GUERRA	SEC. GENERAL	991205743
7	AA.FF. VIRGEN DE ASUNCION	JOSE SOLIS CRUZ	SEC. GENERAL	946321097

8	AMPLIACION R&J III ETAPA JOSE CARLOS MARIATEGUI	EUGENIA PAPURA YUCRA	SEC. GENERAL	947056270
9	III AMPLIACION R6D SANTA ROSITA DEL AA.HH. JOSE C. MARIATEGUI	MARCELINO ROJAS ALIAGA	SEC. GENERAL	989224190
10	COMITÉ DE PISTAS Y VEREDAS DE LAS MZN R6B R6C R6D AMPLIACION II JCM	FERMIN FERNANDEZ PALOMINA	SEC. GENERAL	963945016
11	AA.FF. 24 DE JUNIO	RUFINO CONDORI LUQUE	SEC. GENERAL	994580771
12	AA.FF. SUPER S III	RUFINO LARUTA SONCCO	SEC. GENERAL	996324773
13	AA.FF. EL MIRADOR SUPER S IV	MARIO CCOLLATUPA ATASUPA	SEC. GENERAL	962767025
14	AMPLIACION T PRIMA 5 AA.HH.JOSE CARLOS MARIATEGUI	CIRILO DURAN HUAMANI	SEC. GENERAL	954747272
15	AA.FF. SANTA FE JOSE CARLOS MARIATEGUI	SZENON GUERRERO GALVEZ	SEC. GENERAL	947670883
16	UNIDAD VECINAL BIOHUERTO PARAISO	PORFIRIO FLORES JARAMILLO	SEC. GENERAL	946265217
17	AA.FF. FAMILIAR SANTA ROSITA DE MARIATEGUI	ELISEO MIGUEL SIGUEÑAS CRUZ	SEC. GENERAL	945716044
18	AMPLIACION T2A 26 DE ENERO LAS LOMAS	EEZEQUIEL PEÑA TRAVESAÑO	SEC. GENERAL	996017554
19	AA.FF. 3 DE MAYO LAS LOMAS	JOSE WILMER CHERP BALECIO	SEC. GENERAL	978893621
20	AMPLIACION T1A- T2A CORAZON DE JESUS	HERNAN PABLO RAMIREZ ALVAREZ	SEC. GENERAL	976250541
21	AA.FF. PILAR NORES DE GARCIA	MERCEDES S. GUTIERREZ REMIGIO	SEC. GENERAL	997543999
22	AA.FF. LOS JARDINES DE JCM V ETAPA	WILMER VASQUEZ CIPRIANO	SEC. GENERAL	949413350
23	AMPLIACION MZ U6A AA.HH. JOSE CARLOS MARIATEGUI	ALEJANDRO ALRCON CUBA	SEC. GENERAL	990433733
24	AA.FF. LAS ROCAS DE BELLAVISTA	ROSALINA SIMIONA QUISPE SANCHEZ	SEC. GENERAL	977662497

25	AA.FF. LAS QUEBRADAS VERDES DE MARIATEGUI	MIGUEL ANGEL RAMOS ALMESTAR	SEC. GENERAL	969191861
26	AA.FF. F12 DE OCTUBRE	MANUEL SILVA ESCOBAR	SEC. GENERAL	992764191
27	ASOC. DE POBLADORES LA FORTALEZA DE MARIATEGUI	FRANCISCO VIDAL VITATE CARRASCO	SEC. GENERAL	945333002
28	AA.FF. LOS ANGELES V ETAPA JOSE CARLOS MARIATEGUI	ROXANA LI. GONZALES HINOSTROZA	SEC. GENERAL	968565340
29	AA.FF. LOS ROSALES DE LA V ETAPA DE MAA.HH. J.C.M.	NULER GARCIA BETALLELUZ	SEC. GENERAL	990004690
30	AA.FF. AMPLIACION B5 ETAPA J.C.M	RAUL ALFIO DOMINGUEZ AZA	SEC. GENERAL	940544592
31	AMPLIACION V ETAPA MW7 BELLAVISTA AA.HH. JCM.	ABRAHAM LAGOS QUISPE	SEC. GENERAL	931093425
32	AA.FF. EL VALLECITO DE AMPLIACION W3	FIDEL ALEJANDRO HUANCA MACHACA	SEC. GENERAL	986194599
33	AA.FF. LOS HEROES DEL AAHH. J.C.M.	JOSE LUIS ZULETA	SEC. GENERAL	987982815
34	AA.FF. 27 DE ENERO	VICENTE ARISTIDES RAYMI GABANCHO	SEC. GENERAL	953751710
35	AA.FF. 13 DE ENERO NUEVA VIDA	HECTOR TERAN HUARCAYA	SEC. GENERAL	988937860
36	AMPLIACION Q21A CERRO CELESTE	VERONICA E. VASQUEZ SANCHEZ	SEC. GENERAL	964211122
37	AA.FF. III ETAPA JESUS DE NAZARETH	ROY ZENON ROQUE SOLANO	SEC. GENERAL	98501522
38	AA.FF. AMPLIACION II ETAPA JESUS DE NAZATEH	FERNANDO SOAN	SEC. GENERAL	988646765
39	AA.HH. EL MIRADOR FASE LA II ETAPA ALTO CARIBE LA NUEVA JUVENTUD	GLADYS AURELIA LEON ASENCIO	SEC. GENERAL	989751878
40	AMPLIACION SANTA CRUZ	EMMA MASIÑE	SEC. GENERAL	943617958
41	COMITÉ DE OBRAS LAS MZ Q21 AL Q26	ORLANDO M. SONCOLAYA CASAYCO	SEC. GENERAL	990549381

42	AA.FF. 21 DE ENERO	LORENZO LIZARRAGA GALARZA	SEC. GENERAL	997729790
43	AGRUPACION DE FAMILIAS PORTADA DE BELEN	ABAD VILLANUEVA SUXE	SEC. GENERAL	992668587
44	AMP. BA PARCELA 7 DE LA V ETAPA AA.HH. J.C.M.	JOSE ELDER CRUZ ALARCON	SEC. GENERAL	994574981
45	AA.FF. LOS NUEVOS GIRASOLES	MIGUEL ANGEL IDELFONSO VENTURA	SEC. GENERAL	985085942
46	NUEVA AGRUPACION FAMILIAR Q 27	CATALINA QUISPE BALDEION	SEC. GENERAL	959489598
47	AA.FF. 10 DE JULIO	ROGELIO PAXI CAMA	SEC. GENERAL	985059727
48	JESUS DE NAZARETH AMP. ALTA	HENRY VASQUEZ ZAMBRANO	SEC. GENERAL	942368229
49	AMP. S 1 B CRUZ 3 DE MAYO	ANGELICA MUCHA GONZALES	SEC. GENERAL	941738608

**COMUNA N° 17**

**PROMOTOR: JOSE TORRES GUTIERREZ CEL. 972762367**

N°	ORGANIZACIÓN	REPRESENTANTE	CARGO	TELEFONO
1	AA.FF. EL JORDAN	SIMEON CAPCHA CHAVEZ	SEC. GENERAL	979817482
2	ASOC.DE PRODUCTORES AGROPECUARIOS LA CATARATA	JUAN PALOMINO QUISPE	PRESIDENTE	969861584
3	AA.FF. LAS LOMAS DE MOTUPE II	INDIRA CARDENAS TITO	SUB SEC.	934664174
4	AA.HH. 10 DE MARZO	ESTHER MEREGILDO BENITEZ	SEC. GENERAL	936479007
5	AA.HH. INTEGRACION ALMIRANTE GRAU SECTOR LOS CIPRESES	JONAS MONTALVAN ABREGU	SEC. GENERAL	966661507
6	AA.HH. INTEGRACION ALMIRANTE GRAU SEC. LADERAS DE MOTUPE	MANUEL CAHUANA TAYPE	SEC. GENERAL	981985552
7	AA.FF. EL MIRADOR DE LAS VEGAS	JOSE WILBER TORRES GUTIERREZ	SEC. GENERAL	951120532
8	AA.FF. AMP. HEROES DEL CENEP DEL AA.HH. INTEGRACION ALMIRANTE GRAU	GIOVANNA HUARCAYA HUANCA	SEC. GENERAL	949583414
9	URB. CRUZ DE MOTUPE	JOSE ODRIA SALDAÑA	PRESIDENTE	987742124
10	COMITÉ DE OBRAS PISTAS Y VERECAS DEL GPO HABITACIONAL N 7 DE CRUZ DE MOTUPE	LUIS MORALES AGUILAR	PRESIDENTE	999625412
11	AA.FF. PATRIA UNIDA	GILDE JARA JARA	SEC. GENERAL	940721014
12	AA.FF. NUEVO AMANECER II	JIMY DAMIAN LONAZCO	SEC. GENERAL	984816296
13	AA.HH. CORAZON DE JESUS II ETAPA	X	X	X
14	AA.FF. DE VIVI. SOL DE ORO II ETAPA	WILDER JORGE SOLIS BARZOLA	SEC. GENERAL	984911018
15	AA.HH. ENRIQUE MONTENEGRO	HERMELINDA CLAUDIO TARAZONA	SEC. GENERAL	975385590
16	ASOC. DE VIVI. FAMILIAR 16 DE JULIO	JULIO CUMAPA AMASIFUEN	SEC. GENERAL	949351232
17	AA.FF. JORGE CHEZ II	HAYDE NOLASCO TOCTO	SUB SEC GENERAL	975126117
18	AA.HH. INTEGRACION SAN JOSE SEC. JOSE OLAYA	X	X	X
19	AA.FF. JOSE OLAYA I	RODRIGO HUERTA QUISPE	SEC. GENERAL	X
20	AA.FF. JOSE OLAYA II	X	X	X
21	AA.FF. JOSE OLAYA AMPLIACION	KARI SUASNABAR TENORIO	SEC. GENERAL	950971294
22	AA.HH. INTEGRACION NUEVO PERU SEC EL PROGRESO	FLORENCIO LIBERATO CHAVEZ	SEC. GENERAL	962923433
23	AA.FF. SANTO TORIBIO DE CRUZ DE MOTUPE	JUAN CARLOS NINA PPACCO	SEC. GENERAL	993430426
24	AA.FF. 10 DE FEBRERO SECTOR LAS VEGAS	X	X	X
25	AA.FF. BUENA VISTA	ALFREDO FLORES MATEO	SEC. GENERAL	986361931
26	AA.FF. RIOS DE AGUA VIVA	HERMELINDA VERAMENDI ROBLES	SEC. GENERAL	978837578
27	AA.FF. JESUCRISTO VIVE	LINDAURA HUAMAN COLQUI	SEC. GENERAL	960681843
28	AA.HH. ISABEL FLORES DE OLIVA	ARISTERE BENDEZU ESCAJADILLO	SEC. GENERAL	979817482
29	AA.FF. SANTA ROSA	FLORYAN FLORES DOMINGUEZ	SEC. GENERAL	992503335
30	AA.HH. INTEGRACION NUEVO PERU SECTOR BUENA VISTA	ROSALIO TTICA MARTINEZ	SEC. GENERAL	
31	ASOC. DE VIVIENDA SEÑOR DE HUANCA	JENNY YARIHUAMAN QUISPE	SEC. GENERAL	986383765

32	AA.HH. INTEGRACION NUEVO PERU SECTOR UNIDOS ALTA	X	X	X
33	AA.FF. LIBERTAD DE MOTUPE	ATENIDORO PAICO SILVA	SEC. GENERAL	996967028
34	AA.FF. LOS GERANIOS	IRALDA NUÑEZ JULCA	SEC. GENERAL	984658799
35	AA.FF. LOS HERALDOS DE MOTUPE	SONIA ZEGARRA FERNANDEZ	SEC. GENERAL	980566839
36	AA.FF. SOL NACIENTE LAS VEGAS	ESAU VELASQUEZ HERRERA	SEC. GENERAL	991044848
37	AA.FF. HIJOS DE JEHOVA	X	X	X
38	AA.HH. INTEGRACION NUEVO PERU SEC. VIRGEN DEL ROSARIO	X	X	X
39	AA.HH. INTEGRACION NUEVO PERU II ETAPA SEC. I DE ENERO	X	X	X
40	PP.JJ. LOS UNIDOS	X	X	X
41	AA.HH. INTEGRACION NUEVO PERU II ETAPA SEC. LOMAS DE MONTENEGRO	ROBERT PARVINA ESCOBAR	SEC. ACTAS	992326305
42	AA.HH. INTEGRACION MANOS UNIDAS SEC. LOS ANGELES	SADI WILMER TUCTO CHAVEZ	SEC. GENERAL	980294038
43	AA.FF. DE VIVIENDA CORAZON DE JESUS AMPLIACION III ETAPA	GREGORIA B. REYMUNDO CUBA	SEC. GENERAL	980405557
44	AA.HH. CORAZON DE JESUS	X	X	X
45	AA.HH. INTEGRACION MANOS UNIDAS SOL DE ORO	X	X	X
46	AA.HH. INTEGRACION SAN JOSE SEC. 28 DE FEBRERO	ARNALDO ROMERO GALARZA	SEC. GENERAL	985339832
47	AA.HH. SIMON BOLIVAR	X	X	X
48	AA.HH. INTEGRACION SAN JOSE SEC. PRIMERO DE JUNIO	X	X	X
49	AA.FF. JORGE CHAVEZ AMP. PRIMERO DE JUNIO	RUDENCIO MODESTO CAMARA	SEC. GENERAL	958834576
50	AA.HH. INTEGRACION ALMIRANTE GRAU SEC. HEROES DEL CENEPA	X	X	X
51	AA.FF. PILLCOMOSO LA LIBERTAD	X	X	X

<b>COMUNA 18</b>		<b>PROMOTOR: EDGAR LINCOLN CADENAS DE LA CRUZ CEL. 980640592</b>	
<b>N°</b>	<b>ORGANIZACIÓN</b>	<b>REPRESENTANTE</b>	<b>TELEF.</b>
1	ASOC. VIVI. EL MIRADOR DE LA CHANCADORA	MARIA ELENA VASQUEZ TARRILLO	945857927
2	ASOC. DE PROPIETARIOS ENTRADA DE BELEN SJL	OBLITAS FLORES SOLIS	957578511
3	ASOC. DE PROPIETARIOS SECTOR EL VALLE 1 Y 2	JUANA CLAUDIA QUISPE ROMO	944115139
4	ASOC. DE PROPIETARIOS SAN JUAN BAUTISTA PARCELA 3 SECTOR PEDREGAL	PORRAS MELO YONI	987221513
5	AA.FF. MINA DE ORO EL CERCADO	TUERO HUACHACA JUAN	986872042
6	ASOCIACION DE PROPIETARIOS SECTOR SAN ISIDRO	GODOFREDO SALDAÑA LEIVA	971083088
7	ASOC. DE POBLADORES SECTOR VILLA DEL SOL	RICARDO GOMEZ CASTILLO	945234386
8	ASOC. LAS LOMAS DE SAN ISIDRO	RIVERA NIETO DEYNIT	991021824
9	ASOC. NUEVO MIRAFLORES	DONATO L. CORILLA SURICHAQUI	955529527
10	ASOC. LAS CASUARINAS DEL PALOMAR	INFANTE RAMOS OTILIA	960670160
11	ASOC. DE PROPIETARIOS DEL PARAISO HERMOSO	DANTE DANIEL GUERRA GONZALES	991913595
12	ASOC. DE POB. DEL SECTOR VILLA ESPERANZA	GERMAN CHAGUA TORRES	998883611
13	ASOC. DE VIVI. VILLA MOSHA	ROSA ALEJANDRO VASQUEZ	945857927
14	AGRUP. DE VIVI. MONTELINDO DEL VALLE	SANDRA FLOR GUTIERREZ ZORRILLA	931222020
15	AGRUPACION TORRE FUERTE EL PALOMAR	ALEJANDRO SALAZAR HUAMAN	997152298
16	ASOC. VILLA PERCIN DEZA	CARLOS SIHUA KJUMO	955262191
17	ASOC. DE PROPIETARIOS VILLA JICAMARCA	MAURO LAVADO ESTEBAN	983730510
18	ASOC. DE PROP. 1ERO DE MAYO JICAMARCA	CAMILO CHACA MANTILLA	984208718

19	ASOC. DE PROP SECTOR PEDREGAL PARCELA 3	MARIO SOEL PANTIGOSO	984315031
20	ASOC. DE VIVI. VILLA VISTA ALEGRE PAMPA CTO. GRANDE JICAMARCA	LODJE CORREA OLASCUAGA	993777773
21	ASOC. DE PROP. OBREGON -VELASQUEZ RESIDENCIAL SR. DE LOS MILAGROS	JUAN VELASQUEZ CHOQUEHUAYTA	31075650
22	AGRUPACION VIVI. VILLA SOL NACIENTE	GENARO NUÑEZ GARCIA	9940676908
23	ASOC. DE POB. LAS GARDENIAS II DE VISTA ALEGRE EL PALOMAR	ANA SILVIA CHIPANA CACERES	996794748
24	ASOC. LAS TORRES DE SAN JUAN	ULISES QUINTE BENITES	998724236

N°	OTRAS ORGANIZACIONES	REPRESENTANTE	TELEF.
1	FRENTE DE DEFENSA Y DESARROLLO DE LOS POSESIONARIOS DE LA QUEBRADA ALTA Y MEDIA LUNA JICAMARCA SJL	NICOLAS AVENDAÑO CCASA	967694647
2	ASOC. INTEGRAL DE LOS PUEBLOS PARA ELECTRIFICACION DE VILLA SAN ANTONIO DE JICAMARCA SJL	ANDRES CRUZ LOPEZ	940251681
3	SOC. DE PROP. MICRO EMP. ARTESANALES EL CERCADO	CAYETANO CANALES DE LA CRUZ	996702533
4	CENTRAL DE PROPIETARIOS VILLA SAN ANTONIO	WALTER VILLALOBOS BARTUREN	942403592

N°	ORGANIZACIONES SOCIALES DE BASE	REPRESENTANTE	TELEF.
1	COMEODR LAS LOMAS DE SAN ISIDRO	PRIMITIVA QUISPE CHURATA	940557862
2	CLUB DE MADRES SAN ANTONIO DE JICAMARCA	YOLANDA RICARDI CHAVEZ	961438132