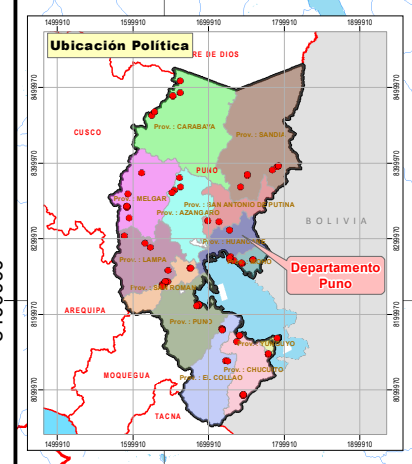

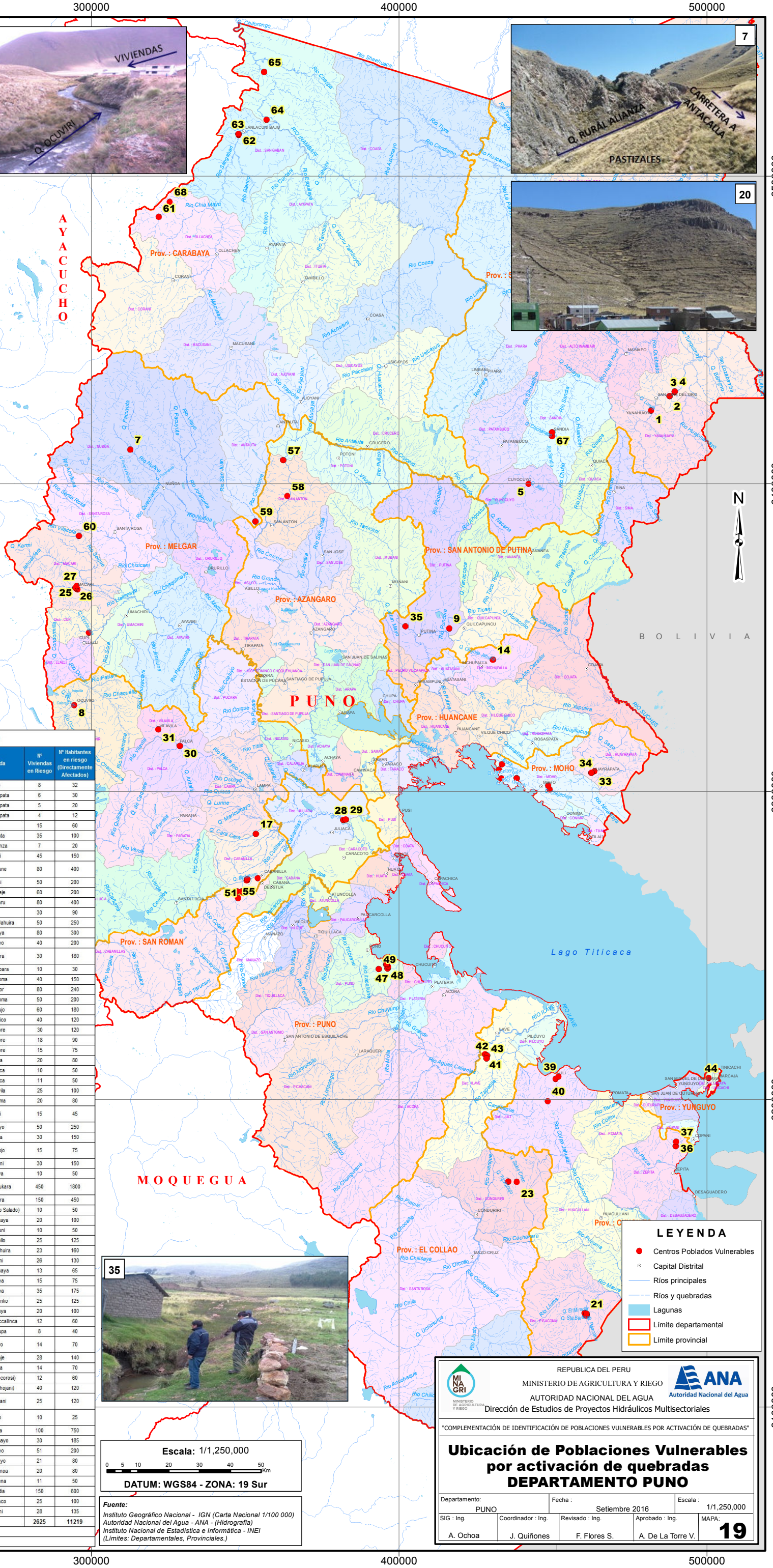

Centros Poblados Vulnerables en el Departamento Puno

Nº	Este	Norte	Prov.	Distrito	Centros poblados	Quebrada	Nº Viviendas en Riesgo	Nº Habitantes en riesgo (Directamente Afectados)
1	481828.00	8423857.00	Sandia	Yanahuaya	Barrio Loreto	Loreto	8	32
2	487807.00	8428525.00	Sandia	San Juan del Oro	Yurac Mayo	Río Tambopata	6	30
3	489456.00	8429888.00	Sandia	San Juan del Oro	Yanamayo	Río Tambopata	5	20
4	489576.00	8430067.00	Sandia	San Juan del Oro	Yanamayo	Río Tambopata	4	12
5	442010.00	8400069.00	Sandia	Cuyocuyo	Jilari	Jilari	15	60
6	299220.00	8351689.00	Melgar	Cupi	Cupi	Ccoñaqata	35	100
7	312652.00	8411120.00	Melgar	Nuñoa	Rural Alianza	Rural Alianza	7	20
8	294387.00	8328081.00	Lampa	Ocuviri	Ocuviri	Ocuviri	45	150
9	416256.00	8353033.00	San Antono de Putina	Putina	Huayllapata	Río Puncune	80	400
10	438118.00	8304325.00	Moho	Moho	Umuchi	Umuchi	50	200
11	448925.00	8300695.00	Moho	Moho	Putina Cucho	Chejecheje	60	200
12	433231.00	8304288.00	Moho	Moho	Jacha Paru	Jacha Paru	80	400
13	433443.00	8308865.00	Moho	Moho	Jacha Jaa	Jipata	30	90
14	430456.00	8342874.00	Huancané	Inchupalla	Chalanani y Asiruni	Río Chejolla Jahuira	50	250
15	432455.00	8307136.00	Moho	Moho	Jacantaya	Jacantaya	80	300
16	354019.00	8271931.00	Lampa	Cabanilla	Lizacia	Ilpa Mayo	40	200
17	353450.00	8286263.00	Lampa	Cabanilla	Centro Miraflores, Florida y Pias Huayta	Cara Cara	30	180
18	460582.00	8129830.00	Chucuito	Pisacoma	Barrio Santa Barbara	Santa Barbara	10	30
19	460834.00	8129781.00	Chucuito	Pisacoma	Barrio 11 de Noviembre	Río Pisacoma	40	150
20	460292.00	8130573.00	Chucuito	Pisacoma	Barrio 4 de Diciembre	El Mirador	80	240
21	460825.00	8130343.00	Chucuito	Pisacoma	Barrio Bolognesi	Río Pisacoma	50	200
22	435401.00	8173282.00	El Collao	Conduriri	CP. Sales Grande	Tujsaphujo	60	180
23	438195.00	8173178.00	El Collao	Conduriri	CC. Sales Chico	Sales Chico	40	120
24	295511.00	8365698.00	Melgar	Macari	Macari	sin nombre	30	120
25	295202.00	8365855.00	Melgar	Macari	Macari	sin nombre	18	90
26	294844.00	8366227.00	Melgar	Macari	Macari	sin nombre	15	75
27	295188.00	8366831.00	Melgar	Macari	Macari	Aychuta	20	80
28	381801.00	8290780.00	San Roman	Caracoto	Juliaca	Río Juliaca	10	50
29	382624.00	8290939.00	San Roman	Caracoto	Juliaca	Río Juliaca	11	50
30	328686.00	8314828.00	total	Palca	Palca	Río Vilavila	25	100
31	321720.00	8320257.00	Lampa	Vilavila	Vilavila	Huasaruma	20	80
32	448450	8301954	Moho	Moho	Barrio Capajocha Canahuire	Casani	15	45
33	463467	8306640	Moho	Huayrapata	Huayrapata	Vilinacuyo	50	250
34	462378	8306145	Moho	Huayrapata	Huayrapata	Callanca	30	150
35	402100	8353715	San Antonio de Putina	Putina	Bellavista	Huayllatojo	15	75
36	489921	8184776	Chucuito	Zepita	Molino Humacata	Kesanani	30	150
37	490000	8186259	Chucuito	Zepita	Molino Khapia	Camiraya	10	50
38	450860	8206608	Chucuito	Juli	Barrio Sonocco, Tupac Amru y Pueblo Libre	Sonocco Pukara	450	1800
39	451769	8207402	Chucuito	Juli	Sihuijahuira	Sivijahuira	150	450
40	448251	8199415	Chucuito	Juli	Ancohaque	Ancohaque (Río Salado)	10	50
41	427864	8214623	El Collao	Ilave	CP. de Jarani	Simpane Laya	20	100
42	428526	8214276	El Collao	Ilave	CP. de Jarani	Lluju Ilujuni	10	50
43	428376	8213316	El Collao	Ilave	CP. de Jarani	Checacollo	25	125
44	500483	8206982	Yunguyo	Ollaraya	Ollaraya	Ollaraya Jahuira	23	160
45	396212	8242488	Puno	Puno	CP. de Jallihuaya	Yanamini	26	130
46	396402	8243038	Puno	Puno	CP. de Jallihuaya	Alto Jallihuaya	13	65
47	395905	8243637	Puno	Puno	CP. de Jallihuaya	Pukarlaya	15	75
48	395874	8244016	Puno	Puno	CP. de Jallihuaya	Jallihuaya	35	175
49	393350	8242393	Puno	Puno	CP. de salcedo	Ranchopunko	25	125
50	347336	8267580	Lampa	Cabanilla	Sector Central Callapoca	Yurac Haya	20	100
51	348877	8267582	Lampa	Cabanilla	Sector de Cotaña	Calacruz Ccaccallinca	12	60
52	349857	8267675	Lampa	Cabanilla	Sector Huancuiri	Palilla Chupa	8	40
53	350501	8271179	Lampa	Cabanilla	Sector Collana Puente Ichurusi	Ilpamayo	14	70
54	350643	8271575	Lampa	Cabanilla	Sector Collana	Laccayaje	28	140
55	347656	8265402	San Roman	Cabanillas	Sector Taya Taya	Coallaca	14	70
56	356281	8391029	Azangaro	San Anton	Bajo Chilluma	Chilluma (Chocorosi)	12	60
57	362313	8407748	Azangaro	San Anton	Catuyo Grande	Catuyo (Llachojani)	40	120
58	363686	8396040	Azangaro	San Anton	Choquesani, Chimpa Choquesani	Choquesani	25	120
59	353338	8387842	Azangaro	Antauta	C.C.San Salvador de Sihuaruyo	Antuyo	10	25
60	295968	8383096	Melgar	Macari	Quishuara	Vilacota	100	750
61	321866	8486821	Carabaya	Ollachea	Quicho	Río Punamayo	30	185
62	347840	8513423	Carabaya	San Gaban	Cercado	Loromayo	51	200
63	347785	8513712	Carabaya	San Gaban	San Gaban	Quellomayo	21	80
64	356936	8518335	Carabaya	San Gaban	C.P. Puerto Manoa	Puerto Manoa	20	80
65	356071	8533856	Carabaya	Ayapata	Lechemayo	Santa Elena	11	50
66	449595.00	8415508.00	Sandia	Sandia	Barrio Los Pinos	Río Sandia	150	600
67	449668.00	8416743.00	Sandia	Sandia	Sandia	Chichanaco	25	100
68	325481	8491683	Carabaya	Ollachea	Parusani	Parusani	28	135
					TOTAL		2625	11219

Fuente: Autoridad Nacional del Agua

Datum: WGS 84- ZONA 19 SUR

Escala: 1/1,250,000

0 5 10 20 30 40 50 Km

DATUM: WGS84 - ZONA: 19 Sur

Fuente:

Instituto Geográfico Nacional - IGN (Carta Nacional 1/100 000)
Autoridad Nacional del Agua - ANA - (Hidrografía)
Instituto Nacional de Estadística e Informática - INEI
(Límites: Departamentales, Provinciales.)

LEYENDA

- Centros Poblados Vulnerables
- Capital Distrital
- Ríos principales
- Ríos y quebradas
- Lagunas
- Límite departamental
- Límite provincial

REPUBLICA DEL PERU
MINISTERIO DE AGRICULTURA Y RIEGO
AUTORIDAD NACIONAL DEL AGUA
Dirección de Estudios de Proyectos Hidráulicos Multisectoriales

"COMPLEMENTACIÓN DE IDENTIFICACIÓN DE POBLACIONES VULNERABLES POR ACTIVACIÓN DE QUEBRADAS"

Ubicación de Poblaciones Vulnerables por activación de quebradas DEPARTAMENTO PUNO

Departamento:	Fecha :	Escala :
PUNO	Setiembre 2016	1/1,250,000

SIG : Ing.	Coordinador : Ing.	Revisado : Ing.	Aprobado : Ing.	MAPA:
A. Ochoa	J. Quiñones	F. Flores S.	A. De La Torre V.	19