

558200 558400 558600 558800

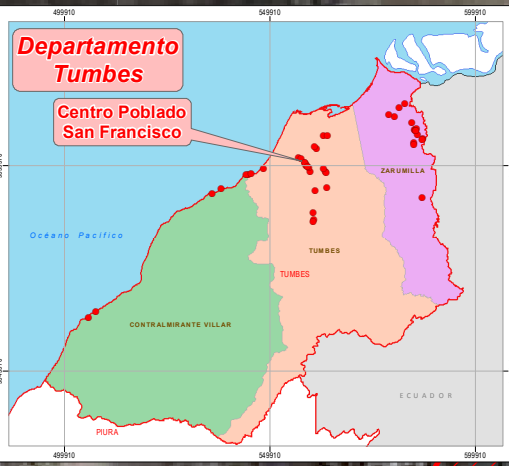

**Leyenda**

- Capital distrital
- Centros poblados
- Centros Poblados Vulnerables
- Rios y quebradas
- ▨ Zona inundable (referencial)

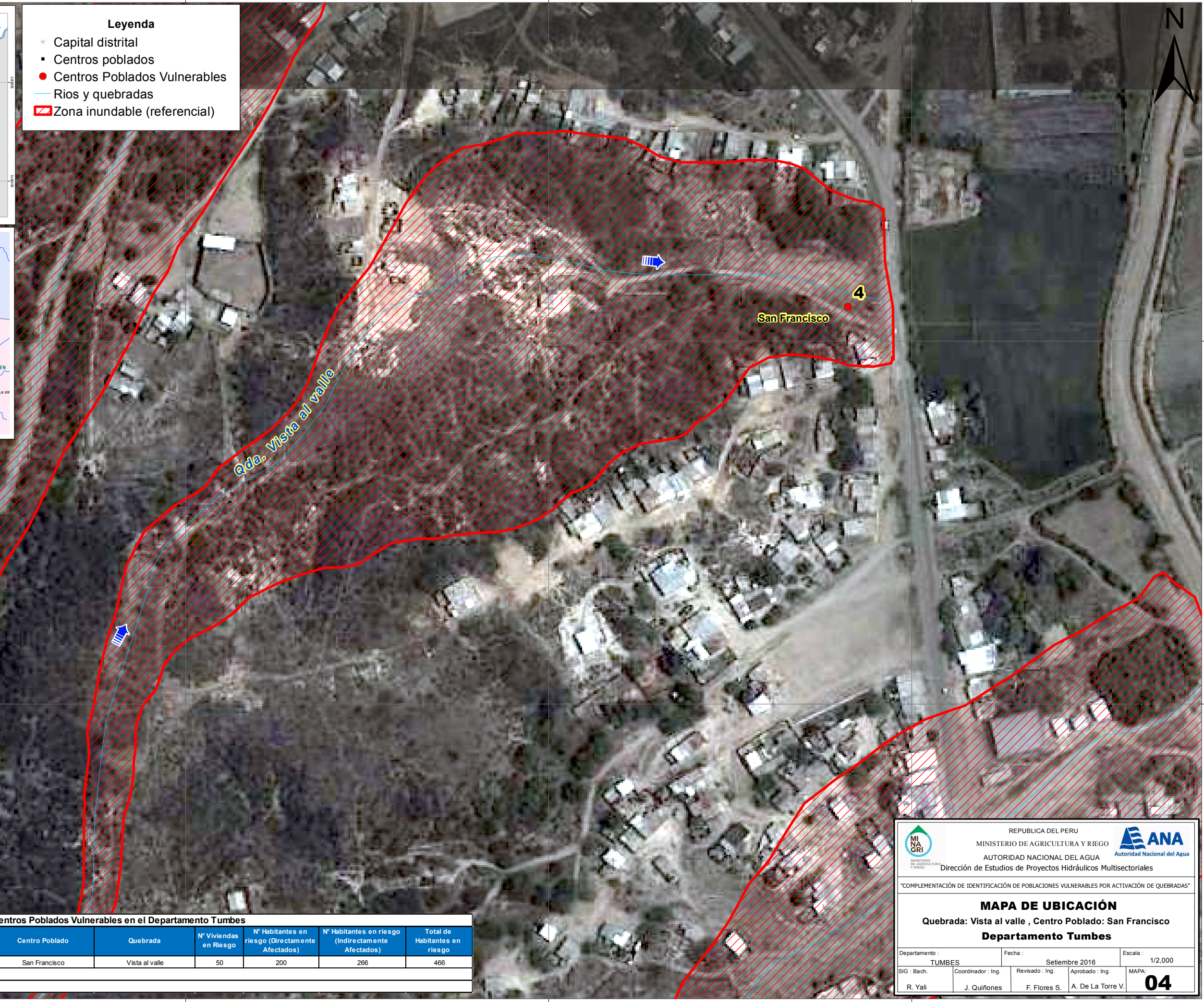
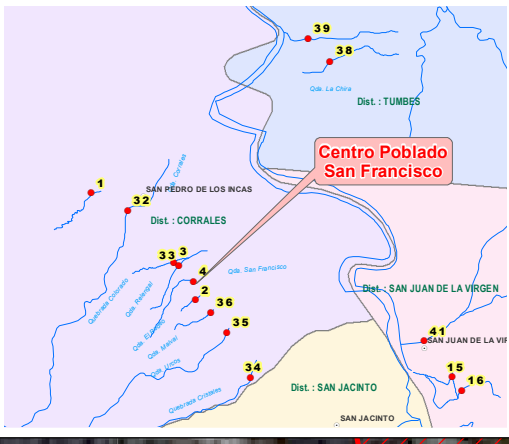

9600200

9600200

9600000

9600000

Centros Poblados Vulnerables en el Departamento Tumbes										
N°	Este	Norte	Prov.	Distrito	Centro Poblado	Quebrada	N° Viviendas en Riesgo	N° Habitantes en riesgo (Directamente Afectados)	N° Habitantes en riesgo (Indirectamente Afectados)	Total de Habitantes en riesgo
4	558765	9600219	Tumbes	Corrales	San Francisco	Vista al valle	50	200	266	466

Fuente: Autoridad Nacional del Agua  
Datum: WGS 84-ZONA 17 SUR

REPUBLICA DEL PERU  
MINISTERIO DE AGRICULTURA Y RIEGO  
AUTORIDAD NACIONAL DEL AGUA  
Dirección de Estudios de Proyectos Hidráulicos Multisectoriales

“COMPLEMENTACIÓN DE IDENTIFICACIÓN DE POBLACIONES VULNERABLES POR ACTIVACIÓN DE QUEBRADAS”

**MAPA DE UBICACIÓN**  
Quebrada: Vista al valle , Centro Poblado: San Francisco  
Departamento Tumbes

Departamento : TUMBES      Fecha : Setiembre 2016      Escala : 1/2,000  
 SIG : Bach.      Coordinador : Ing.      Revisado : Ing.      Aprobado : Ing.      MAPA:  
 R. Yali      J. Quiñones      F. Flores S.      A. De La Torre V.

**04**

558200 558400 558600 558800