

RELACION DE BOTADEROS EN LA ZONA PERI URBANA DE LA CIUDAD DE PIURA Y CASTILLA

N°	DESCRIPCION
1	Zona Industrial costado de CONAF OY GSES
2	Parte Tronco del Cerro Pampaque Susana Wicky
3	Dren Piura - Invasión Parque Centenario
4	Cámara a Sullana, frente a las instalaciones de Pedro Pato
5	Av. Circunvalación Cuadrante 01 en la ribera del río - Puente Biológico
6	Costado de Tresti Piura - Urb. Telefonía
7	Cámara a la Laguna, costado de Cerro "Corani", AA HH. Susana Hugué
8	Costado al Puente Cipones (Cuatro puentes)
9	Última Cuadra de la Av. Ortao - AA HH. Villa Hermosa
10	Av. Sullana Norte, costado de Cementerio Metropolitano
11	Costado de Fábrica de Cementos PACASMAYO
12	Frente a Fábrica UCISA (Av. Panamericana)
13	Panorama y problema de la Aldea Infantil de los Algarrobos
14	Alfara de la Policía Nacional de los Algarrobos
15	Av. Cesar Vallejo, costado de la Institución Educativa Enrique López Albuja
16	Costado Condominio "Los Pinos de la Piura" Zona Industrial II Etapa
17	Urb. Ignacio-Mirero, cerca de cámara de bombeo de la EPS - GRAU
18	Urb. San José Pampaque Tomas Cordero
19	Costado LEP frente a la ribera de Piura
20	Ribera del río Piura desde el puente Cipones hasta la altura de la Av. Jorge Chávez o ex Canal Balseiro
21	Cámara a Cabañas frente a canal de riego
22	Parte lateral del centro médico ESSALUD y frente a dren AH. Calixto Balseiro
23	Parte posterior del colegio Pedro Ruiz Gallo
24	Parte posterior del colegio San Gabriel
25	Parte lateral del AH. Primavera y dren
26	Diseño puente de dren 1308
27	Diseño de puente dren 1308 (antes de llegar al colegio Pedro Ruiz Gallo)

LEYENDA

SIMBOLOGIA	DENOMINACION	DESCRIPCION
	PELIGRO ALTO	Arrojo de basura, desmonte y aguas servidas a los drenes: Guzman, Marcavélica, Ignacio Mirero y Calle Japon
	PELIGRO ALTO	Pollerías clandestinas cuya operación contamina el medio ambiente
	PELIGRO ALTO	Chancherías clandestinas cuya operación contamina el medio ambiente
	PELIGRO ALTO	Fábrica cuya operación contamina el medio ambiente
	PELIGRO ALTO	Arrojo indiscriminado de basura y desmonte
	PELIGRO ALTO	Botadero
	PELIGRO ALTO	Área de influencia de contaminación ambiental producida por lagunas de oxidación
	PELIGRO ALTO	Área de influencia de contaminación ambiental producida por botadero de las ciudades de Piura y Castilla
	PELIGRO MEDIO	Áreas que reciben residuos de combustión vehicular (CO2) y ruidos molestos por el tráfico vehicular terrestre y aéreo
	PELIGRO MEDIO	Cámara de Bombeo de aguas servidas cuya operación contamina el aire circundante (malos olores)

OEA - PROYECTO SEDIDA/AE 166-07
 PROGRAMA DE REDUCCION DE RIESGOS PARA EL DESARROLLO SOSTENIBLE
 EN LAS CIUDADES DE PIURA (PERU) Y SUCUMBA (ECUADOR)

MAPA DE PELIGROS DE LA CIUDAD DE PIURA
PELIGROS POR CONTAMINACION AMBIENTAL

FUENTE: Municipios de Castilla y Piura - Equipo TÉCNICO
 ESC. GRÁFICA: [Logo]
 FECHA: [Logo]
 PROYECCION: UTM/90N - 20N/17

MAPA: **22**
 FECHA: Feb. 2008

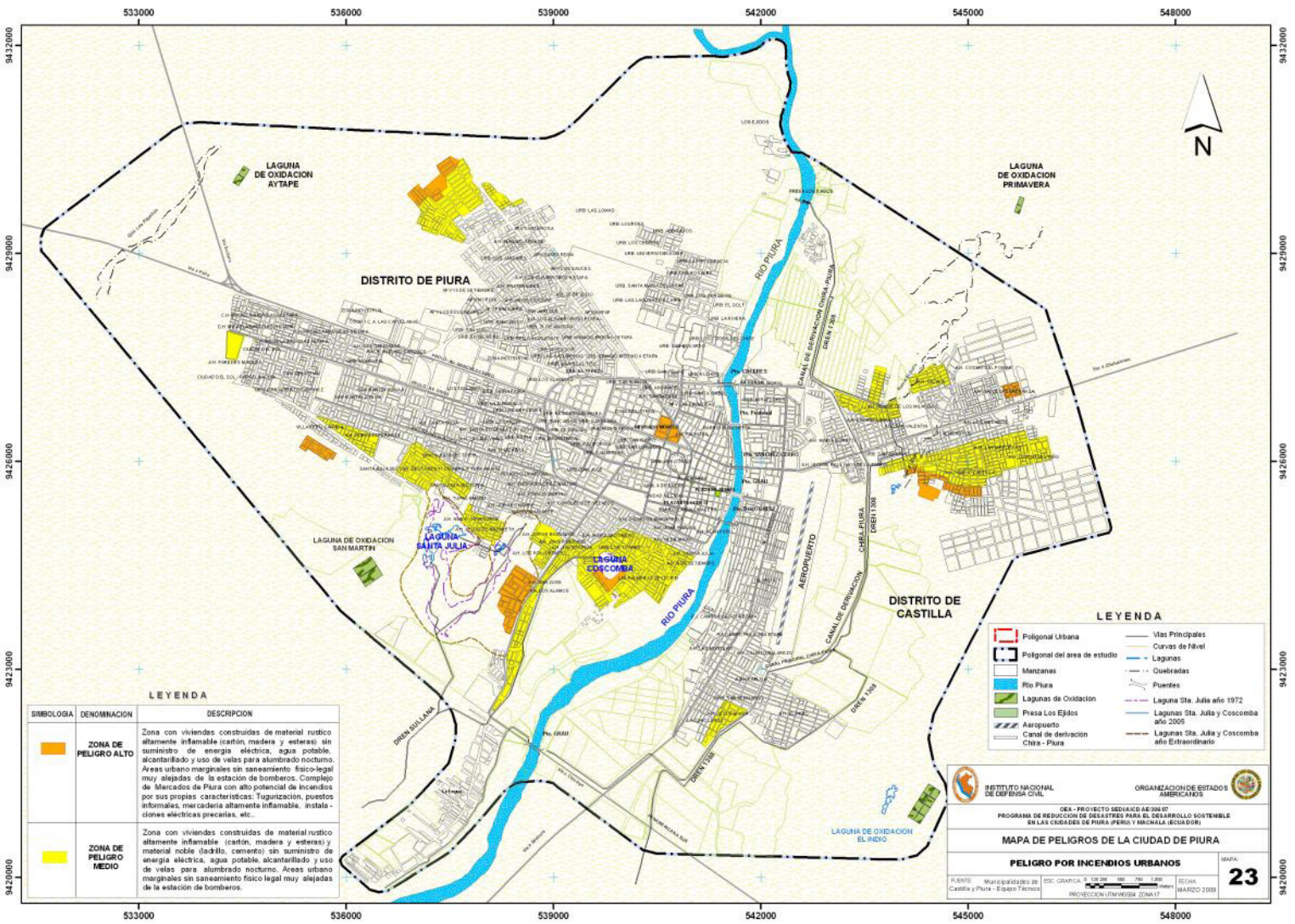

LEYENDA

SIMBOLOGIA	DENOMINACION	DESCRIPCION
	ZONA DE PELIGRO ALTO	Zona con viviendas construidas de material rustico altamente inflamable (carton, madera y esteras) sin suministro de energia electrica, agua potable, alcantarillado y uso de velas para alumbrado nocturno. Areas urbano marginales sin saneamiento. Risco-legal muy alejadas de la estacion de bomberos. Complejo de Mercados de Piura con alto potencial de incendios por sus propias caracteristicas: Tugurizacion, puestos informales, mercaderia altamente inflamable, instalaciones electricas precarias, etc.
	ZONA DE PELIGRO MEDIO	Zona con viviendas construidas de material rustico altamente inflamable (carton, madera y esteras) y material noble (ladrillo, cemento) sin suministro de energia electrica, agua potable, alcantarillado y uso de velas para alumbrado nocturno. Areas urbano marginales sin saneamiento fisico-legal muy alejadas de la estacion de bomberos.

LEYENDA

	Poligonal Urbana		Vias Principales
	Poligonal del area de estudio		Curvas de Nivel
	Manzanas		Lagunas
	Rio Piura		Cuadradas
	Lagunas de Oxidacion		Puentes
	Presa Los Ejidos		Laguna Sta. Julia año 1972
	Aeropuerto		Lagunas Sta. Julia y Coscomba año 2005
	Canal de derivacion Chica - Piura		Lagunas Sta. Julia y Coscomba año Establecimiento

INSTITUTO NACIONAL DE ENERGIA CIVIL **ORGANIZACION DE ESTADOS AMERICANOS**

OEA - PROYECTO SEDACAD AE-2007
 PROGRAMA DE REDUCCION DE DESASTRES PARA EL DESARROLLO SOSTENIBLE DE LAS CIUDADES DE PIURA, PERU Y MICHOACAN, MEXICO

MAPA DE PELIGROS DE LA CIUDAD DE PIURA

PELIGRO POR INCENDIOS URBANOS

FUENTE: Municipios de Castilla y Piura - El Paso Tercero ESC. GRAFICA: 0 100 200 300 400 500 ESCALA: 1:50,000 FECHA: MARZO 2005

MAPA 23

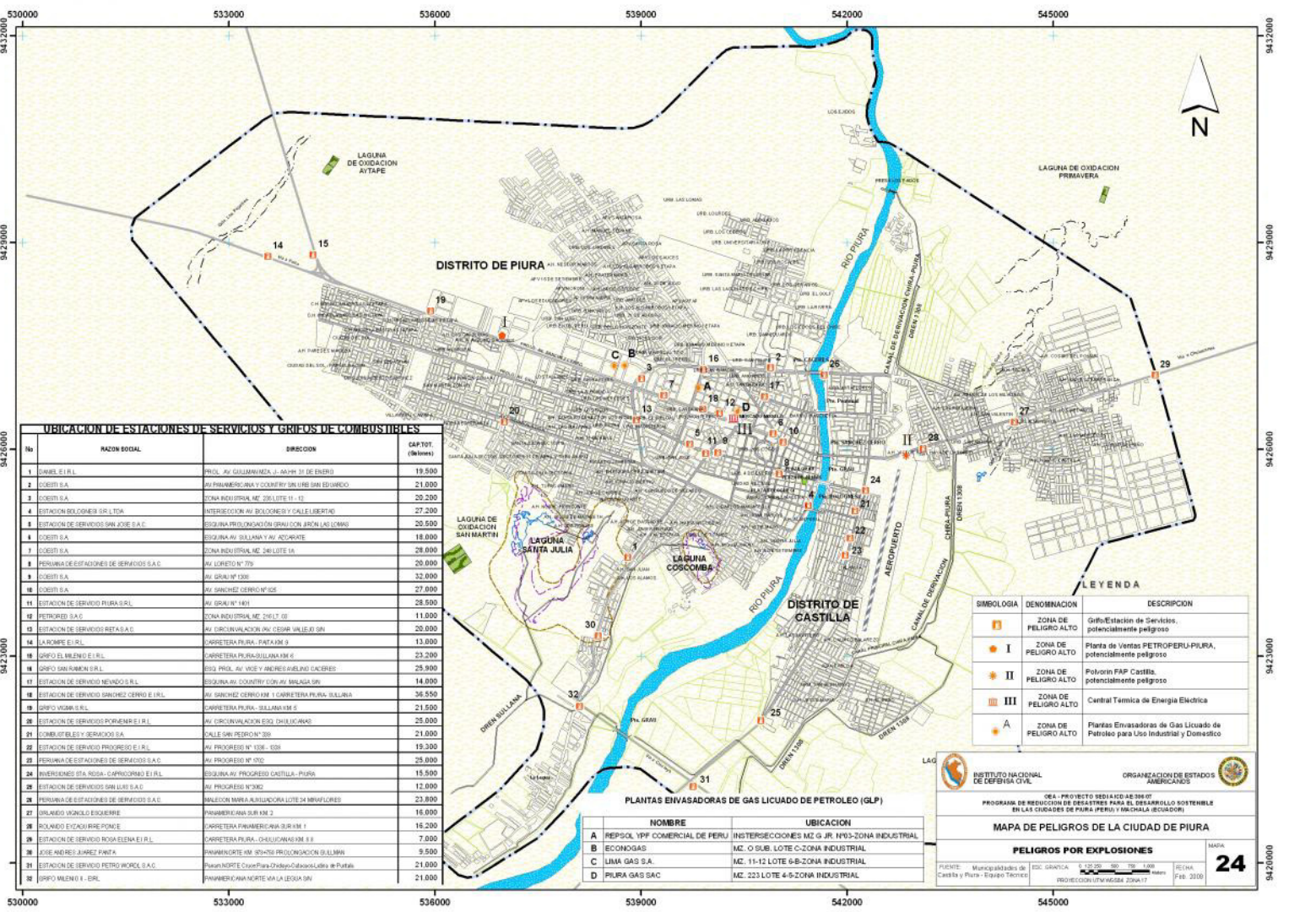

UBICACION DE ESTACIONES DE SERVICIOS Y GRIFOS DE COMBUSTIBLES

No	RAZON SOCIAL	DIRECCION	CAP.TOT. (96litros)
1	DAVEL E.I.R.L	PROL. AV. GULLARMINA J. - AV. 31 DE ENERO	19.500
2	COBERTI S.A.	AV. PANAMERICANA Y COCHERY SAN LUIS SAN EDUARDO	21.000
3	COBERTI S.A.	ZONA INDUSTRIAL MC. 28 LOTE 11 - 12	20.200
4	ESTACION BOLGOSER S.R.L.TDA.	INTERSECCION AV. BOLGOSER Y CALLE LIBERTAD	27.200
5	ESTACION DE SERVICIOS SAN JOSE S.A.C.	ESQUINA PROLONGACION ORAZO CON JIRON LAS LOMAS	20.500
6	COBERTI S.A.	ESQUINA AV. SULLANA Y AV. ACCARATE	18.000
7	COBERTI S.A.	ZONA INDUSTRIAL MC. 24 LOTE 1A	28.000
8	PERMANIA DE ESTACIONES DE SERVICIOS S.A.C.	AV. LORETO N° 779	20.000
9	COBERTI S.A.	AV. GRAN N° 1208	32.000
10	COBERTI S.A.	AV. SANCHEZ CERRO N° 938	27.000
11	ESTACION DE SERVICIO PIURA S.R.L.	AV. GRAN N° 1401	28.500
12	PETROPER S.A.C.	ZONA INDUSTRIAL MC. 24 LOTE 02	11.000
13	ESTACION DE SERVICIOS RETA S.A.C.	AV. CIRCUNVALACION SAN CESAR VALLEJO SUR	20.000
14	LACOMBE E.I.R.L.	CARRITERA PIURA - TANTANAM 3	13.000
15	GRUPO EL MILENO E.I.R.L.	CARRITERA PIURA-SULLANA KM 6	23.200
16	GRUPO SAN RAMON E.I.R.L.	2500 PROL. AV. NICO Y BARRIOS AGUIAR LACEREN	25.900
17	ESTACION DE SERVICIO MENOSKO S.R.L.	ESQUINA AV. COCHERY CON AV. ANAGUA SUR	14.000
18	ESTACION DE SERVICIO SANCHEZ CERRO E.I.R.L.	AV. SANCHEZ CERRO SUR 1 CARRITERA PIURA-SULLANA	36.500
19	GRUPO VIGOR S.R.L.	CARRITERA PIURA - SULLANA KM 5	21.500
20	ESTACION DE SERVICIOS PORANAN E.I.R.L.	AV. CIRCUNVALACION DEL TILALUCANAO	25.000
21	COMBUSTIBLES Y SERVICIOS S.A.	CALLE SAN PEDRO N° 200	21.000
22	ESTACION DE SERVICIO PROGRESO E.I.R.L.	AV. PROGRESO N° 1038 - 1039	19.300
23	PERMANIA DE ESTACIONES DE SERVICIOS S.A.C.	AV. PROGRESO N° 970	25.000
24	INVERSIONES ETA ROSA - CARACORNO E.I.R.L.	ESQUINA AV. PROGRESO CASTILLA - PIURA	15.500
25	ESTACION DE SERVICIOS SAN LUIS S.A.C.	AV. PROGRESO N° 982	12.000
26	PERMANIA DE ESTACIONES DE SERVICIOS S.A.C.	MALLON MARIA ANTONIOLA LOTE 24 MIRAFLORES	23.800
27	GRUPO VIGOR ESCOBAR	PANAMERICANA SUR KM 3	16.000
28	GRUPO VIGOR ESCOBAR	CARRITERA PANAMERICANA SUR KM 1	16.200
29	ROSA ELENA ROSA ELENA E.I.R.L.	CARRITERA PIURA - CHAUJUNAN KM. 8.5	7.000
30	ROSA ELENA ROSA ELENA E.I.R.L.	PANAMERICANA SUR 25750 PROLONGACION SULLANA	9.500
31	ESTACION DE SERVICIO PETRO NORCEL S.A.C.	Puerto NORTE ChayPanzayCobacoLula @ Putala	21.000
32	GRUPO MILENO I - E.R.L.	PANAMERICANA NORTE VIA LA LEGUA SUR	21.000

PLANTAS ENVASADORAS DE GAS LICUADO DE PETROLEO (GLP)

NOMBRE	UBICACION
A REPSOL YPF COMERCIAL DE PERU	INTERSECCIONES MZ G JR. INO-ZONA INDUSTRIAL
B ECONOGAS	MC. O SUB. LOTE C-ZONA INDUSTRIAL
C LIMA GAS S.A.	MC. 11-12 LOTE 6-B-ZONA INDUSTRIAL
D PIURA GAS SAC	MC. 223 LOTE 4-5-ZONA INDUSTRIAL

LEYENDA

SIMBOLOGIA	DENOMINACION	DESCRIPCION
I	ZONA DE PELIGRO ALTO	Grifo/Estacion de Servicios, potencialmente peligroso
I	ZONA DE PELIGRO ALTO	Planta de Ventas PETROPERU-PIURA, potencialmente peligroso
II	ZONA DE PELIGRO ALTO	Polvorin FAP Castilla, potencialmente peligroso
III	ZONA DE PELIGRO ALTO	Central Termica de Energia Elctrica
A	ZONA DE PELIGRO ALTO	Plantas Envasadoras de Gas Licuado de Petroleo para Uso Industrial y Domestico

INSTITUTO NACIONAL DE DEFENSA CIVIL ORGANIZACION DE ESTADOS AMERICANOS

OEI - PROYECTO REDUCIAD-88-39407
PROGRAMA DE REDUCCION DE RIESGOS PARA EL DESARROLLO SOSTENIBLE EN LAS CIUDADES DE PIURA (PERU) Y MACHALA (ECUADOR)

MAPA DE PELIGROS DE LA CIUDAD DE PIURA

PELIGROS POR EXPLOSIONES

FEUITE: Municipaldades de Castilla y Piura - Equipo Técnico REC: GRANTHA S. 10-20 500 700 1.000 metros FEB. 2008

MAPA 24