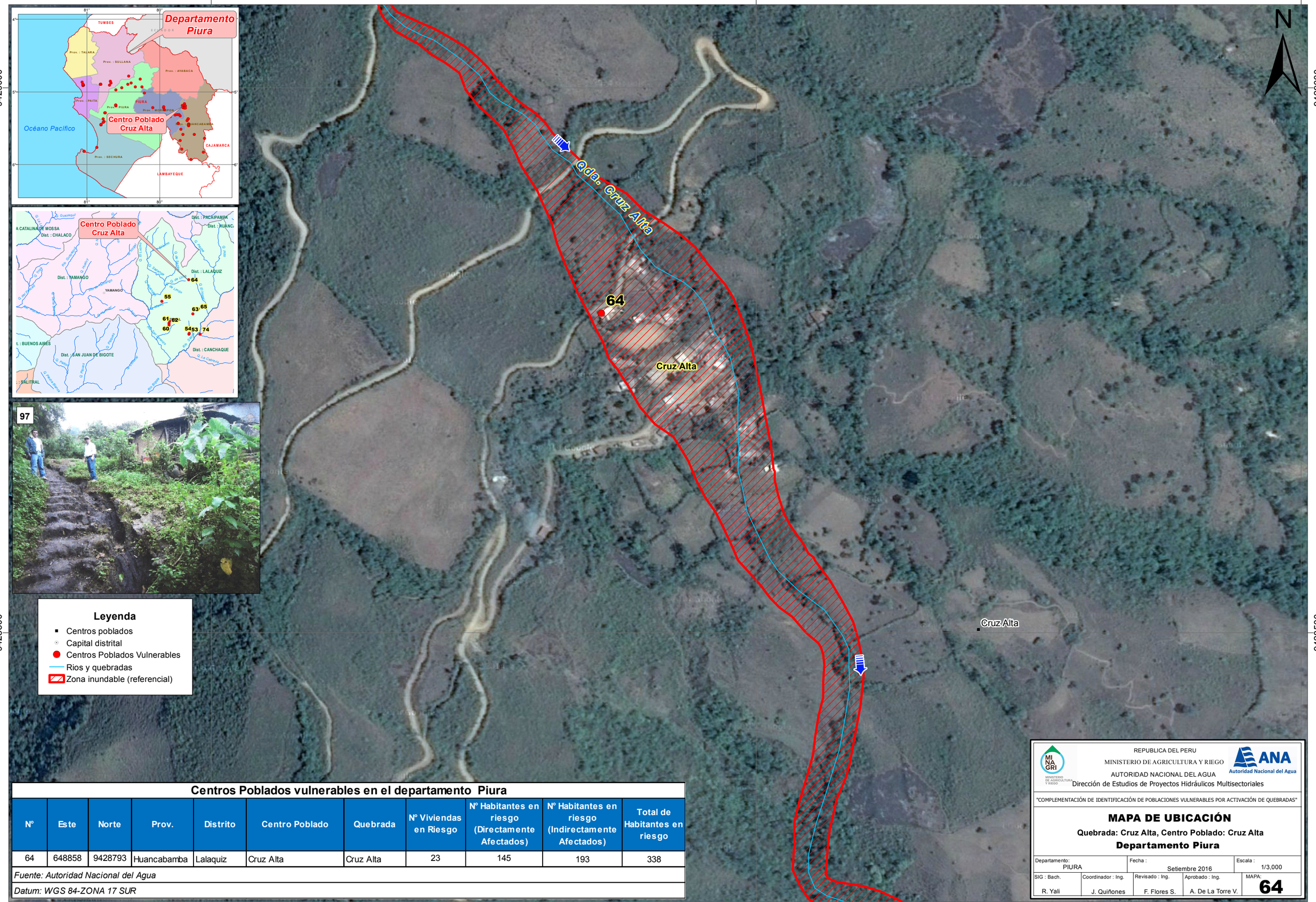


**Centros Poblados vulnerables en el departamento Piura**

| N° | Este | Norte | Prov. | Distrito | Centro Poblado | Quebrada | N° Viviendas en Riesgo | N° Habitantes en riesgo (Directamente Afectados) | N° Habitantes en riesgo (Indirectamente Afectados) | Total de Habitantes en riesgo |
|---|---|---|---|---|---|---|---|---|---|---|
| 64 | 648858 | 9428793 | Huancabamba | Lalaquiz | Cruz Alta | Cruz Alta | 23 | 145 | 193 | 338 |

*Fuente: Autoridad Nacional del Agua*

*Datum: WGS 84-ZONA 17 SUR*

REPUBLICA DEL PERU
MINISTERIO DE AGRICULTURA Y RIEGO
AUTORIDAD NACIONAL DEL AGUA
Dirección de Estudios de Proyectos Hidráulicos Multisectoriales

"COMPLEMENTACIÓN DE IDENTIFICACIÓN DE POBLACIONES VULNERABLES POR ACTIVACIÓN DE QUEBRADAS"

**MAPA DE UBICACIÓN**

**Quebrada: Cruz Alta, Centro Poblado: Cruz Alta**

**Departamento Piura**

| Departamento: | Fecha : | Escala : |
|---|---|---|
| PIURA | Setiembre 2016 | 1/3,000 |

| SIG : Bach. | Coordinador : Ing. | Revisado : Ing. | Aprobado : Ing. | MAPA: |
|---|---|---|---|---|
| R. Yali | J. Quiñones | F. Flores S. | A. De La Torre V. | 64 |