

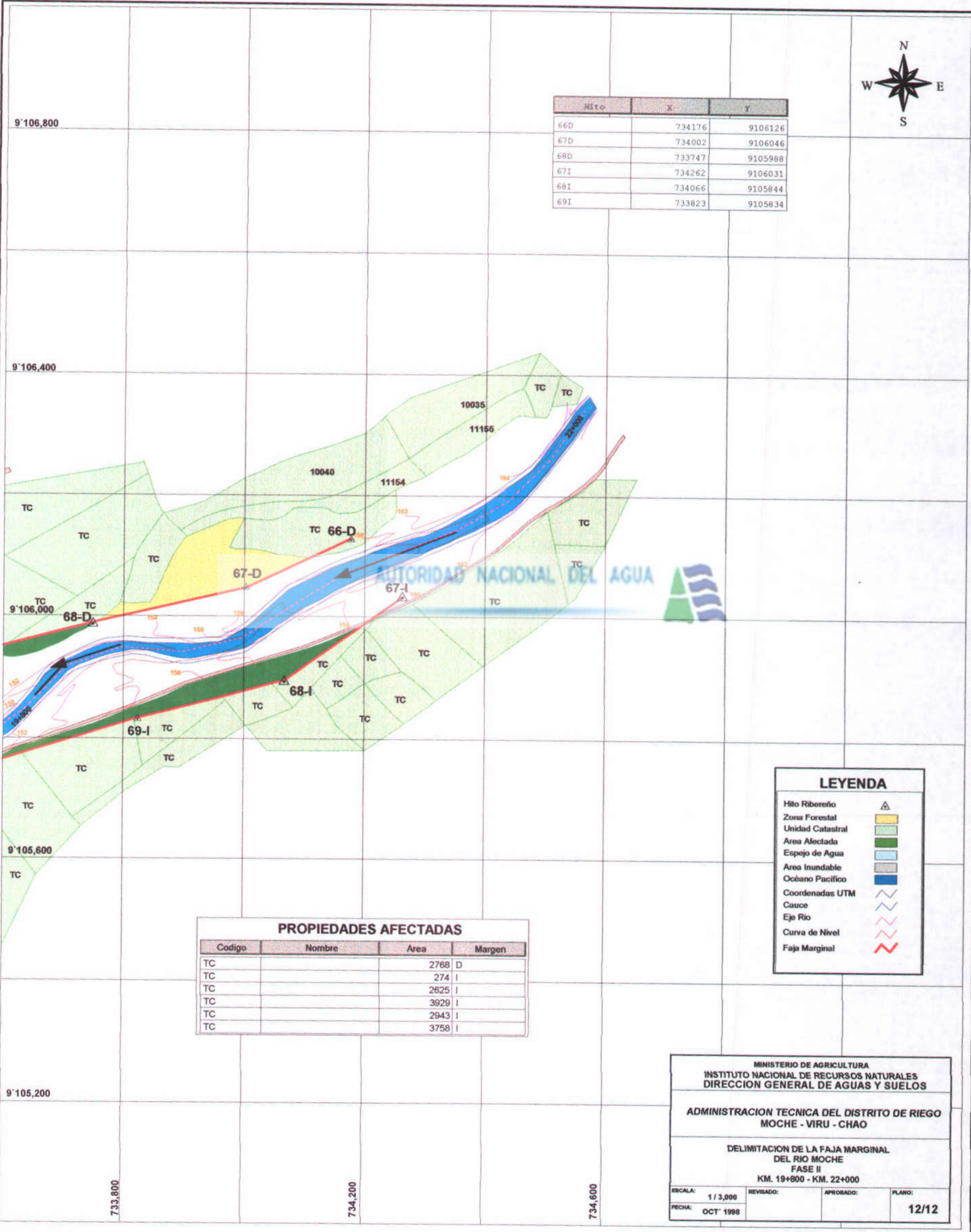

Hito	X	Y
66D	734176	9106126
67D	734002	9106046
68D	733747	9105988
67I	734262	9106031
68I	734066	9105844
69I	733823	9105834



AUTORIDAD NACIONAL DEL AGUA



Codigo	Nombre	Area	Margen
TC		2768	D
TC		274	I
TC		2625	I
TC		3929	I
TC		2943	I
TC		3758	I

Hito Ribereño	△
Zona Forestal	■ (Yellow)
Unidad Catastral	■ (Light Green)
Area Afectada	■ (Dark Green)
Espejo de Agua	■ (Blue)
Area Inundable	■ (Light Blue)
Océano Pacifico	■ (Dark Blue)
Coordenadas UTM	— (Grid Line)
Cauce	— (Blue Line)
Eje Rio	— (Red Line)
Curva de Nivel	— (Pink Line)
Faja Marginal	— (Red Line with Tick)

MINISTERIO DE AGRICULTURA
 INSTITUTO NACIONAL DE RECURSOS NATURALES
 DIRECCION GENERAL DE AGUAS Y SUELOS

ADMINISTRACION TECNICA DEL DISTRITO DE RIEGO
 MOCHE - VIRU - CHAO

DELIMITACION DE LA FAJA MARGINAL
 DEL RIO MOCHE
 FASE II
 KM. 19+800 - KM. 22+000

ESCALA: 1 / 3,000	REVISADO:	APROBADO:	PLANO: 12/12
FECHA: OCT 1998			





Código	Este	Norte	Margen
HD65	734558	9106126	DERECHA
HD66	734230	9106046	DERECHA

Código	Norte	Este	Margen
H66	734547	9106252	IZQUIERDA
H67	734262	9106031	IZQUIERDA

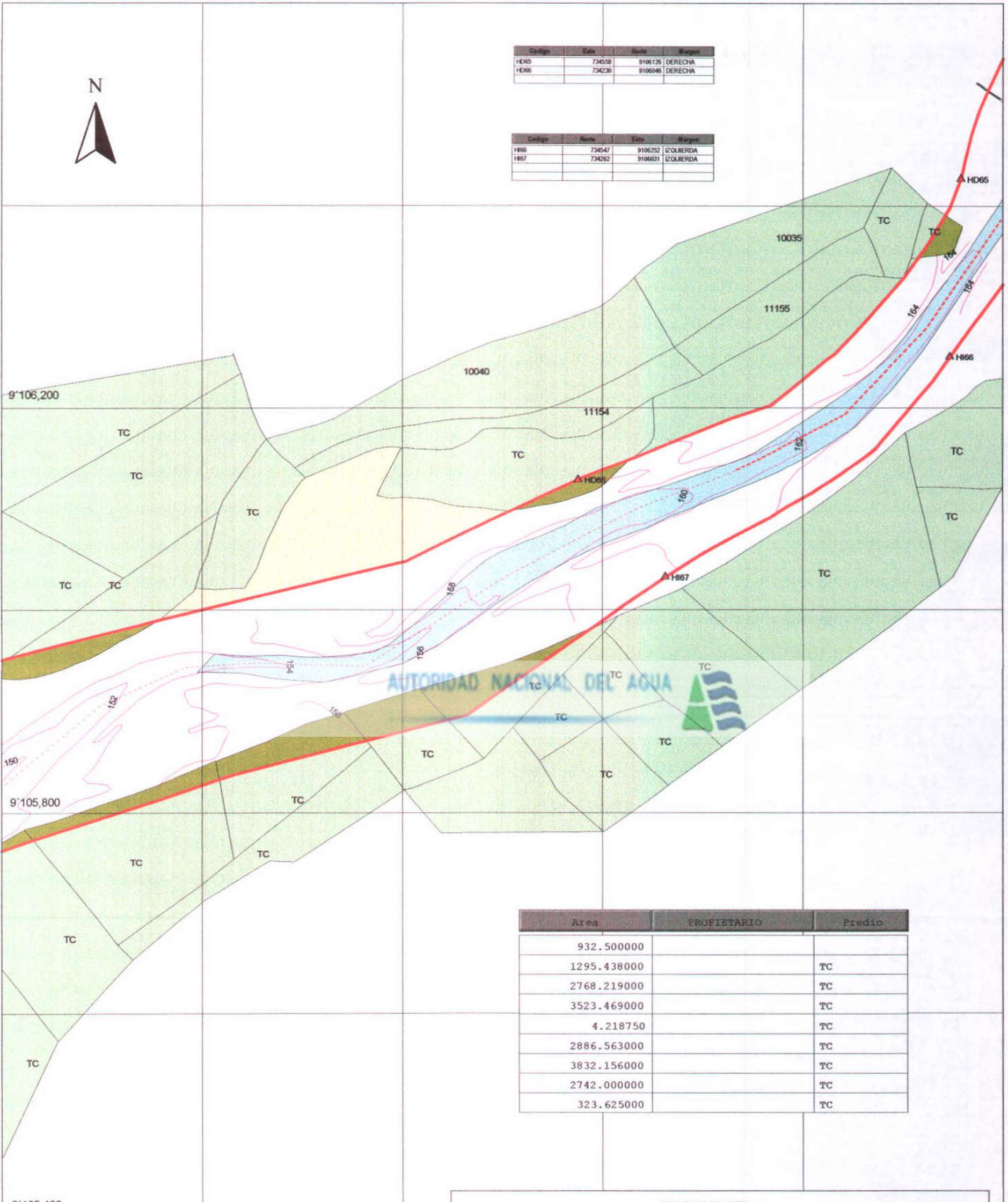

Area	PROPIETARIO	Predio
932.500000		
1295.438000		TC
2768.219000		TC
3523.469000		TC
4.218750		TC
2886.563000		TC
3832.156000		TC
2742.000000		TC
323.625000		TC

LEYENDA	
Faja Marginal	
Curva de Nivel	
Coordenadas UTM	
Cauce del Rio	
Rio	
Hito	

REPUBLICA DEL PERU
 MINISTERIO DE AGRICULTURA
INSTITUTO NACIONAL DE RECURSOS NATURALES - INRENA
 DIRECCION GENERAL DE AGUAS Y SUELOS
 ADMINISTRACION TECNICA DEL DISTRITO DE RIEGO MOCHE VIRU CHAO

PROYECTO:
DELIMITACION DE LA FAJA MARGINAL DEL RIO: MOCHE
 KM 19+800 - KM 22+000

ESCALA: 1:3000	DEPARTAMENTO: TRUJILLO	PROVINCIA: TRUJILLO	DISTRITO: MOCHE - VIRU - CHAO	PLANO: 01/19
FECHA: MARZO 99	TOPOGRAFIA:	REVISADO: Ing. LORENZO MIGUEL	APROBADO: Ing. JOSE BURGA SILVA	

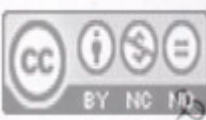

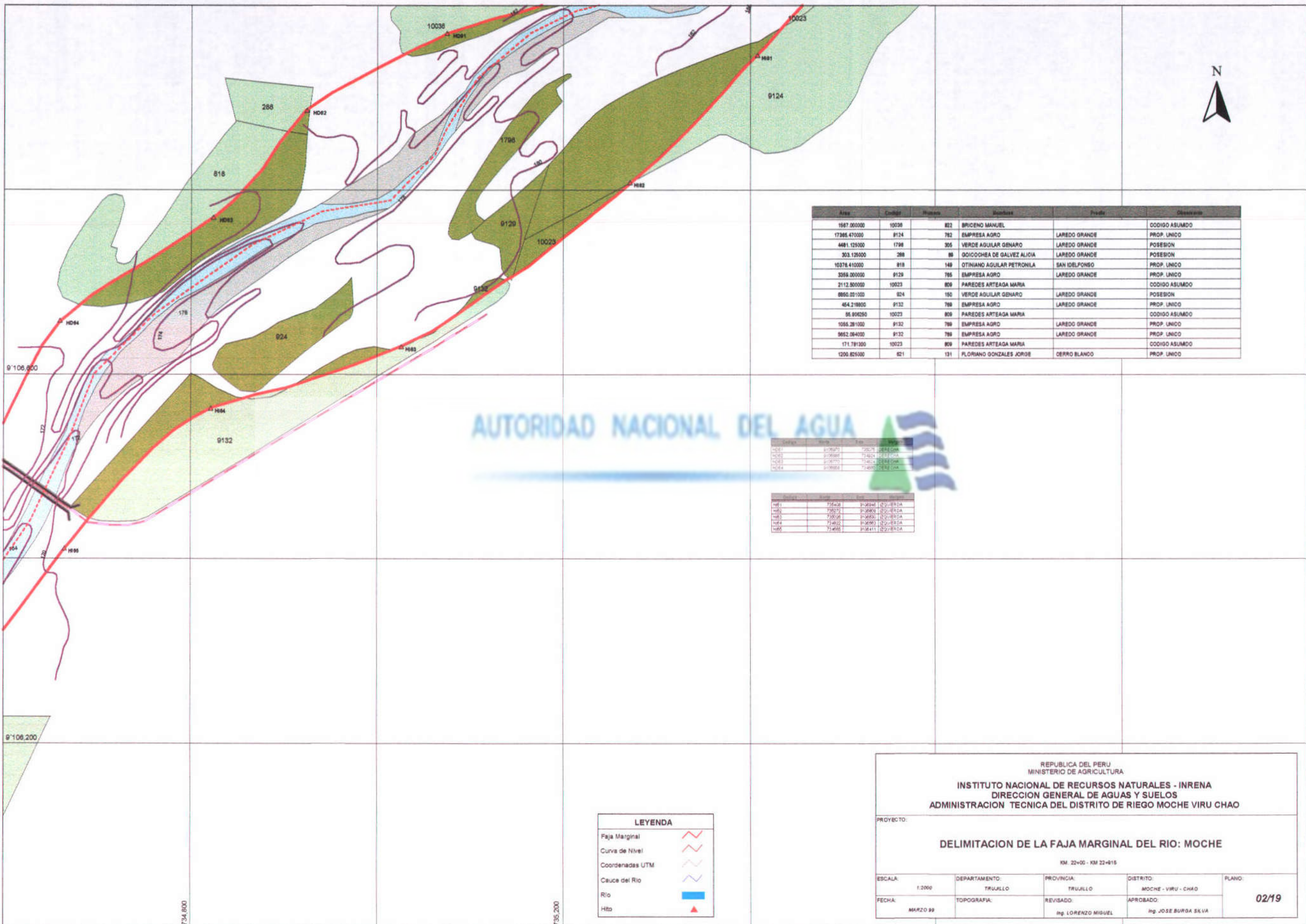

Area	Contorno	Propiedad	Dueño	Problema	Observaciones
1687.00000	10028	822	BRICENO MANUEL		CODIGO ASUMIDO
17386.47000	8124	782	EMPRESA AGRO	LAREDO GRANDE	PROP. UNICO
4481.125000	1798	305	VERDE AGUILAR GENARO	LAREDO GRANDE	POSESION
303.125000	288	80	GOICOOCHEA DE GALVEZ ALICIA	LAREDO GRANDE	POSESION
10376.41000	818	149	OTINIANO AGUILAR PETRONILA	SAN IDELFONSO	PROP. UNICO
3359.00000	9129	785	EMPRESA AGRO	LAREDO GRANDE	PROP. UNICO
2112.800000	10023	809	PAREDES ARTEAGA MARIA		CODIGO ASUMIDO
8860.01000	824	150	VERDE AGUILAR GENARO	LAREDO GRANDE	POSESION
454.218800	9132	789	EMPRESA AGRO	LAREDO GRANDE	PROP. UNICO
85.890250	10023	809	PAREDES ARTEAGA MARIA		CODIGO ASUMIDO
1055.281000	9132	789	EMPRESA AGRO	LAREDO GRANDE	PROP. UNICO
3652.084000	9132	789	EMPRESA AGRO	LAREDO GRANDE	PROP. UNICO
171.781300	10023	809	PAREDES ARTEAGA MARIA		CODIGO ASUMIDO
1200.825000	821	131	FLORIANO GONZALES JORGE	ORRERO BLANCO	PROP. UNICO

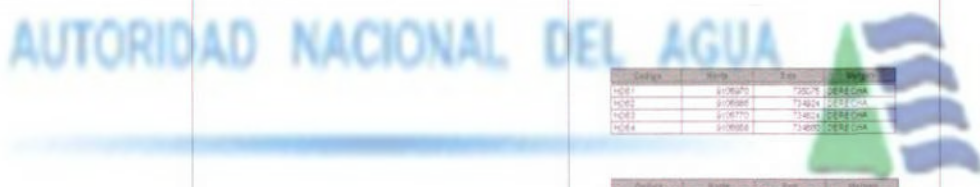

Parcela	Superficie	Propiedad	Dueño
10028	1687.00	822	BRICENO MANUEL
8124	17386.47	782	EMPRESA AGRO
1798	4481.125	305	VERDE AGUILAR GENARO
288	303.125	80	GOICOOCHEA DE GALVEZ ALICIA
818	10376.41	149	OTINIANO AGUILAR PETRONILA
9129	3359.00	785	EMPRESA AGRO
10023	2112.80	809	PAREDES ARTEAGA MARIA
824	8860.01	150	VERDE AGUILAR GENARO
9132	454.2188	789	EMPRESA AGRO
10023	85.89025	809	PAREDES ARTEAGA MARIA
9132	1055.281	789	EMPRESA AGRO
9132	3652.084	789	EMPRESA AGRO
10023	171.7813	809	PAREDES ARTEAGA MARIA
821	1200.825	131	FLORIANO GONZALES JORGE

LEYENDA

- Faja Marginal
- Curva de Nivel
- Coordenadas UTM
- Cauce del Rio
- Rio
- Hito

REPUBLICA DEL PERU
 MINISTERIO DE AGRICULTURA
INSTITUTO NACIONAL DE RECURSOS NATURALES - INRENA
 DIRECCION GENERAL DE AGUAS Y SUELOS
 ADMINISTRACION TECNICA DEL DISTRITO DE RIEGO MOCHE VIRU CHAO

PROYECTO:
DELIMITACION DE LA FAJA MARGINAL DEL RIO: MOCHE
 KM. 22+00 - KM 22+015

ESCALA:	DEPARTAMENTO:	PROVINCIA:	DISTRITO:	PLANO:
1:2000	TRUJILLO	TRUJILLO	MOCHE - VIRU - CHAO	02/19
FECHA:	TOPOGRAFIA:	REVISADO:	APROBADO:	
MARZO 99		Ing. LORENZO MIGUEL	Ing. JOSE BURDA SKVA	



72

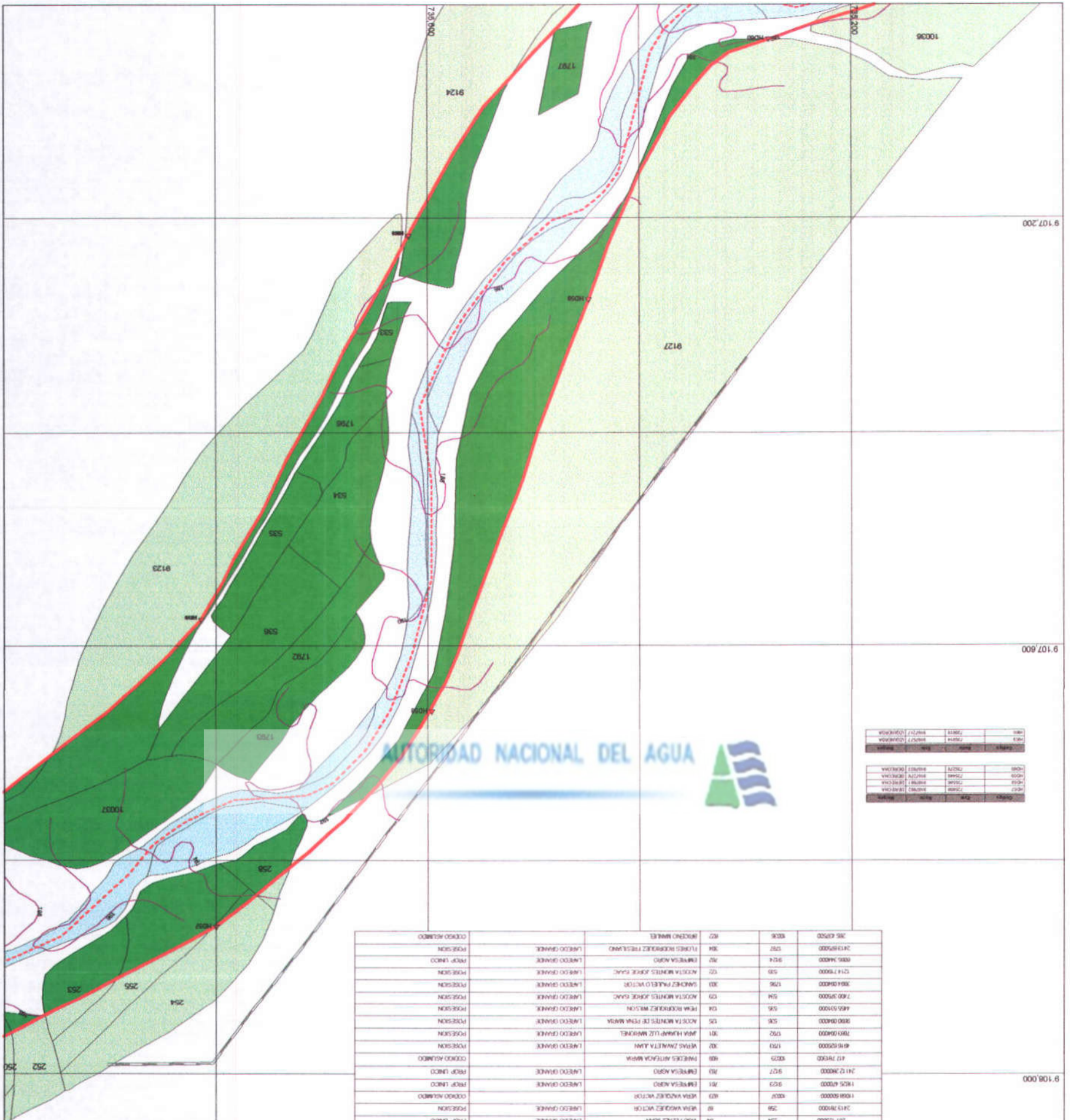

AUTORIDAD NACIONAL DEL AGUA



PROYECTO	DELIMITACION DE LA FAJA MARGINAL DEL RIO: MOCHE
FECHA	03/19
ESCALA	1:2000
DEPARTAMENTO	TRUJILLO
PROVINCIA	MOCHE - VIRU - CHAO
DISTRITO	MOCHE - VIRU - CHAO
REVISADO	ING. LORENZO MOREL
APROBADO	ING. JOSE BINGUA SAKA

Parcela	Propietario	Superficie (m ²)	Superficie (ha)	Observaciones
01	RAMIREZ ANDRÉS	26	0.0700	POSESION
02	VICO SOLANO VICTOR	25	0.0680	POSESION
03	VALDES LIZANO ESPINOSA	23	0.0550	POSESION
04	VICO PINEZ JUAN	24	0.0550	POSESION
05	VILA VAGOZ VICTOR	28	0.0750	POSESION
06	VILA VAGOZ VICTOR	28	0.0750	POSESION
07	DELA VAGOZ VICTOR	28	0.0750	POSESION
08	DELA VAGOZ VICTOR	28	0.0750	POSESION
09	EMERSON AGUIRRE	927	2.612000	POSESION
10	EMERSON AGUIRRE	927	2.612000	POSESION
11	EMERSON AGUIRRE	927	2.612000	POSESION
12	EMERSON AGUIRRE	927	2.612000	POSESION
13	EMERSON AGUIRRE	927	2.612000	POSESION
14	EMERSON AGUIRRE	927	2.612000	POSESION
15	EMERSON AGUIRRE	927	2.612000	POSESION
16	EMERSON AGUIRRE	927	2.612000	POSESION
17	EMERSON AGUIRRE	927	2.612000	POSESION
18	EMERSON AGUIRRE	927	2.612000	POSESION
19	EMERSON AGUIRRE	927	2.612000	POSESION
20	EMERSON AGUIRRE	927	2.612000	POSESION
21	EMERSON AGUIRRE	927	2.612000	POSESION
22	EMERSON AGUIRRE	927	2.612000	POSESION
23	EMERSON AGUIRRE	927	2.612000	POSESION
24	EMERSON AGUIRRE	927	2.612000	POSESION
25	EMERSON AGUIRRE	927	2.612000	POSESION
26	EMERSON AGUIRRE	927	2.612000	POSESION
27	EMERSON AGUIRRE	927	2.612000	POSESION
28	EMERSON AGUIRRE	927	2.612000	POSESION
29	EMERSON AGUIRRE	927	2.612000	POSESION
30	EMERSON AGUIRRE	927	2.612000	POSESION
31	EMERSON AGUIRRE	927	2.612000	POSESION
32	EMERSON AGUIRRE	927	2.612000	POSESION
33	EMERSON AGUIRRE	927	2.612000	POSESION
34	EMERSON AGUIRRE	927	2.612000	POSESION
35	EMERSON AGUIRRE	927	2.612000	POSESION
36	EMERSON AGUIRRE	927	2.612000	POSESION
37	EMERSON AGUIRRE	927	2.612000	POSESION
38	EMERSON AGUIRRE	927	2.612000	POSESION
39	EMERSON AGUIRRE	927	2.612000	POSESION
40	EMERSON AGUIRRE	927	2.612000	POSESION
41	EMERSON AGUIRRE	927	2.612000	POSESION
42	EMERSON AGUIRRE	927	2.612000	POSESION
43	EMERSON AGUIRRE	927	2.612000	POSESION
44	EMERSON AGUIRRE	927	2.612000	POSESION
45	EMERSON AGUIRRE	927	2.612000	POSESION
46	EMERSON AGUIRRE	927	2.612000	POSESION
47	EMERSON AGUIRRE	927	2.612000	POSESION
48	EMERSON AGUIRRE	927	2.612000	POSESION
49	EMERSON AGUIRRE	927	2.612000	POSESION
50	EMERSON AGUIRRE	927	2.612000	POSESION
51	EMERSON AGUIRRE	927	2.612000	POSESION
52	EMERSON AGUIRRE	927	2.612000	POSESION
53	EMERSON AGUIRRE	927	2.612000	POSESION
54	EMERSON AGUIRRE	927	2.612000	POSESION
55	EMERSON AGUIRRE	927	2.612000	POSESION
56	EMERSON AGUIRRE	927	2.612000	POSESION
57	EMERSON AGUIRRE	927	2.612000	POSESION
58	EMERSON AGUIRRE	927	2.612000	POSESION
59	EMERSON AGUIRRE	927	2.612000	POSESION
60	EMERSON AGUIRRE	927	2.612000	POSESION
61	EMERSON AGUIRRE	927	2.612000	POSESION
62	EMERSON AGUIRRE	927	2.612000	POSESION
63	EMERSON AGUIRRE	927	2.612000	POSESION
64	EMERSON AGUIRRE	927	2.612000	POSESION
65	EMERSON AGUIRRE	927	2.612000	POSESION
66	EMERSON AGUIRRE	927	2.612000	POSESION
67	EMERSON AGUIRRE	927	2.612000	POSESION
68	EMERSON AGUIRRE	927	2.612000	POSESION
69	EMERSON AGUIRRE	927	2.612000	POSESION
70	EMERSON AGUIRRE	927	2.612000	POSESION
71	EMERSON AGUIRRE	927	2.612000	POSESION
72	EMERSON AGUIRRE	927	2.612000	POSESION
73	EMERSON AGUIRRE	927	2.612000	POSESION
74	EMERSON AGUIRRE	927	2.612000	POSESION
75	EMERSON AGUIRRE	927	2.612000	POSESION
76	EMERSON AGUIRRE	927	2.612000	POSESION
77	EMERSON AGUIRRE	927	2.612000	POSESION
78	EMERSON AGUIRRE	927	2.612000	POSESION
79	EMERSON AGUIRRE	927	2.612000	POSESION
80	EMERSON AGUIRRE	927	2.612000	POSESION
81	EMERSON AGUIRRE	927	2.612000	POSESION
82	EMERSON AGUIRRE	927	2.612000	POSESION
83	EMERSON AGUIRRE	927	2.612000	POSESION
84	EMERSON AGUIRRE	927	2.612000	POSESION
85	EMERSON AGUIRRE	927	2.612000	POSESION
86	EMERSON AGUIRRE	927	2.612000	POSESION
87	EMERSON AGUIRRE	927	2.612000	POSESION
88	EMERSON AGUIRRE	927	2.612000	POSESION
89	EMERSON AGUIRRE	927	2.612000	POSESION
90	EMERSON AGUIRRE	927	2.612000	POSESION
91	EMERSON AGUIRRE	927	2.612000	POSESION
92	EMERSON AGUIRRE	927	2.612000	POSESION
93	EMERSON AGUIRRE	927	2.612000	POSESION
94	EMERSON AGUIRRE	927	2.612000	POSESION
95	EMERSON AGUIRRE	927	2.612000	POSESION
96	EMERSON AGUIRRE	927	2.612000	POSESION
97	EMERSON AGUIRRE	927	2.612000	POSESION
98	EMERSON AGUIRRE	927	2.612000	POSESION
99	EMERSON AGUIRRE	927	2.612000	POSESION
100	EMERSON AGUIRRE	927	2.612000	POSESION

REPUBLICA DEL PERU
MINISTERIO DE AGRICULTURA
INSTITUTO NACIONAL DE RECURSOS NATURALES - INRENA
DIRECCION GENERAL DE AGUAS Y SUELOS
ADMINISTRACION TECNICA DEL DISTRITO DE RIEGO MOCHE VIRU CHAO

PROYECTO:
DELIMITACION DE LA FAJA MARGINAL DEL RIO: MOCHE

ESCALA: 1:2000
DEPARTAMENTO: TRUJILLO
PROVINCIA: MOCHE - VIRU - CHAO
DISTRITO: MOCHE - VIRU - CHAO
FECHA: 03/19

REVISADO: ING. LORENZO MOREL
APROBADO: ING. JOSE BINGUA SAKA

FECHA: MARZO 20
TOPOGRAFIA:

LEYENDA

- Faja Marginal
- Curva de Nivel
- Coordenadas UTM
- Curso del Rio
- Rio
- Hito



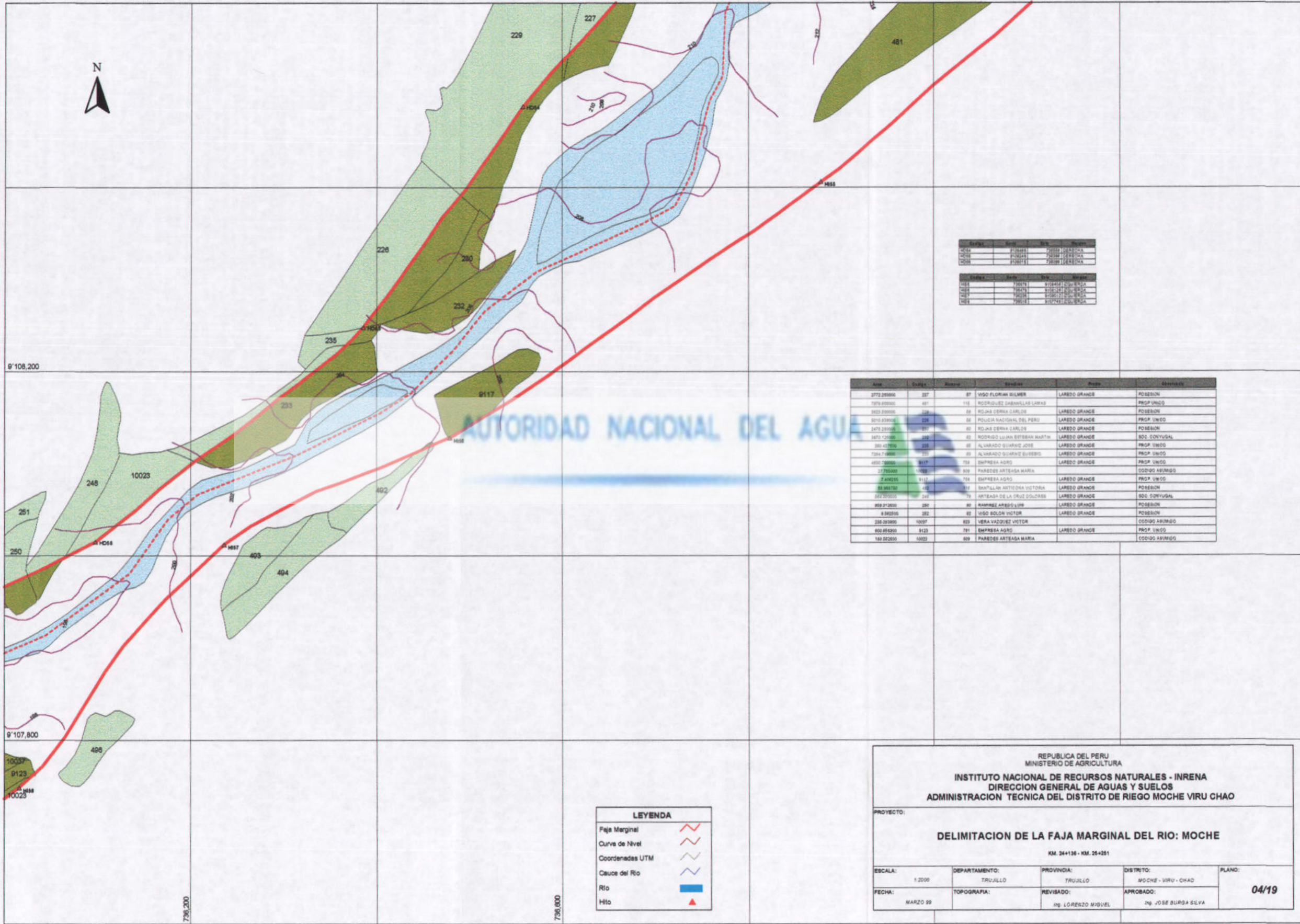

Parcela	Area	Prop.	Prop.
10023	10023	10023	10023
10023	10023	10023	10023
10023	10023	10023	10023

Area	Parcela	Numero	Beneficiario	Provincia	Observaciones
272.20000	227	87	VISO FLORIAN BILMER	LAREDO GRANDE	POSESION
7078.00000	481	110	RODRIGUEZ CARRANLLAS LORIAS	LAREDO GRANDE	PROF. UNICO
3022.00000	228	88	ROJAS CERNA CARLOS	LAREDO GRANDE	POSESION
8010.80000	228	88	POLICIA NACIONAL DEL PERU	LAREDO GRANDE	PROF. UNICO
3478.20000	230	89	ROJAS CERNA CARLOS	LAREDO GRANDE	POSESION
3870.10000	230	89	RODRIGO LUJAN ESTEBAN MARTIN	LAREDO GRANDE	SOC. CONYUGAL
380.47000	235	88	ALVARADO GUARANJE JOSE	LAREDO GRANDE	PROF. UNICO
7284.70000	233	88	ALVARADO GUARANJE EUSEBIO	LAREDO GRANDE	PROF. UNICO
4030.70000	9117	794	EMPRESA AGRO	LAREDO GRANDE	PROF. UNICO
2778000	10023	806	PAREDES ARTEAGA MARIA	LAREDO GRANDE	CODIGO ARIBUNDO
7.480000	9117	795	EMPRESA AGRO	LAREDO GRANDE	PROF. UNICO
88.98700	402	710	BANTILAN ANTONIA VICTORIA	LAREDO GRANDE	POSESION
222.00000	247	79	INTENSA DE LA CRUZ COLORES	LAREDO GRANDE	SOC. CONYUGAL
888.21000	280	80	RAMIREZ ARECILLON	LAREDO GRANDE	POSESION
4.840000	293	80	VISO EDUAR VICTOR	LAREDO GRANDE	POSESION
228.00000	10023	802	VERA VAZQUEZ VICTOR	LAREDO GRANDE	CODIGO ARIBUNDO
400.80000	1233	791	EMPRESA AGRO	LAREDO GRANDE	PROF. UNICO
180.80000	10023	809	PAREDES ARTEAGA MARIA	LAREDO GRANDE	CODIGO ARIBUNDO

LEYENDA	
Faja Marginal	
Curva de Nivel	
Coordenadas UTM	
Cauce del Rio	
Rio	
Hito	

REPUBLICA DEL PERU
 MINISTERIO DE AGRICULTURA
INSTITUTO NACIONAL DE RECURSOS NATURALES - INRENA
 DIRECCION GENERAL DE AGUAS Y SUELOS
 ADMINISTRACION TECNICA DEL DISTRITO DE RIEGO MOCHE VIRU CHAO

PROYECTO:
DELIMITACION DE LA FAJA MARGINAL DEL RIO: MOCHE
 KM. 24+138 - KM. 25+251

ESCALA:	DEPARTAMENTO:	PROVINCIA:	DISTRITO:	PLANO:
1:2000	TRUJILLO	TRUJILLO	MOCHE - VIRU - CHAO	04/19
FECHA:	TOPOGRAFIA:	REVISADO:	APROBADO:	
MARZO 99		ING. LORENZO MIGUEL	ING. JOSE BURGA SILVA	



LEYENDA	
Faja Marginal	
Curva de Nivel	
Coordenadas UTM	
Cauce del Río	
Río	
Hito	

REPUBLICA DEL PERU
 MINISTERIO DE AGRICULTURA
INSTITUTO NACIONAL DE RECURSOS NATURALES - INRENA
 DIRECCION GENERAL DE AGUAS Y SUELOS
ADMINISTRACION TECNICA DEL DISTRITO DE RIEGO MOCHE VIRU CHAO

PROYECTO:
DELIMITACION DE LA FAJA MARGINAL DEL RIO: MOCHE
 KM 25+251 - KM 25+798

ESCALA:	DEPARTAMENTO:	PROVINCIA:	DISTRITO:	PLANO:
1:2000	TRUJILLO	TRUJILLO	MOCHE - VIRU - CHAO	05/19
FECHA:	TOPOGRAFIA:	REVISADO:	APROBADO:	
MARZO 29		Ing. LORENZO ANGUEI	Ing. JOSE BURGA SELVA	

Area	Catigen	Numero	Identidad	Título	Distancia
315.92500	8923	89	FARDEZ ARTEAGA MARIA		COGEO ASUMDO
314.92500	217	52	VAZQUEZ POZO ERNESTO	LAREDO GRANDE	PROF. UNICO
314.00000	217	52	VAZQUEZ POZO ERNESTO	LAREDO GRANDE	PROF. UNICO
309.98000	672	126	AVILA MENDOZA ANGEL	LAREDO GRANDE	PROF. UNICO
610.00000	10025	811	SANTIAGO GARCIA BASILIO		COGEO ASUMDO
330.95000	10026	812	MARCIZA GARCIA BASILIO		COGEO ASUMDO
154.05000	676	142	RUIZ BRICENO JUAN DONALDO	LAREDO GRANDE	SOC. CONVIGAL
3671.95000	10027	813	VILLACORTA BERRIGUEZ ALEJANDRO		COGEO ASUMDO
315.90000	682	147	ALFARO AVILA JOSE ARCADIO	LAREDO GRANDE	POSESION
128.09400	611	127	COMUNIDAD MENCUCUHO	LOCAL COMUNAL	COMUNAL
3704.70000	10028	814	CRUJO CRUZ		COGEO ASUMDO
240.94000					
728279	680	146	VILLACORTA ALVARADO ELIA	LAREDO GRANDE	PROF. UNICO
8637.94000	461	115	RODRIGUEZ CABALLERAS LINDA		PROF. UNICO
91.00250	679	144	VILLACORTA ALVARADO ELIA	LAREDO GRANDE	POSESION
3810.98000	681	148	BENAVENTE ROSAS CRESCENCIA	LAREDO GRANDE	PROF. UNICO
409.99000	227	57	VIGO FLORIAN WILMER	LAREDO GRANDE	POSESION

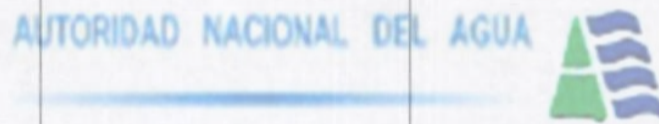

Coordenada	Distancia	Identidad
409.99000	739.800	227
3810.98000	739.800	681
91.00250	739.800	679

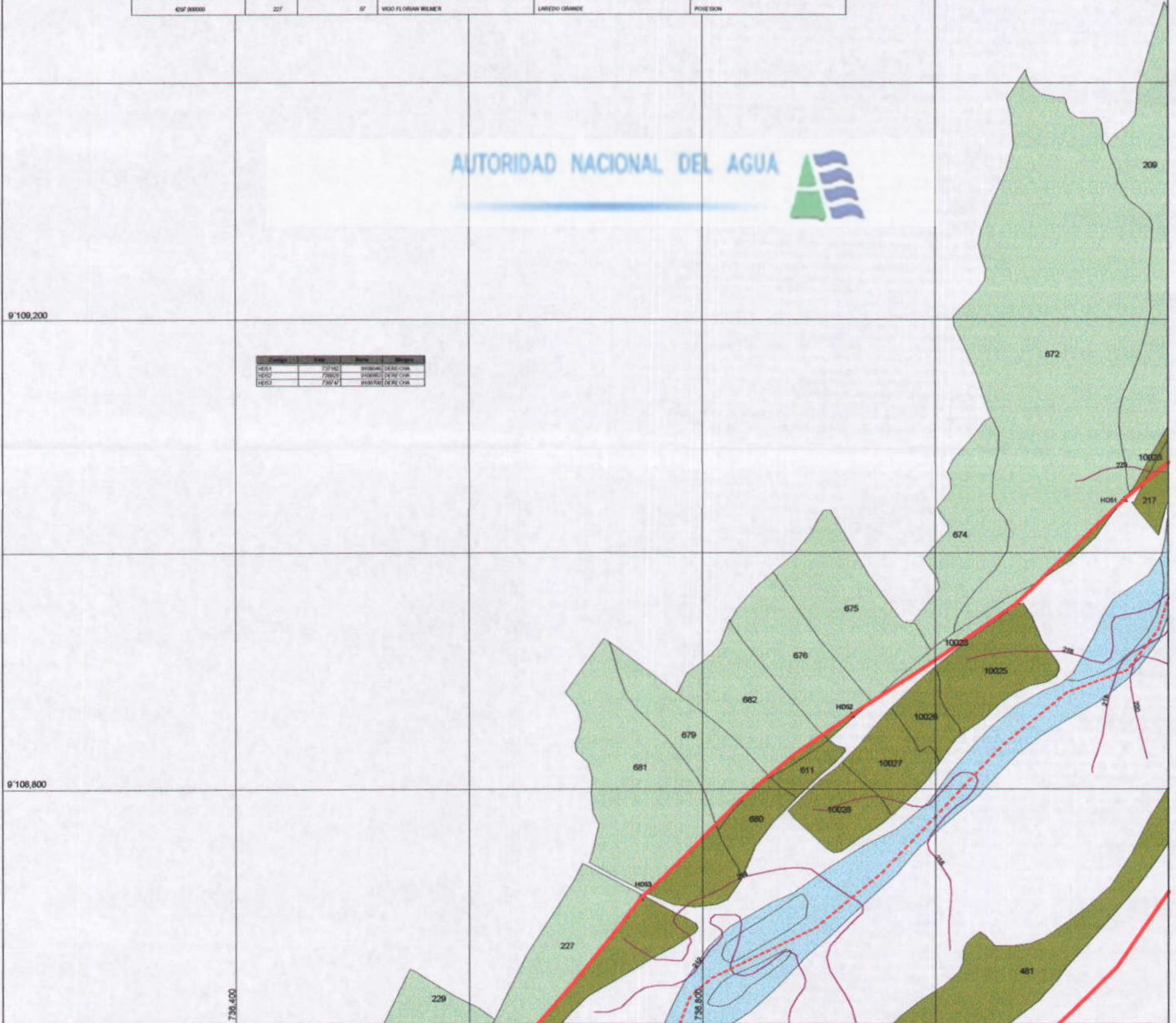

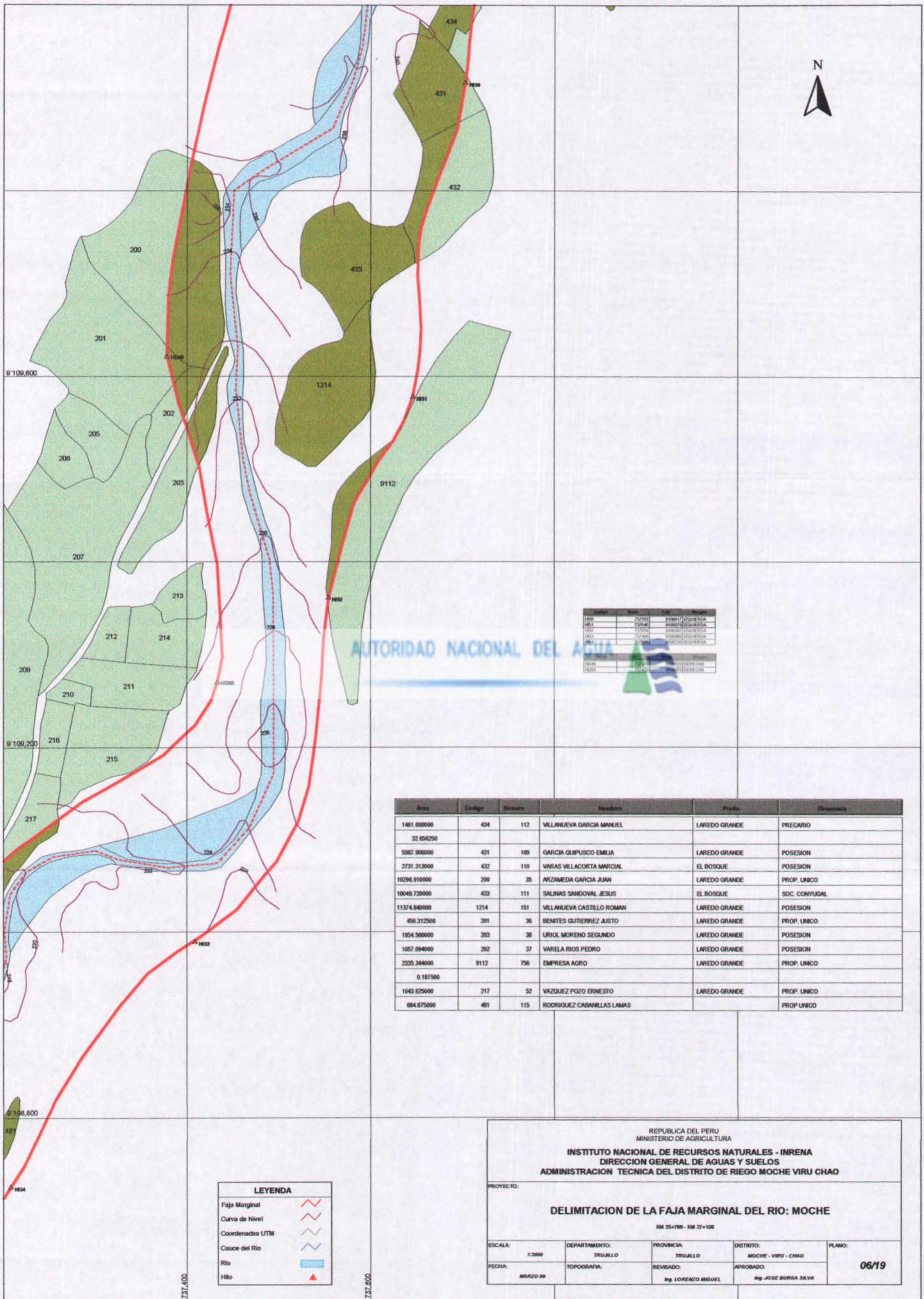

AUTORIDAD NACIONAL DEL AGUA

Código	Nombre	Edad	Sexo
1851	71781	88887	CONFERENCIA
1852	71782	88888	CONFERENCIA
1853	71783	88889	CONFERENCIA
1854	71784	88890	CONFERENCIA

Area	Código	Numero	Nombre	Proble	Observa
1461.000000	434	112	VILLANUEVA GARCIA MANUEL	LAREDO GRANDE	PREARIO
32.656250					
5967.906000	431	109	GARCIA QUPUSCO EMLIA	LAREDO GRANDE	POSESION
2731.313000	432	110	VARAS VILLACORTA MARCIAL	EL BOSQUE	POSESION
10296.910000	200	35	ARZAMEDA GARCIA JUAN	LAREDO GRANDE	PROP. UNICO
10049.720000	433	111	SALINAS SANDOVAL JESUS	EL BOSQUE	SOC. CONYUGAL
11374.840000	1214	151	VILLANUEVA CASTILLO ROMAN	LAREDO GRANDE	POSESION
450.312500	201	36	BENITES GUTIERREZ JUSTO	LAREDO GRANDE	PROP. UNICO
1954.500000	203	38	URIOLO MORENO SEGUNDO	LAREDO GRANDE	POSESION
1057.094000	202	37	VARELA RIOS PEDRO	LAREDO GRANDE	POSESION
2335.344000	9112	756	EMPRESA AGRO	LAREDO GRANDE	PROP. UNICO
0.187500					
1043.625000	217	52	VAZQUEZ POZO ERNESTO	LAREDO GRANDE	PROP. UNICO
684.675000	481	115	RODRIGUEZ CABANILLAS LAMAS		PROP. UNICO

LEYENDA	
Faja Marginal	
Curva de Nivel	
Coordenadas UTM	
Cauce del Rio	
Rio	
Hito	

REPUBLICA DEL PERU
MINISTERIO DE AGRICULTURA

INSTITUTO NACIONAL DE RECURSOS NATURALES - INRENA
DIRECCION GENERAL DE AGUAS Y SUELOS
ADMINISTRACION TECNICA DEL DISTRITO DE RIEGO MOCHE VIRU CHAO

PROYECTO:
DELIMITACION DE LA FAJA MARGINAL DEL RIO: MOCHE
KM 25+780 - KM 27+100

ESCALA: 1:2000	DEPARTAMENTO: TRUJILLO	PROVINCIA: TRUJILLO	DISTRITO: MOCHE - VIRU - CHAO	PLANO: 06/19
FECHA: MARZO 99	TOPOGRAFIA:	REVISADO: Ing. LORENZO MIGUEL	APROBADO: Ing. JOSE BURSA SEVA	



REPUBLICA DEL PERU
 MINISTERIO DE AGRICULTURA
INSTITUTO NACIONAL DE RECURSOS NATURALES - INRENA
 DIRECCION GENERAL DE AGUAS Y SUELOS
 ADMINISTRACION TECNICA DEL DISTRITO DE RIEGO MOCHE VIRU CHAO

PROYECTO:
DELIMITACION DE LA FAJA MARGINAL DEL RIO: MOCHE

KM 27+106 - KM 28+366

ESCALA: 1:2000	DEPARTAMENTO: TRUJILLO	PROVINCIA: TRUJILLO	DISTRITO: MOCHE - VIRU - CHAO	PLANO: 07/19
FECHA: MARZO 99	TOPOGRAFIA:	REVISADO: Ing. LORENZO MIGUEL	APROBADO: Ing. JOSE BURDA SILVA	

Area	Codigo	Numero	Propietario	Finca	Observaciones
47.48.158000	178	20	LOPEZ RODRIGUEZ EMILIO	LA ALDEA	PROP. UNICO
598.375000	371	102	HERNANDEZ DE MATTOS LUJIA	SANTA MONICA	SOC. CONYUGAL
33151.780000	10038	805	VILLANUEVA GARCIA MANUEL		CODIGO ASUMDO
12.218750	179	21	RODRIGUEZ MENDOZA TOMAS	LAREDO GRANDE	SOC. CONYUGAL
501.500000	181	22	CASTRO CHAVEZ FREDERICO	LAREDO GRANDE	PROP. UNICO
4695.800000	9106	756	EMPRESA AGRO	LAREDO GRANDE	PROP. UNICO
1989.344000	193	29	JAHREZ VILLOORTA SANTOS	LAREDO GRANDE	POSESION
2.812500					
4898.844000	195	31	MENDOZA ORLIZ SIXTO APOLO	LAREDO GRANDE	PRECARIO
8805.344000	196	32	VILLANUEVA GARCIA ORLANDO	LAREDO GRANDE	POSESION
3479.718000	434	112	VILLANUEVA GARCIA MANUEL	LAREDO GRANDE	PRECARIO

9°110.600

Codigo	Fecha	Inicio	Termin
1447	7/27/02	911064	911064
1448	7/27/02	911064	911064

Codigo	Fecha	Inicio	Termin
1448	7/27/02	911064	911064
1447	7/27/01	911064	911064
1448	7/27/02	911064	911064
1449	7/27/02	911064	911064

LEYENDA

- Faja Marginal ———
- Curva de Nivel ~ ~ ~
- Coordenadas UTM ———
- Cauce del Rio ———
- Rio ———
- Hito ▲

9°110.200

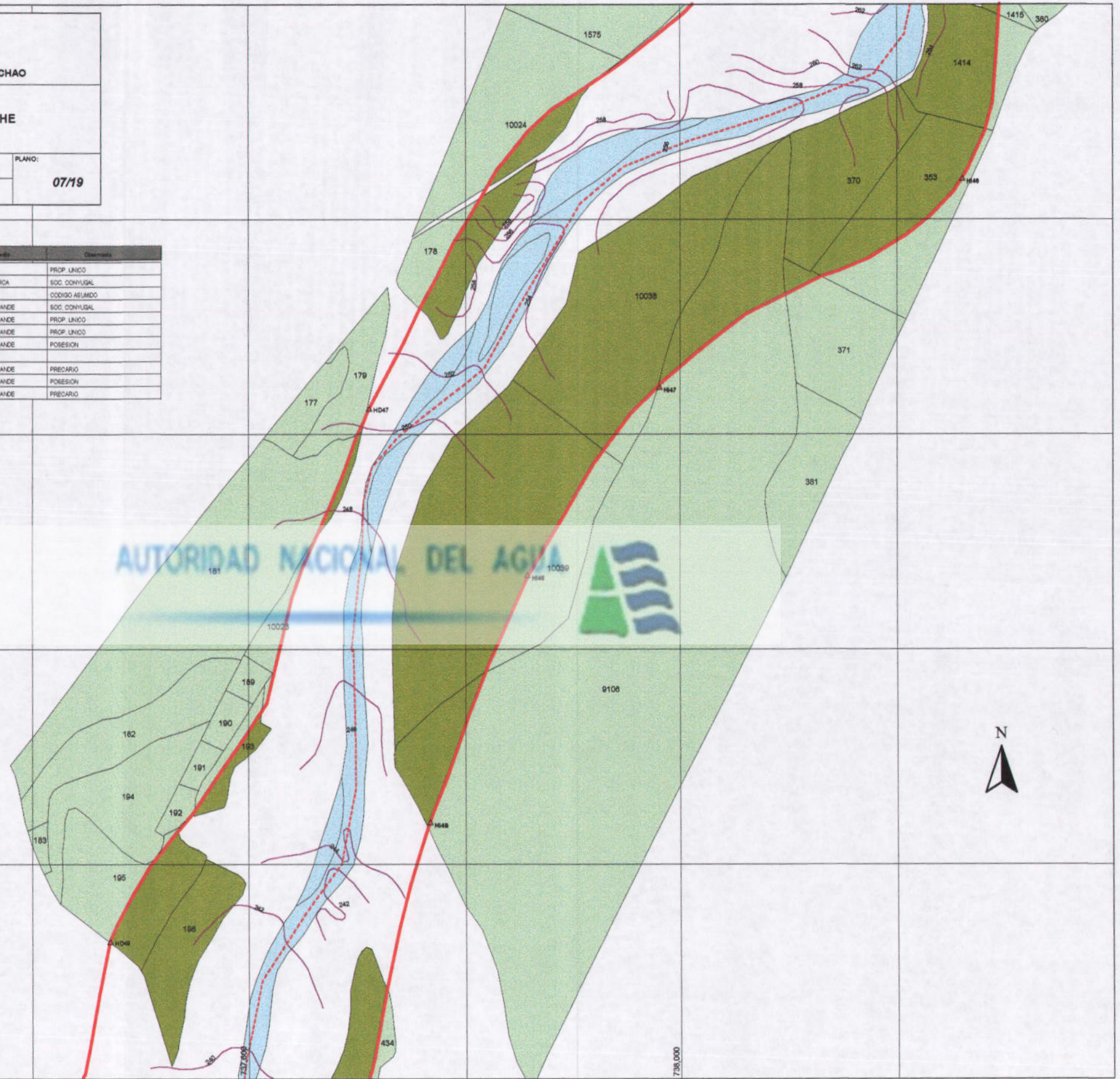



Area	Código	Número	Propietario	Finca	Observación
853.125000	9104	0			
3495.083000	1418	191	URIOL CONTRERAS CONSTANTE	LA PLAYA	PROP. UNICO
1243.125000	381	0			
8208.125000	1410	185	MUNOZ CASTANEDA JULIO	LA PLAYA	PROP. UNICO
4279.156000	384	89	MUNOZ URIOL MARIO	LA PLAYA	PROP. UNICO
17997.500000	9104	0			
2872.188000	382	107	SANTILLAN OUEIPO JUSTO	EL POZO	POSESION
83.823000	1878	233	RODRIGUEZ MENDOZA JESUS	EL POZO	PROP. UNICO
403.562500	380	106	BRICENO ESQUIVEL HERMINDA	EL POZO	PROP. UNICO
647.348000	1416	189	LOYOLA REYES NESTOR	EL POZO	PROP. UNICO
224.837500	1414	188	RUIS LOPEZ ANSELMO	EL POZO	SOC. CONYUGAL

9°11,600

9°11,200

737,800

738,200



Fecha	Por	Para	Proyecto
01/11/01		2500000000	
01/11/01		2500000000	
01/11/01		2500000000	

LEYENDA	
Faja Marginal	
Curva de Nivel	
Coordenadas UTM	
Cauce del Rio	
Rio	
Hito	

REPUBLICA DEL PERU
 MINISTERIO DE AGRICULTURA
INSTITUTO NACIONAL DE RECURSOS NATURALES - INRENA
 DIRECCION GENERAL DE AGUAS Y SUELOS
 ADMINISTRACION TECNICA DEL DISTRITO DE RIEGO MOCHE VIRU CHAO

PROYECTO:
DELIMITACION DE LA FAJA MARGINAL DEL RIO: MOCHE
 KM. 28+308 - KM 29+485

ESCALA:	DEPARTAMENTO:	PROVINCIA:	DISTRITO:	PLANO:
1:3000	TRUJILLO	TRUJILLO	MOCHE - VIRU - CHAO	08/19
FECHA:	TOPOGRAFIA:	REVISADO:	APROBADO:	
MARZO 99		Ing. LORENZO MIGUEL	Ing. JOSE BURGA SILVA	



REPUBLICA DEL PERU
 MINISTERIO DE AGRICULTURA
INSTITUTO NACIONAL DE RECURSOS NATURALES - INRENA
 DIRECCION GENERAL DE AGUAS Y SUELOS
 ADMINISTRACION TECNICA DEL DISTRITO DE RIEGO MOCHE VIRU CHAO

PROYECTO:
DELIMITACION DE LA FAJA MARGINAL DEL RIO: MOCHE
 KM 29+495 - KM 31+088

ESCALA:	DEPARTAMENTO:	PROVINCIA:	DISTRITO:	PLANO:
1:2000	TRUJILLO	TRUJILLO	MOCHE - VIRU - CHAO	09/19
FECHA:	TOPOGRAFIA:	REVISADO:	APROBADO:	
MARZO 99		Ing. LORENZO MIGUEL	Ing. JOSE BURDA SILVA	

9°113,000

Area	Código	Reserv	Reservat	Propio	Observa
88.231250	7	8	REYES CHUMPIAZ FELIX	LAREDO GRANDE	POSESION
355.125000	1395	81	GARCIA CASTILLO AMRDO	LAREDO GRANDE	PROP. UNICO
388.781300	10011	797	ZONA INUNDABLE		CODIGO ASUMIDO
426.438000	6268	861	ANDRADE ALFARO NESTOR	COSEN	POSESION
10397.000000	10012	798	REYES CHUMPIAZ JUSTO		CODIGO ASUMIDO
2278.084000	10013	799	CALDERON VILLALOBOS AURORA		CODIGO ASUMIDO
7298.583000	10014	800	DELOADO MENDEZ ISAIAS		CODIGO ASUMIDO
10654.620000	10017	803	RUFINO RIVERO MICHOLA		CODIGO ASUMIDO
72.000000	10018	804	HECTOR ALMADA HURTADO		CODIGO ASUMIDO
2150.531000	10015	801	ANGULO PAULO JAVIER		CODIGO ASUMIDO
1980.875000	10016	802	MORALES PURIZAGA JULIA		CODIGO ASUMIDO
5118.875000	10019	805	RISCO MARIA		CODIGO ASUMIDO
2482.150000	10018	804	HECTOR ALMADA HURTADO		CODIGO ASUMIDO
3.250000	10020	806	VENEROS CATANEDA VIRGILIO		CODIGO ASUMIDO
5774.890000	10020	806	VENEROS CATANEDA VIRGILIO		CODIGO ASUMIDO
0.896250	685	148	MORALES PURIZAGA JULIAN	LAREDO GRANDE	POSESION
10414.560000	10021	807	ARTEAGA AVALOS HIPOLITO		CODIGO ASUMIDO
778.187500	341	82	ALMADA HURTADO HECTOR S.	JESUS MARIA	PRECARIO
4288.500000	362	88	RUIZ BRICENO GONZALO	LOS PALTOS	PROP. UNICO
11255.100000	10022	808	GONZALO RUIZ BRICENO		CODIGO ASUMIDO
3845.125000	1407	183	MORENO ARTEAGA SEGUNDO	LOS PALTOS	PROP. UNICO
365.125000	360	87	PARDES ARTEAGA MARIA	LOS PALTOS	SOC. CONYUGAL
12973.800000	10023	808	PARDES ARTEAGA MARIA		CODIGO ASUMIDO
7323.531000	1418	81	URDOL CONTRERAS CONSTANTE	LA PLATA	PROP. UNICO
1431.218000	9104	0			

9°112,600

Código	Norte	Este	Margen
H040	9113274	728788	DERECHA
H041	9113992	728662	DERECHA
H042	9112782	728570	DERECHA
H043	9112166	728440	DERECHA

Código	Norte	Este	Margen
H439	728783	9113647	IZQUIERDA
H440	728748	9112718	IZQUIERDA
H441	728725	9112468	IZQUIERDA
H442	728594	9112132	IZQUIERDA

9°112,200

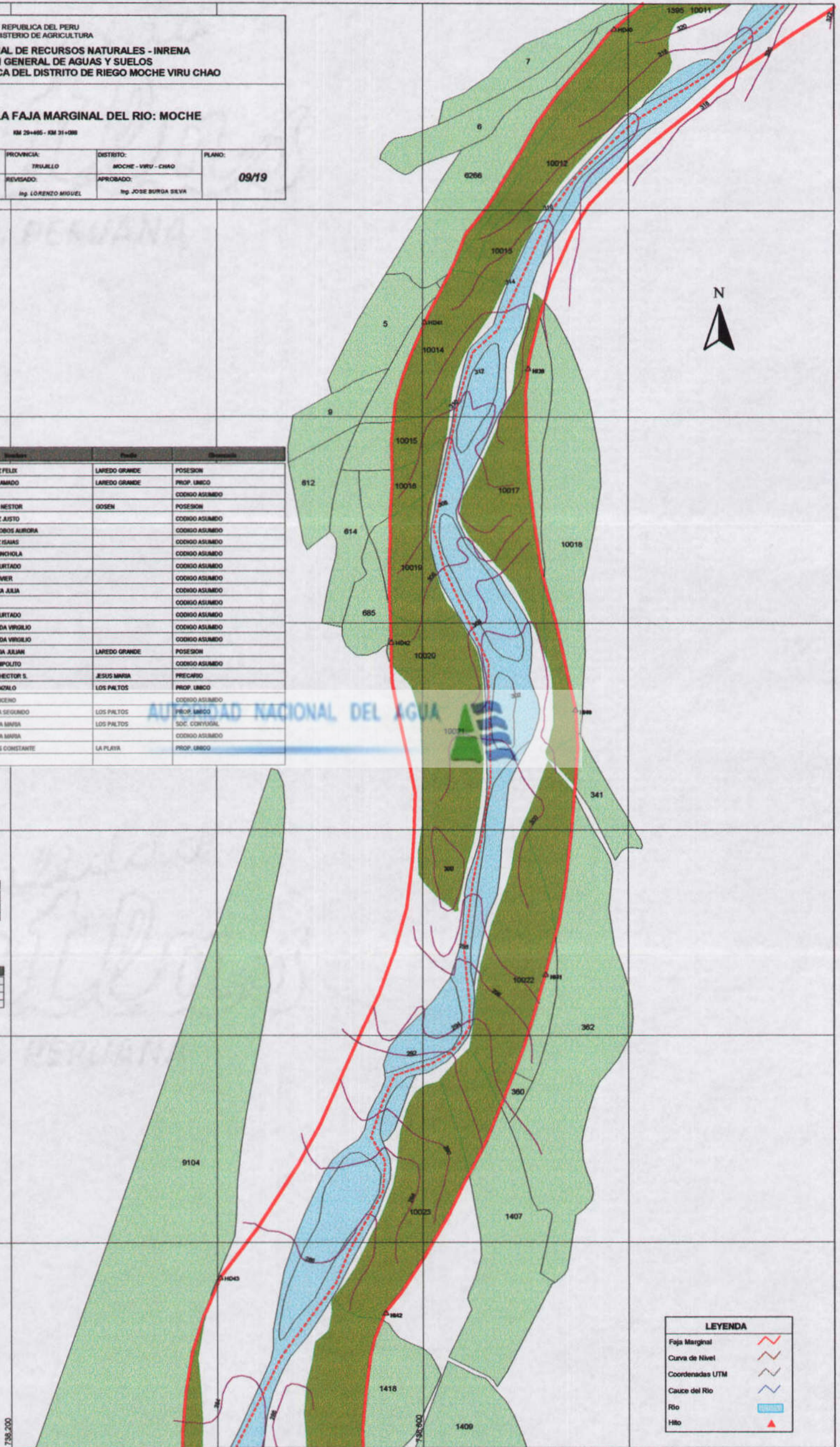

LEYENDA

- Faja Marginal
- Curva de Nivel
- Coordenadas UTM
- Cauce del Rio
- Rio
- Hito



LEYENDA	
Faja Marginal	
Curva de Nivel	
Coordenadas UTM	
Cauce del Rio	
Rio	
Hito	

REPUBLICA DEL PERU
MINISTERIO DE AGRICULTURA
INSTITUTO NACIONAL DE RECURSOS NATURALES - INRENA
DIRECCION GENERAL DE AGUAS Y SUELOS
ADMINISTRACION TECNICA DEL DISTRITO DE RIEGO MOCHE VIRU CHAO

PROYECTO:
DELIMITACION DE LA FAJA MARGINAL DEL RIO: MOCHE
KM. 31+088 - KM 32+403

ESCALA: 1:2000	DEPARTAMENTO: TRUJILLO	PROVINCIA: TRUJILLO	DISTRITO: MOCHE - VIRU - CHAO	PLANO: 10/19
FECHA: MARZO 99	TOPOGRAFIA:	REVISADO: Ing. LORENZO MIGUEL	APROBADO: Ing. JOSE BURDA SILVA	

Calle	Ext	Prop.	Propietario
H037	72600	911319	DERRAMA
H038	72600	911374	DERRAMA
H039	72600	911345	DERRAMA

Calle	Ext	Prop.	Propietario
H037	72600	911319	DERRAMA
H038	72600	911374	DERRAMA
H039	72600	911345	DERRAMA

Ext	Prop.	Propietario	Ext	Prop.	Propietario
759 200000	533	544	GARCIA MANA NORA MERCEDES	PROF. UNICO	
521 150000	540	580	GARCIA MANA NORA MERCEDES	PROF. UNICO	
0 843700	541	584	SALINAS BARRINO VICTOR	LAREDO GRANDE	POSESION
435 870000	543	545	URIO CONTRERAS JOSE	EL PEDREGAL	SOC. CONVIAL
218 201000	552	598	URIO CONTRERAS PEDRO		COOGENO ALUMCO
573 490000	0				
173 340000	1004	790	URIO CONTRERAS JOSE		COOGENO ALUMCO
902 200000	1002	799	URIO CONTRERAS GERMALDO		COOGENO ALUMCO
147 309000	1004	795	URIO CONTRERAS JOSE		COOGENO ALUMCO
170 250000	1005	791	URIO CONTRERAS JOSE		COOGENO ALUMCO
130 180000	1044	180	ARTEAGA FUENTES ALFONSO	LAREDO GRANDE	PROF. UNICO
173 340000	1006	792	ARTEAGA IVAN		COOGENO ALUMCO
168 200000	1007	793	ARTEAGA FUENTES MOSES		COOGENO ALUMCO
452 200000	1007	793	ARTEAGA FUENTES MOSES		COOGENO ALUMCO
298 560000	1364	180	ARTEAGA FUENTES ALFONSO	LAREDO GRANDE	PROF. UNICO
1304 30000	136 12	796	ARTEAGA FUENTES ALFONSO		COOGENO ALUMCO
528 120000	1008	794	ARTEAGA IVAN WILFREDO		COOGENO ALUMCO
180 870000	1009	795	GARCIA ARTEAGA MARTIN		COOGENO ALUMCO
166 511000	1363	175	DEGAMANS SANCHEZ SANTOS	LAREDO GRANDE	POSESION
200 250000	1498	302	ARTEAGA FUENTES ALFONSO	LAREDO GRANDE	PROF. UNICO
318 120000	36	17	ROJAS DE SIQUERA IRMA	LAREDO GRANDE	PROF. UNICO
632 8 12000	36	15	GARCIA DIAZ FLORENCIO	LAREDO GRANDE	PROF. UNICO
423 430000	1011	187	LOPEZ VINCENLE		COOGENO ALUMCO
220 201000	1366	187	GARCIA CASTELLO ABRAO	LAREDO GRANDE	PROF. UNICO
476 150000	7	8	REYES CHARRON FELIX	LAREDO GRANDE	POSESION

AUTORIDAD NACIONAL DEL AGUA

9°114,000

9°113,600

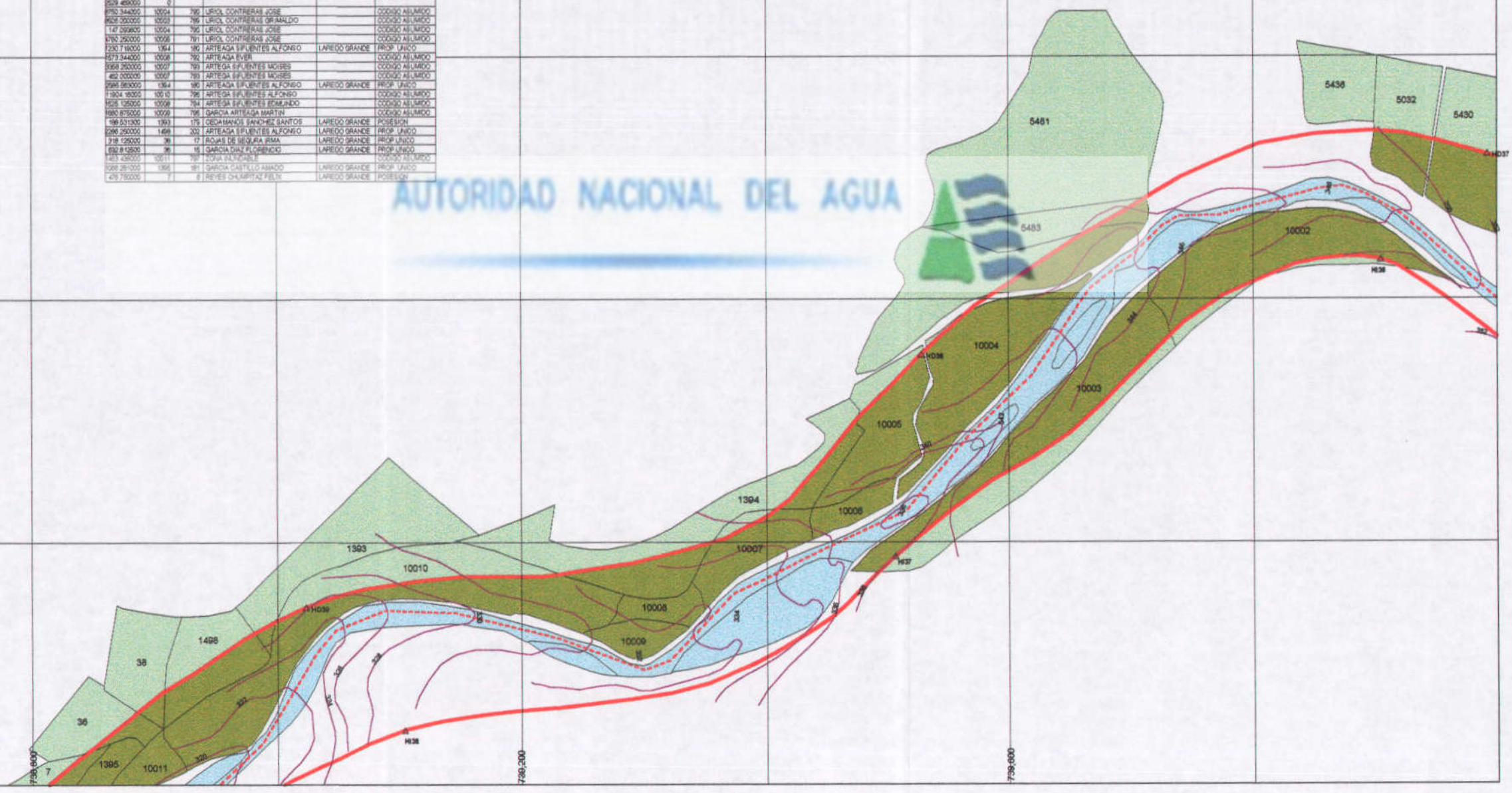

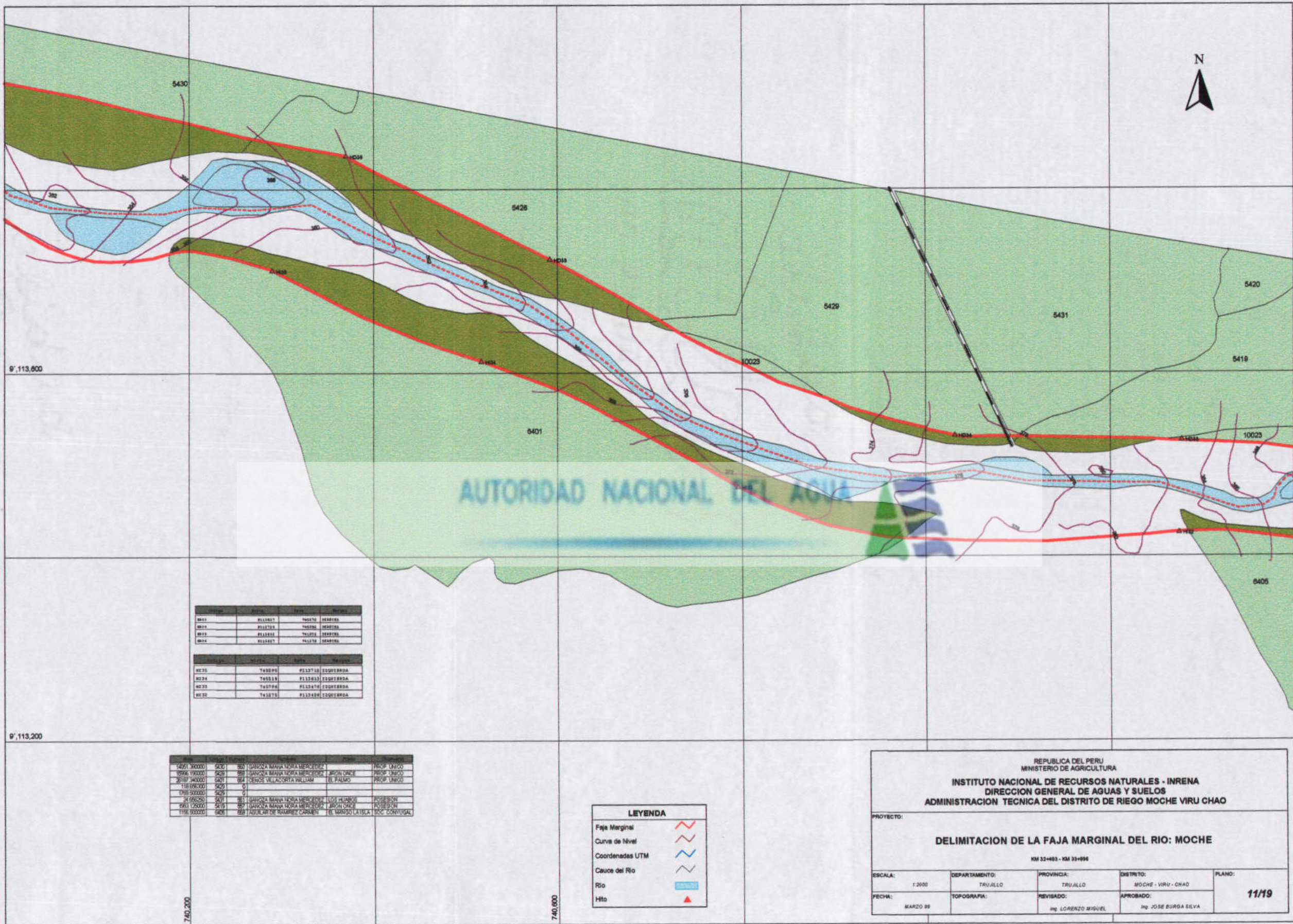

Parcela	Propietario	Superficie	Observaciones
0010	8110017	74070	DEARONA
0011	8110175	74070	DEARONA
0012	8110175	74070	DEARONA
0013	8110175	74070	DEARONA

Parcela	Propietario	Superficie	Observaciones
0014	7400000	8110170	ESQUIERDA
0015	7400110	8110170	ESQUIERDA
0016	7400100	8110170	ESQUIERDA
0017	7410170	8110170	ESQUIERDA

Parcela	Superficie	Propietario	Observaciones
740100000	5430	501	CARRERA MANA TARA MERCEDES
740100000	5430	502	CARRERA MANA TARA MERCEDES
740100000	5430	503	CARRERA MANA TARA MERCEDES
740100000	5430	504	CARRERA MANA TARA MERCEDES
740100000	5430	505	CARRERA MANA TARA MERCEDES
740100000	5430	506	CARRERA MANA TARA MERCEDES
740100000	5430	507	CARRERA MANA TARA MERCEDES
740100000	5430	508	CARRERA MANA TARA MERCEDES
740100000	5430	509	CARRERA MANA TARA MERCEDES
740100000	5430	510	CARRERA MANA TARA MERCEDES

LEYENDA

- Faja Marginal
- Curva de Nivel
- Coordenadas UTM
- Cauce del Rio
- Rio
- Hito

REPUBLICA DEL PERU
 MINISTERIO DE AGRICULTURA
INSTITUTO NACIONAL DE RECURSOS NATURALES - INRENA
 DIRECCION GENERAL DE AGUAS Y SUELOS
 ADMINISTRACION TECNICA DEL DISTRITO DE RIEGO MOCHE VIRU CHAO

DELIMITACION DE LA FAJA MARGINAL DEL RIO: MOCHE

KM 32+403 - KM 33+096

ESCALA:	DEPARTAMENTO:	PROVINCIA:	DISTRITO:	PLANO:
1:2000	TRUJILLO	TRUJILLO	MOCHE - VIRU - CHAO	11/19
FECHA:	TOPOGRAFIA:	REVISADO:	APROBADO:	
MARZO 98		ING. LORENZO MIGUEL	ING. JOSE BURGA SELVA	



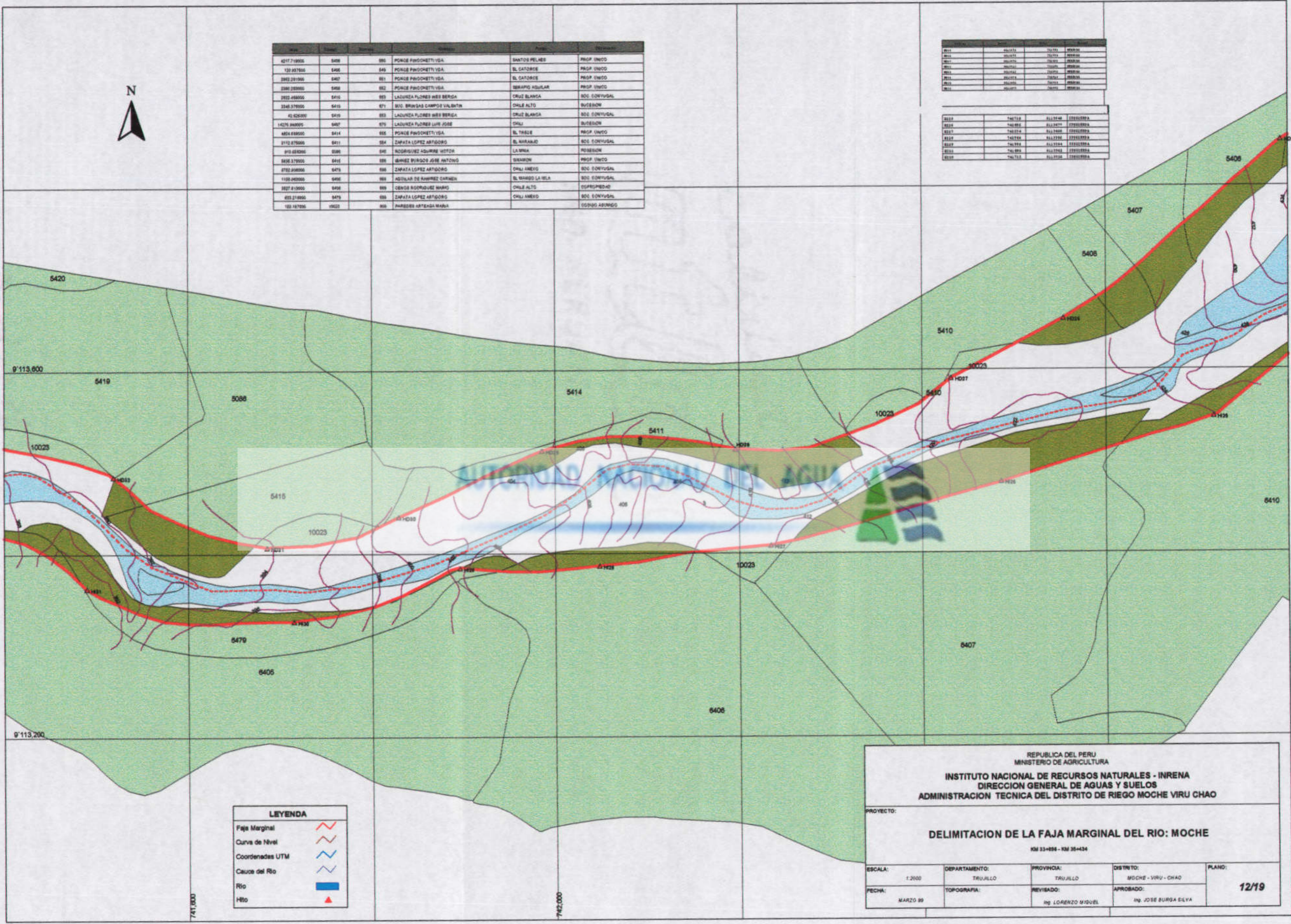

Parcela	Superficie	Propietario	Ubicación	Propiedad	
4217.71900	5408	885	PONCE PINOCHETTI YSA	SANTOS PELLES	PROF. UNICO
120.89766	5406	849	PONCE PINOCHETTI YSA	EL GATORCE	PROF. UNICO
3882.02196	5407	881	PONCE PINOCHETTI YSA	EL GATORCE	PROF. UNICO
2380.28800	5408	882	PONCE PINOCHETTI YSA	SERRAPIO AGUILAR	PROF. UNICO
2822.48800	5410	883	LADUNZA FLORES WES BERGA	CRUZ BLANCA	SOC. CONYUGAL
3348.37800	5410	871	S/O. BRINDAS CAMPOS VALBEN	CHILE ALTO	SUCESION
41.62800	5410	883	LADUNZA FLORES WES BERGA	CRUZ BLANCA	SOC. CONYUGAL
1420.88800	5407	870	LADUNZA FLORES LUIS JOSE	CHILI	SUCESION
4824.68800	5414	886	PONCE PINOCHETTI YSA	EL TRUJE	PROF. UNICO
3712.87800	5411	884	ZARATA LOPEZ ARTIGORO	EL NARANJO	SOC. CONYUGAL
810.68800	5388	880	RODRIGUEZ AGUIRRE WOTON	LA YEMA	POSSESION
800.37800	5410	886	IBANEZ BURGOS JOSE ANTONIO	SIRANON	PROF. UNICO
8782.88800	5475	888	ZARATA LOPEZ ARTIGORO	CHILI AMEJO	SOC. CONYUGAL
1132.48800	5490	889	AGUILAR DE RAMIREZ CARMEN	EL MANSO LA VELA	SOC. CONYUGAL
3827.81900	5490	889	DEGOS RODRIGUEZ MARCO	CHILE ALTO	SUCESION
883.21900	5475	888	ZARATA LOPEZ ARTIGORO	CHILI AMEJO	SOC. CONYUGAL
180.18700	19023	888	PAREDES ARTEAGA MARA	TODIGO ABUNGO	TODIGO ABUNGO

Parcela	Superficie	Propietario	Ubicación	Propiedad
5411	5411	5411	5411	5411
5412	5412	5412	5412	5412
5413	5413	5413	5413	5413
5414	5414	5414	5414	5414
5415	5415	5415	5415	5415
5416	5416	5416	5416	5416
5417	5417	5417	5417	5417
5418	5418	5418	5418	5418
5419	5419	5419	5419	5419
5420	5420	5420	5420	5420

Parcela	Superficie	Propietario	Ubicación	Propiedad
5402	5402	5402	5402	5402
5403	5403	5403	5403	5403
5404	5404	5404	5404	5404
5405	5405	5405	5405	5405
5406	5406	5406	5406	5406
5407	5407	5407	5407	5407
5408	5408	5408	5408	5408
5409	5409	5409	5409	5409
5410	5410	5410	5410	5410
5411	5411	5411	5411	5411

LEYENDA

- Faja Marginal
- Curva de Nivel
- Coordenadas UTM
- Cauce del Rio
- Rio
- Hito

REPUBLICA DEL PERU
 MINISTERIO DE AGRICULTURA
INSTITUTO NACIONAL DE RECURSOS NATURALES - INRENA
 DIRECCION GENERAL DE AGUAS Y SUELOS
 ADMINISTRACION TECNICA DEL DISTRITO DE RIEGO MOCHE VIRU CHAO

PROYECTO:
DELIMITACION DE LA FAJA MARGINAL DEL RIO: MOCHE
KM 33+890 - KM 36+434

ESCALA:	DEPARTAMENTO:	PROVINCIA:	DISTRITO:	PLANO:
1:2000	TRUJILLO	TRUJILLO	MOCHE - VIRU - CHAO	12/19
FECHA:	TOPOGRAFIA:	REVISADO:	APROBADO:	
MARZO 89		ING. LORENZO MIGUEL	ING. JOSE BURGA SILVA	



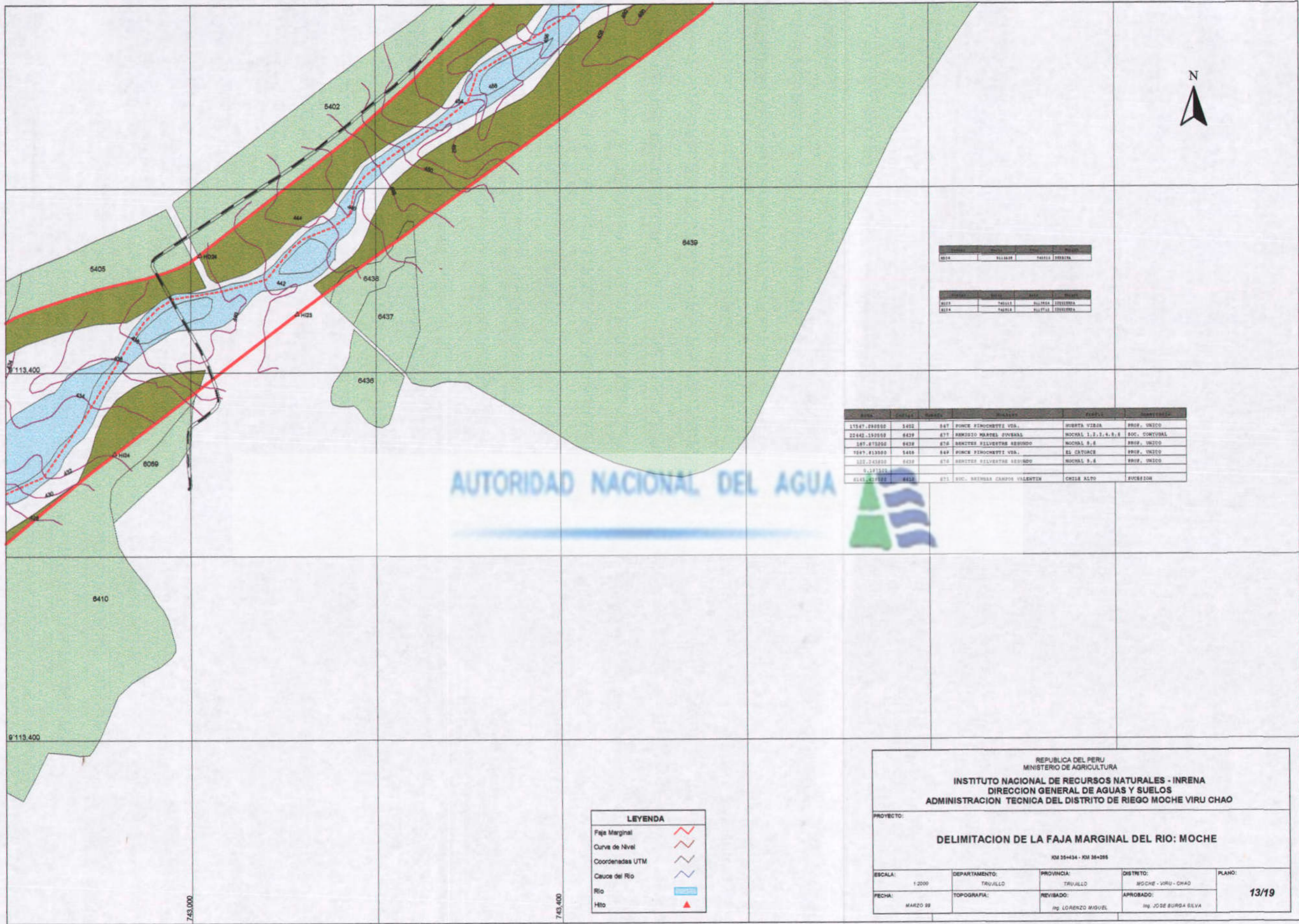

AUTORIDAD NACIONAL DEL AGUA

AREA	COG	PROPIETARIO	PROPIEDAD	PROVINCIA	DISTRITO
17547.09000	5402	847	FONCE PINOCHETTI VDA.	HUERTA VIRCHA	PROV. UNICO
22442.59000	6439	877	RANCHO MARTEL SIVENAL	NOCHAL 1, 2, 3, 4, 5, 6	SOC. CONYUNAL
387.81000	6438	878	REXITER SILVENTE SERNIDO	NOCHAL 5, 6	PROV. UNICO
7947.81000	5405	849	FONCE PINOCHETTI VDA.	EL CATARCE	PROV. UNICO
222.24000	6438	878	REXITER SILVENTE SERNIDO	NOCHAL 5, 6	PROV. UNICO
0.10100					
6143.40100	6438	871	SOC. SIRENA CAMPO VALENTIN	CHIZA ALTO	SUCESION

LEYENDA

Faja Marginal	
Curva de Nivel	
Coordenadas UTM	
Cauces del Rio	
Rio	
Hito	

REPUBLICA DEL PERU
MINISTERIO DE AGRICULTURA

INSTITUTO NACIONAL DE RECURSOS NATURALES - INRENA
DIRECCION GENERAL DE AGUAS Y SUELOS
ADMINISTRACION TECNICA DEL DISTRITO DE RIEGO MOCHE VIRU CHAO

PROYECTO:
DELIMITACION DE LA FAJA MARGINAL DEL RIO: MOCHE
KM 35+434 - KM 36+288

ESCALA: 1:2000	DEPARTAMENTO: TRUJILLO	PROVINCIA: TRUJILLO	DISTRITO: MOCHE - VIRU - CHAO	PLANO: 13/19
FECHA: MARZO 98	TOPOGRAFIA:	REVISADO: ING. LORENZO MIGUEL	APROBADO: ING. JOSE BURGA SILVA	



REPUBLICA DEL PERU
 MINISTERIO DE AGRICULTURA
INSTITUTO NACIONAL DE RECURSOS NATURALES - INRENA
 DIRECCION GENERAL DE AGUAS Y SUELOS
 ADMINISTRACION TECNICA DEL DISTRITO DE RIEGO MOCHE VIRU CHAO

PROYECTO:
DELIMITACION DE LA FAJA MARGINAL DEL RIO: MOCHE
 KM 36+285 - KM 37+430

ESCALA:	DEPARTAMENTO:	PROVINCIA:	DISTRITO:	PLANO:
1:2000	TRUJILLO	TRUJILLO	MOCHE - VIRU - CHAO	14/19
FECHA:	TOPOGRAFIA:	REVISADO:	APROBADO:	
MARZO 89		Ing. LORENZO MIGUEL	Ing. JOSE BURGA SILVA	

LEYENDA	
Faja Marginal	
Curva de Nivel	
Coordenadas UTM	
Cauce del Rio	
Rio	
Hito	

9'115,200

Parcela	Prop.	Ciudad	Región
601	81884	TRUJILLO	PERU
602	81498	TRUJILLO	PERU
603	81409	TRUJILLO	PERU

Parcela	Prop.	Ciudad	Región
604	79449	TRUJILLO	PERU
605	74003	TRUJILLO	PERU
606	74048	TRUJILLO	PERU

Area	Parcela	Prop.	Ciudad	Región	Observaciones
23587.500000	6264	659	URQUIAGA VEGA ALFREDO	LA PERDIZOSA	PROP. UNICO
6903.906000	6458	686	LAXINO LATAHO ADAM	MOCHAL 1 Y 2	PODERICH
31520.280000	6452	680	GUZMAN MORENO OSWALDO	MOCHAL 1, 2, 3, 4, 5, 6, 7	PROP. UNICO
2198.750000	6453	681	GUZMAN MORENO OSWALDO	MOCHAL 1, 2, 3, 4, 5, 6	PROP. UNICO
956.968800	5638	605	GUZMAN MORENO OSWALDO	MOCHAL	PROP. UNICO
42.468750	6457	685	CRUZ JESUS SEGUNDO ALBERTO	MOCHAL 1, 2, 7, 8	SOC. COSTAVAL
31.062500	6460	688	MORENO LOTOLA ALFONSO	MOCHAL	SOC. COSTAVAL
35586.970000	6439	677	BENIGNO MARTEL JUBERAL	MOCHAL 1, 2, 3, 4, 5, 6	SOC. COSTAVAL
4069.031000	6074	621	PORCE PINOCRETTI	SAN MIGUEL	PROP. UNICO
22922.810000	5402	547	PORCE PINOCRETTI VDA.	HUERTA VILJA	PROP. UNICO
49.718750	10023	809	PARRISE ANTEAGA MARIA		COBIGO ADMINDO
1022.375000	6440	678	AVILA ALFARO JULIO	MOCHAL	PODERICH

9'114,800

9'114,400

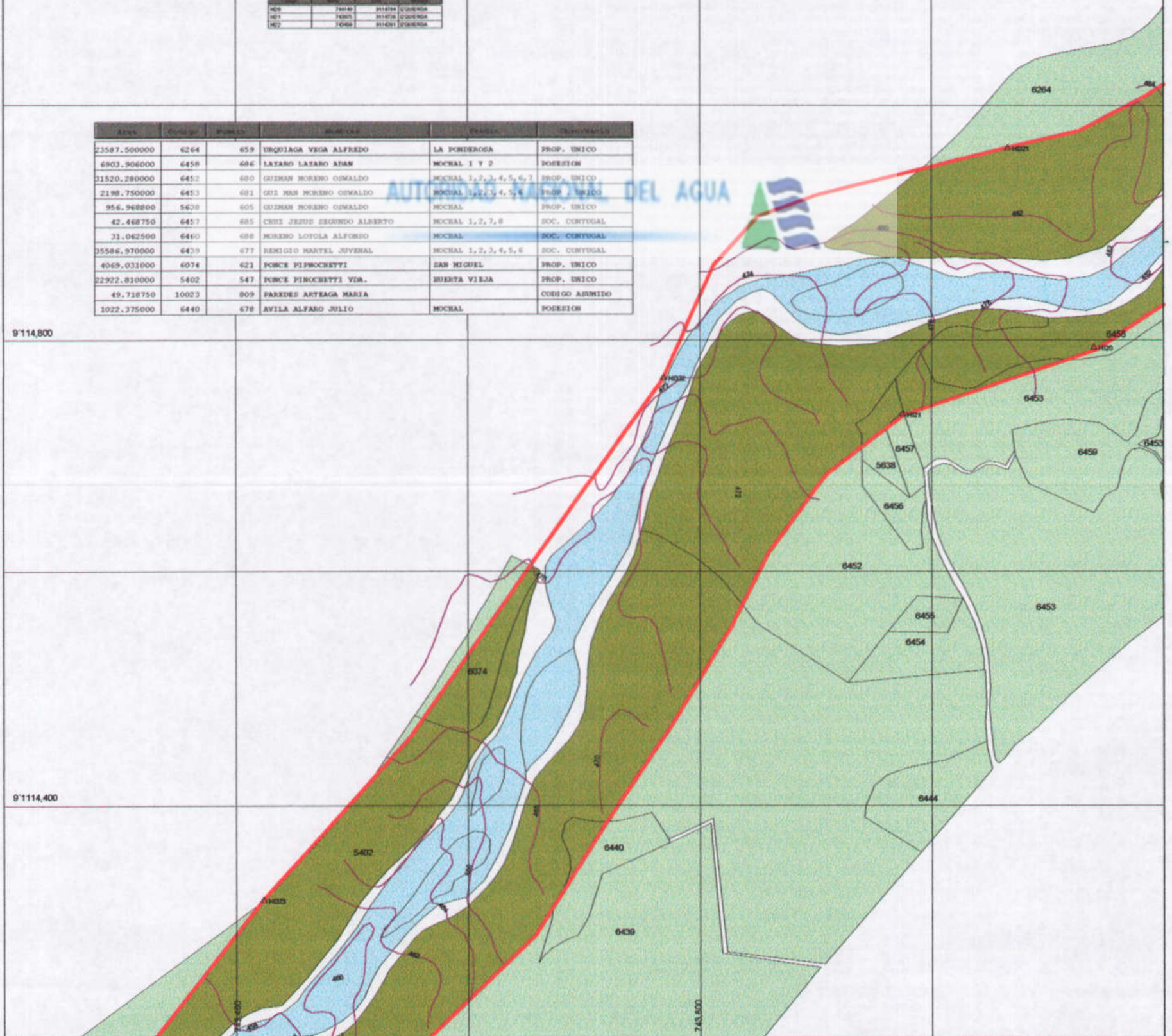

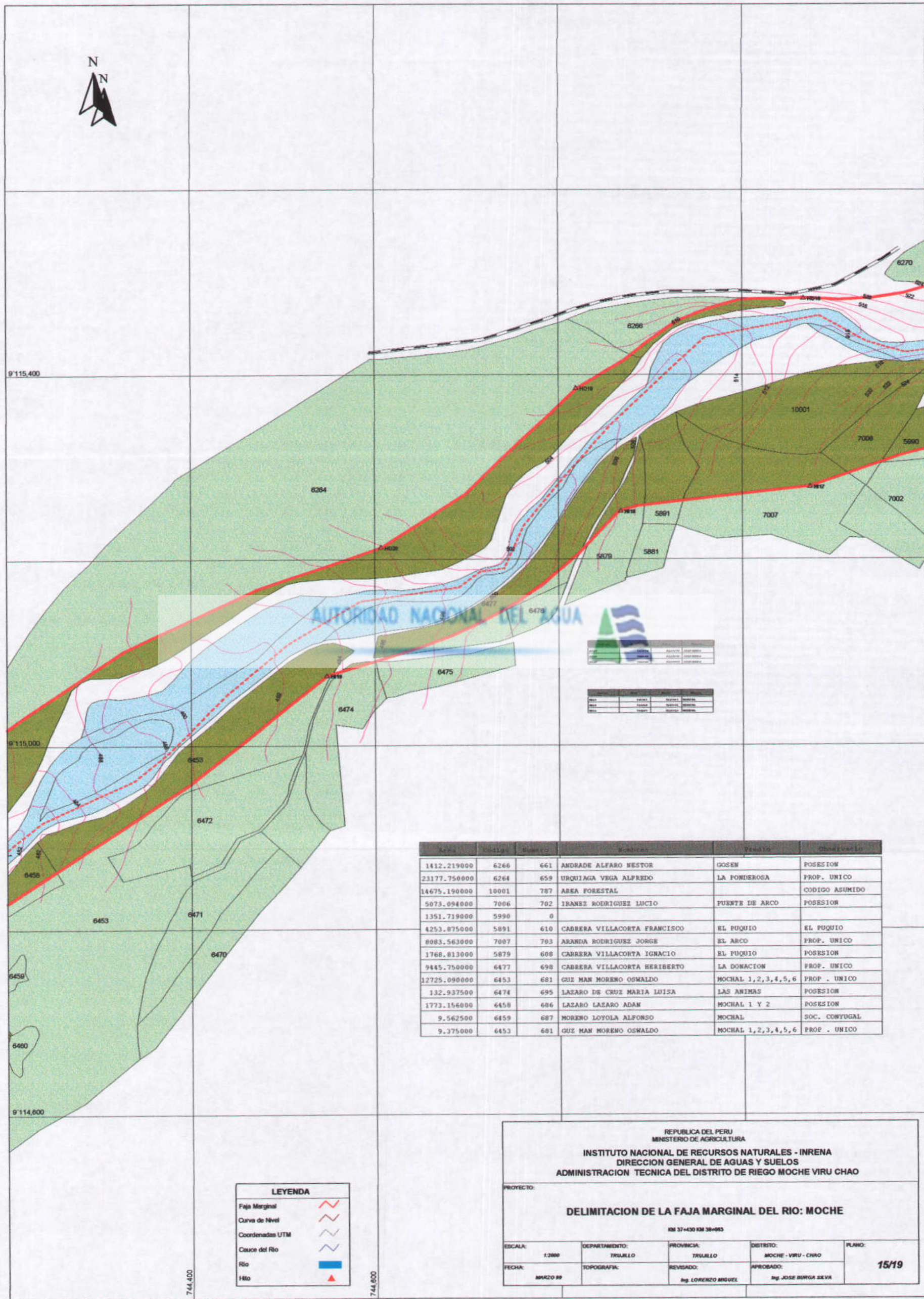

9'115,400

9'115,000

9'114,600

744,400

744,800

LEYENDA	
Faja Marginal	
Curva de Nivel	
Coordenadas UTM	
Cauce del Rio	
Rio	
Hito	

AUTORIDAD NACIONAL DEL AGUA	
Director General	Ing. JOSE BIRGA SEVA
Subdirector	Ing. LORENZO ANQUEL
Asesor	Ing. JOSE BIRGA SEVA
Asesor	Ing. LORENZO ANQUEL

Area	Parcela	Superficie	Propietario	Yacimiento	Observaciones
1412.219000	6266	661	AMRADO ALFARO NESTOR	GOSEN	POSESION
23177.750000	6264	659	URQUIAGA VEGA ALFREDO	LA PONDEROSA	PROP. UNICO
14675.190000	10001	787	AREA FORESTAL		CODIGO ASUMIDO
5073.094000	7006	702	IBANES RODRIGUEZ LUCIO	PUNTE DE ARCO	POSESION
1351.719000	5990	0			
4253.875000	5891	610	CABRERA VILLACORTA FRANCISCO	EL PUQUIO	EL PUQUIO
8083.563000	7007	703	ARANDA RODRIGUEZ JORGE	EL ARCO	PROP. UNICO
1768.813000	5879	608	CABRERA VILLACORTA IGNACIO	EL PUQUIO	POSESION
9445.750000	6477	698	CABRERA VILLACORTA HERIBERTO	LA DONACION	PROP. UNICO
12725.090000	6453	681	GUZ MAN MORENO OSWALDO	MOCHAL 1,2,3,4,5,6	PROP. UNICO
132.937500	6474	695	LAZARO DE CRUZ MARIA LUISA	LAS ANIMAS	POSESION
1773.156000	6458	686	LAZARO LAZARO ADAM	MOCHAL 1 Y 2	POSESION
9.562500	6459	687	MORENO LOYOLA ALFONSO	MOCHAL	SOC. CONYUGAL
9.375000	6453	681	GUZ MAN MORENO OSWALDO	MOCHAL 1,2,3,4,5,6	PROP. UNICO

REPUBLICA DEL PERU
 MINISTERIO DE AGRICULTURA
INSTITUTO NACIONAL DE RECURSOS NATURALES - INRENA
 DIRECCION GENERAL DE AGUAS Y SUELOS
 ADMINISTRACION TECNICA DEL DISTRITO DE RIEGO MOCHE VIRU CHAO

PROYECTO:
DELIMITACION DE LA FAJA MARGINAL DEL RIO: MOCHE

KM 37+430 KM 38+963

ESCALA:	DEPARTAMENTO:	PROVINCIA:	DISTRITO:	PLANO:
1:2000	TRUJILLO	TRUJILLO	MOCHE - VIRU - CHAO	15/19
FECHA:	TOPOGRAFIA:	REVISADO:	APROBADO:	
MARZO 99		Ing. LORENZO ANQUEL	Ing. JOSE BIRGA SEVA	

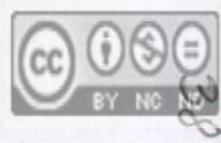

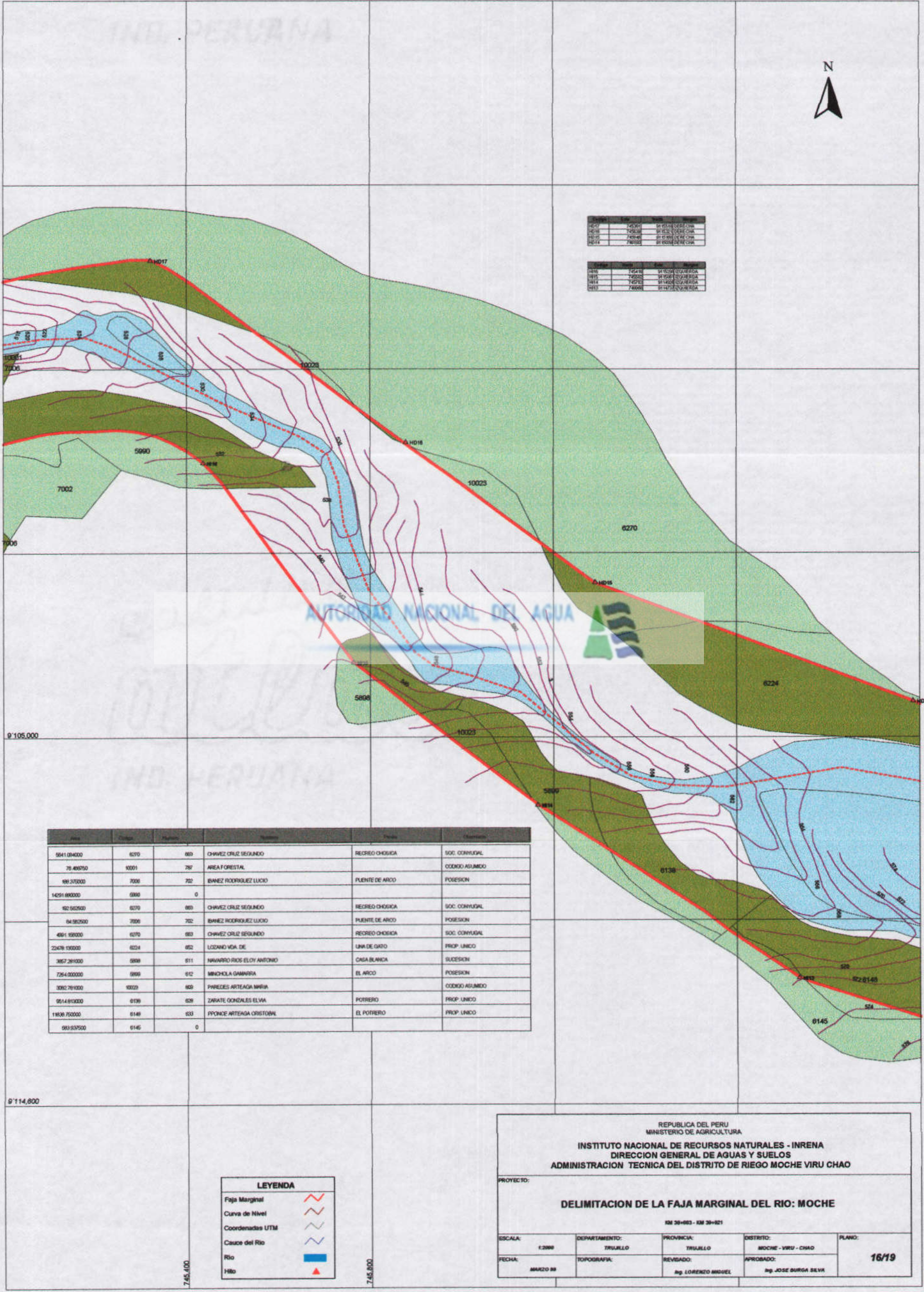

Parcela	Superficie	Propietario
10025	10025	CHAVEZ CRUZ SEGUNDO
6270	6270	CHAVEZ CRUZ SEGUNDO
6224	6224	CHAVEZ CRUZ SEGUNDO
6138	6138	CHAVEZ CRUZ SEGUNDO
6145	6145	CHAVEZ CRUZ SEGUNDO

Parcela	Superficie	Propietario	Propiedad	Comunidad
5641.03400	6370	880	CHAVEZ CRUZ SEGUNDO	RECREO CHIGUICA
76.480750	10001	787	AREA FORESTAL	ODONDO AGUMDO
181.370000	7000	702	IBANEZ RODRIGUEZ LUCIO	PUENTE DE ARCO
14291.880000	9980	0		POSESION
162.582500	6270	880	CHAVEZ CRUZ SEGUNDO	RECREO CHIGUICA
64.982500	7000	702	IBANEZ RODRIGUEZ LUCIO	PUENTE DE ARCO
4681.190000	6270	880	CHAVEZ CRUZ SEGUNDO	RECREO CHIGUICA
22478.150000	6224	622	LOZANO VDA. DE	UNA DE GARO
3857.281000	9980	811	NAVARRO RIOS ELOY ANTONIO	CASA BLANCA
7254.020000	9959	812	MENCHOLA GAMARRA	EL ARCO
3080.781000	10025	809	PAREDES ARTEAGA MARIA	ODONDO AGUMDO
9514.810000	6138	638	ZARATE GONZALES ELVA	POTRERO
11838.750000	6148	633	PONCE ARTEAGA CRISTOBAL	EL POTRERO
983.937500	6146	0		

LEYENDA

- Faja Marginal
- Curva de Nivel
- Coordenadas UTM
- Cauce del Rio
- Rio
- Hito

REPUBLICA DEL PERU
MINISTERIO DE AGRICULTURA

INSTITUTO NACIONAL DE RECURSOS NATURALES - INRENA
DIRECCION GENERAL DE AGUAS Y SUELOS
ADMINISTRACION TECNICA DEL DISTRITO DE RIEGO MOCHE VIRU CHAO

PROYECTO:
DELIMITACION DE LA FAJA MARGINAL DEL RIO: MOCHE

RM 28-083 - RM 28-821

ESCALA: 1:2000	DEPARTAMENTO: TRUJILLO	PROVINCIA: TRUJILLO	DISTRITO: MOCHE - VIRU - CHAO	PLANO: 16/19
FECHA: MARZO 88	TOPOGRAFIA:	REVISADO: Ing. LORENZO MIGUEL	APROBADO: Ing. JOSE BURGA BELVA	





Parcela	Superficie	Propietario
614	7461	STANLEY COLOMBIA
615	7462	STANLEY COLOMBIA
616	7463	STANLEY COLOMBIA
617	7464	STANLEY COLOMBIA
618	7465	STANLEY COLOMBIA
619	7466	STANLEY COLOMBIA
620	7467	STANLEY COLOMBIA
621	7468	STANLEY COLOMBIA
622	7469	STANLEY COLOMBIA
623	7470	STANLEY COLOMBIA
624	7471	STANLEY COLOMBIA

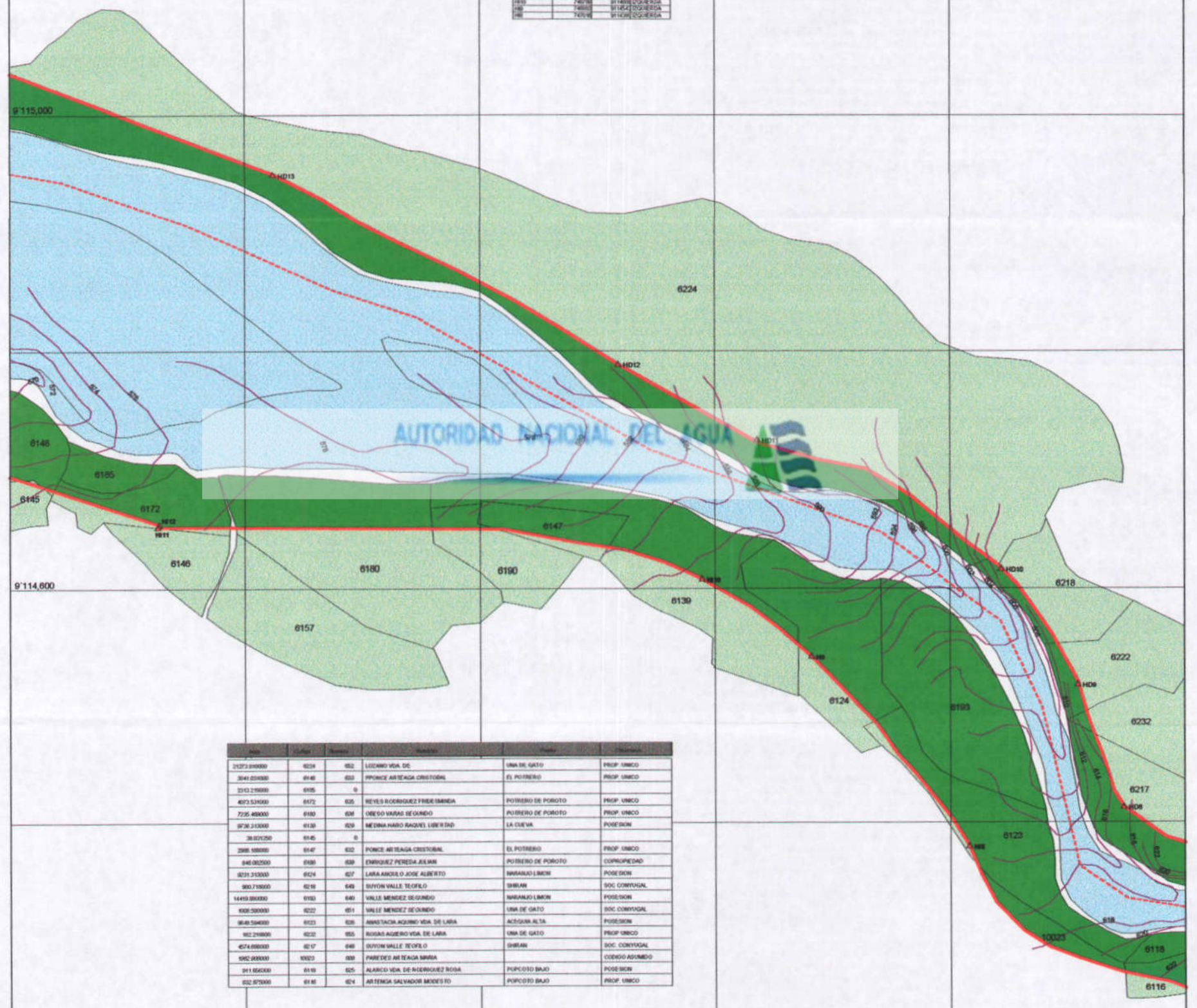

Parcela	Superficie	Propietario	Ubicación	Destino	
2327330000	629	602	LUCIANO VDA DE	UNA DE GATO	PROSP. UNICO
2049250000	6146	603	PONCE ABTEAGA CRISTOBAL	EL POTRERO	PROSP. UNICO
2310290000	6195	6			
4023330000	6172	605	REYES RODRIGUEZ FRIEDMANN	POTRERO DE POROTO	PROSP. UNICO
7254000000	6190	606	OREO VARGAS SEGUNDO	POTRERO DE POROTO	PROSP. UNICO
9730330000	6130	609	MEDINA HARO RAQUEL LIBERTAD	LA CUEVA	POSESION
3820250000	6145	6			
2049250000	6147	602	PONCE ABTEAGA CRISTOBAL	EL POTRERO	PROSP. UNICO
6460250000	6198	609	EMBUQUE PEREDA JULIAN	POTRERO DE POROTO	COMUNIDAD
6231330000	6124	607	LARA ANSOLO JOSE ALBERTO	WARANJO LIMON	POSESION
9607330000	6218	649	SUYON VALLE TEOFILO	SIBIRAN	SOC. CONYUGAL
1449300000	6193	640	VALLE MENDEZ SEGUNDO	WARANJO LIMON	POSESION
9063000000	6222	651	VALLE MENDEZ SEGUNDO	UNA DE GATO	SOC. CONYUGAL
9646300000	6123	608	ANASTACIA AGUIRRE VDA DE LARA	ACCION ALTA	POSESION
9622900000	6232	655	BUSAS AGUIRRE VDA DE LARA	UNA DE GATO	PROSP. UNICO
6274000000	6117	648	SUYON VALLE TEOFILO	SIBIRAN	SOC. CONYUGAL
6962000000	6902	699	PONCE ABTEAGA MIRIA		COMUNIDAD
6116000000	6118	625	ALANCO VDA DE RODRIGUEZ ROSA	POTRERO BAJO	POSESION
6228700000	6141	624	ARTENGA SALVADOR MODESTO	POTRERO BAJO	PROSP. UNICO

LEYENDA	
Faja Marginal	
Curva de Nivel	
Coordenadas UTM	
Cauce del Rio	
Rio	
Hito	

REPUBLICA DEL PERU
 MINISTERIO DE AGRICULTURA
INSTITUTO NACIONAL DE RECURSOS NATURALES - INRENA
 DIRECCION GENERAL DE AGUAS Y SUELOS
 ADMINISTRACION TECNICA DEL DISTRITO DE RIEGO MOCHE VIRU CHAO

PROYECTO:
DELIMITACION DE LA FAJA MARGINAL DEL RIO: MOCHE
 KM 39+621 - KM 41+170

ESCALA:	DEPARTAMENTO:	PROVINCIA:	DISTRITO:	PLANO:
1:2000	TRUJILLO	TRUJILLO	MOCHE - VIRU - CHAO	17/19
FECHA:	TOPOGRAFIA:	REVISADO:	APROBADO:	
MARZO 99		Ing. LORENZO MIGUEL	Ing. JOSE BURGA SELVA	

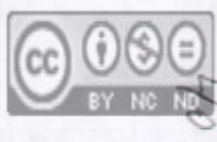



Trazo	Area	Prop.	Propietario
H7	74710	911401	IZQUIERDA
H8	74702	911408	IZQUIERDA
H9	74703	911404	IZQUIERDA
H4	74818	911087	IZQUIERDA

Trazo	Area	Prop.	Propietario
H27	74802	911403	DERECHA
H23	74708	911408	DERECHA
H24	74740	911431	DERECHA
H25	74741	911432	DERECHA
H28	74828	911433	DERECHA

Area	Trazo	Numero	Propietario	Propiedad	Destino
4489.531000	6217	648	SUTON VALLE TROFILO	SHIRAN	SOC. CONYUGAL
329.343800	6233	656	VALLE QUIROS SEGUNDO	UNA DE GATO	SOC. CONYUGAL
1083.906000	6237	658	VALLE QUIROS EDILBERTO LUC	UNA DE GATO	SOC. CONYUGAL
899.750000	6234	657	QUIROS ARANDA POSTALATINO	UNA DE GATO	SOC. CONYUGAL
373.250000	6231	654	GARCIA CERQUERA ARQUIMIDES	UNA DE GATO	PROP. UNICA
549.687500	6213	647	ALVAREZ IBANEZ PETRONILA	EL MANGO	POSESION
1979.344000	4118	625	ALARCO VDA. DE RODRIGUEZ R	POPCOTO BAJO	POSESION
12873.910000	6206	645	CASTRO MENDOZA FRANCISCO	SHIRAN	SOC. CONYUGAL
6433.813000	6108	623	BAVARRO GARRIDO ORLANDO	ACEQUIA ALTA	POSESION
2177.969000	6116	624	ARTENGA SALVADOR MODESTO	POPCOTO BAJO	PROP. UNICO
15465.030000	6205	644	CASTRO MENDOZA FRANCISCO	EL RANCHO	SOC. CONYUGAL
7383.875000	6104	622	LOZANO RODRIGUEZ ALVARO	ACEQUIA ALTA	PROP. UNICO
7291.875000	6204	643	PANTOJA GALLARDO EMILIO	SHIRAN	SOC. CONYUGAL
13887.280000	6202	642	GUSHAN RUIZ MANUEL JESUS	LA TRANCA	SOC. CONYUGAL
222.406300	10023	809	PEREIRA ARTEAGA MARIA		CODIGO AFUMIDO
646.281300	5901	614	MENDOZA MIRCHALA MARIA	CATAPE	PROP. UNICO

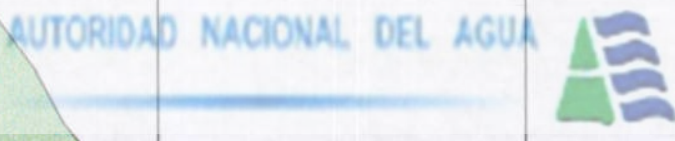
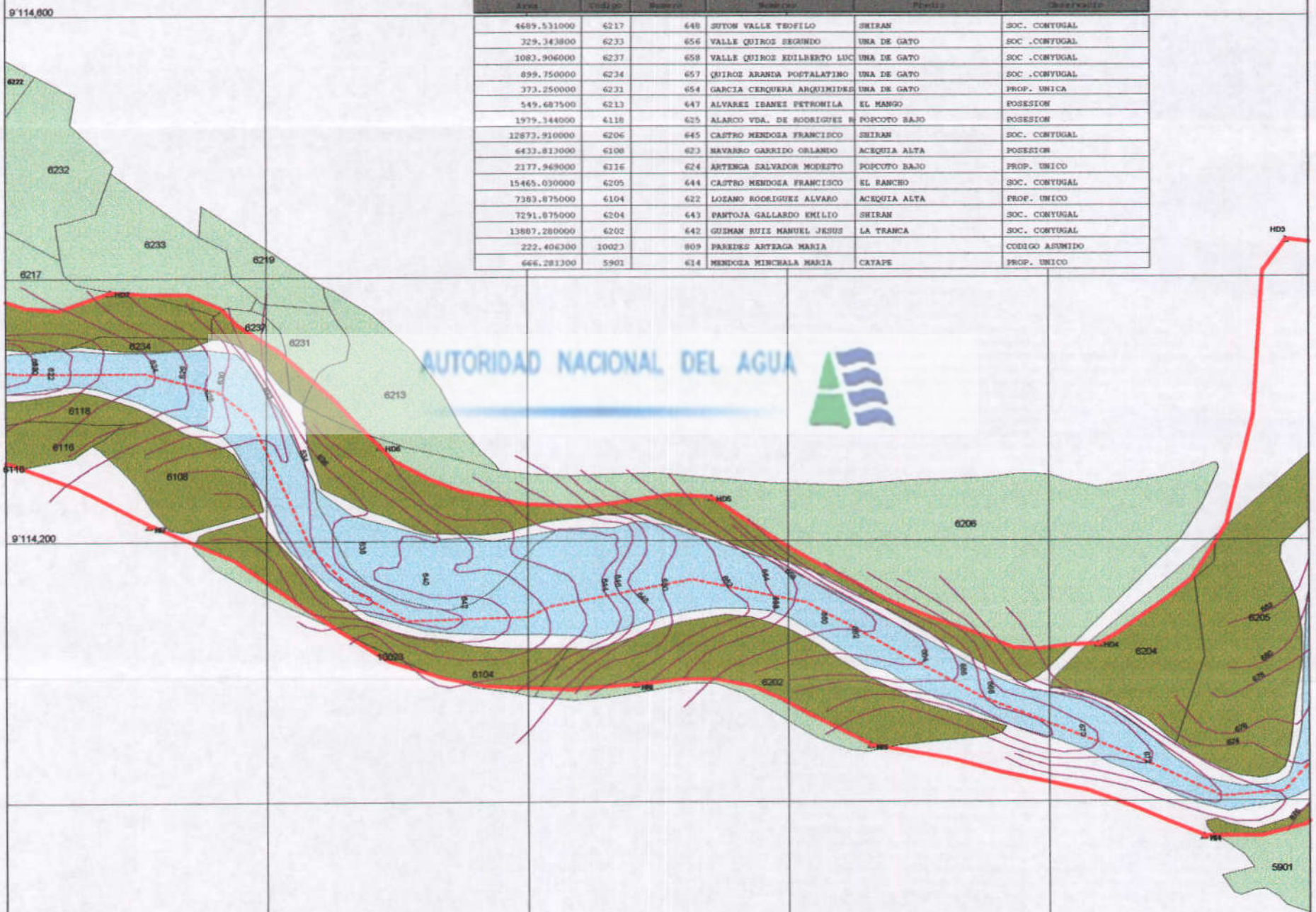

LEYENDA	
Faja Marginal	
Curva de Nivel	
Coordenadas UTM	
Cauce del Rio	
Rio	
Hito	

REPUBLICA DEL PERU
 MINISTERIO DE AGRICULTURA
INSTITUTO NACIONAL DE RECURSOS NATURALES - INRENA
 DIRECCION GENERAL DE AGUAS Y SUELOS
 ADMINISTRACION TECNICA DEL DISTRITO DE RIEGO MOCHE VIRU CHAO

PROYECTO:
DELIMITACION DE LA FAJA MARGINAL DEL RIO: MOCHE
 KM 41+170 - KM 42+345

ESCALA: 1:2000	DEPARTAMENTO: TRUJILLO	PROVINCIA: TRUJILLO	DISTRITO: MOCHE - VIRU - CHAO	PLANO: 18/19
FECHA: MARZO 98	TOPOGRAFIA:	REVISADO: Ing. LORENZO ARGUEL	APROBADO: Ing. JOSE BURGA SELVA	





9'114,600

9'114,200

9'113,800

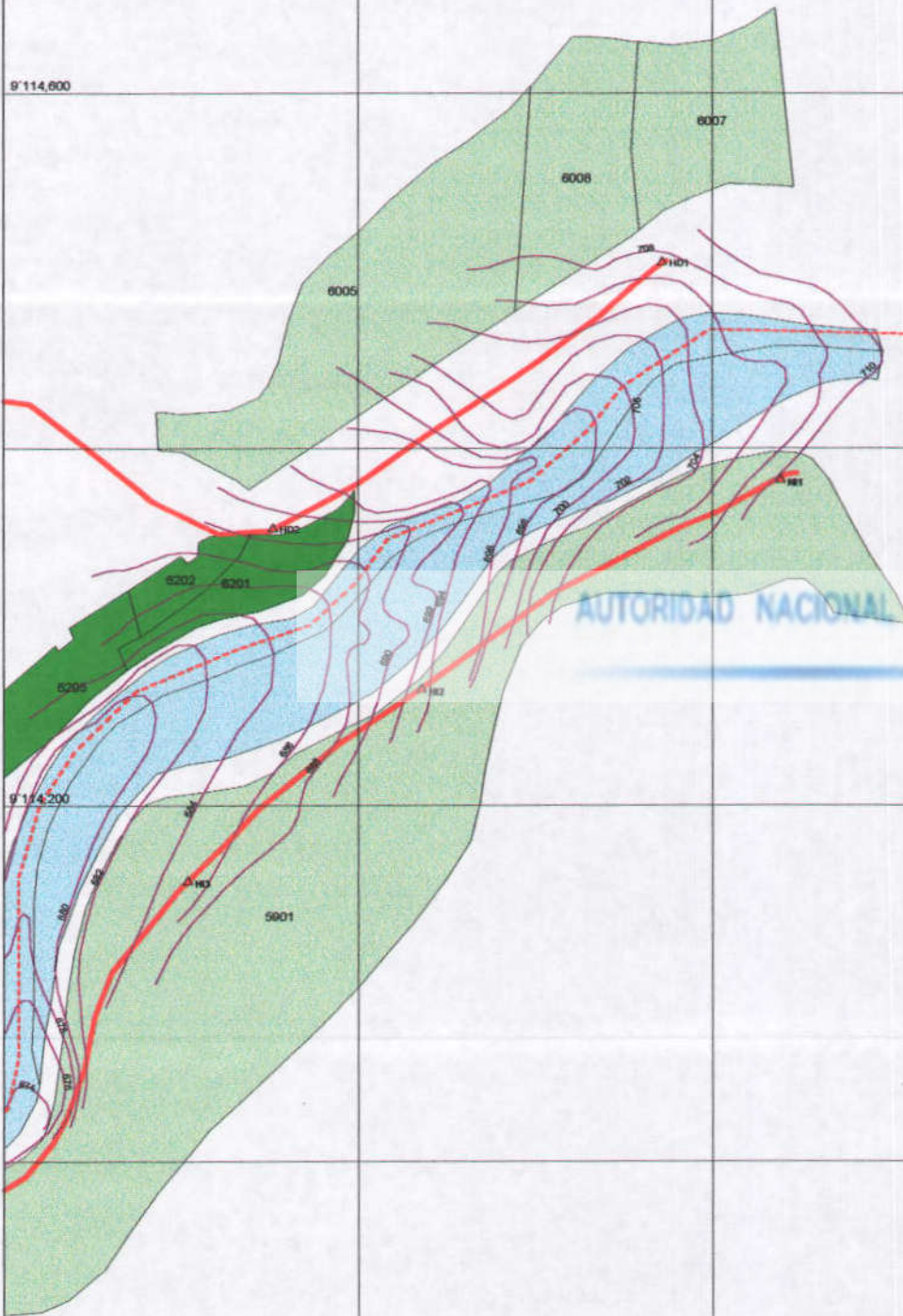

Parcela	Parcela	Parcela	Parcela
6005	6006	6007	6008
6201	6202	6203	6204
6205	6206	6207	6208

Parcela	Parcela	Parcela	Parcela
6005	6006	6007	6008
6201	6202	6203	6204
6205	6206	6207	6208

AUTORIDAD NACIONAL DEL AGUA



Código	Parcela	Propietario	Provincia
3010700000	6005	6005	MOCHES
3010700000	6006	6006	MOCHES
3010700000	6007	6007	MOCHES
3010700000	6008	6008	MOCHES

LEYENDA	
Faja Marginal	
Curva de Nivel	
Coordenadas UTM	
Cauce del Rio	
Rio	
Hito	

748,400

748,600

REPUBLICA DEL PERU
MINISTERIO DE AGRICULTURA
INSTITUTO NACIONAL DE RECURSOS NATURALES - INRENA
DIRECCION GENERAL DE AGUAS Y SUELOS
ADMINISTRACION TECNICA DEL DISTRITO DE RIEGO MOCHES VIRU CHAO

PROYECTO:

DELIMITACION DE LA FAJA MARGINAL DEL RIO: MOCHES

RM 42-345 - 308 43-000

ESCALA:	DEPARTAMENTO:	PROVINCIA:	DISTRITO:	PLANO:
1:2000	TRUJILLO	TRUJILLO	MOCHES - VIRU - CHAO	19/19
FECHA:	TOPOGRAFIA:	REVISADO:	APROBADO:	
MARZO 99		Ing. LORENZO MIGUEL	Ing. JOSE BURGA SELVA	



ANEXO

1. Mapa de ubicación de ríos con delimitación de faja marginal
2. Mapa de Distritos de Riego del Perú
3. Descargas medias mensuales del río Moche (m³/s), de 1960 a 1999 (Estación Meteorológica Chirihuac).
4. Cuadro de ubicación de hitos (Coordenadas UTM) de la faja marginal
5. Instructivo Técnico N° 001-DGAS-DODR.

MINISTERIO DE AGRICULTURA
INSTITUTO NACIONAL DE RECURSOS NATURALES - INRENA
DIRECCION GENERAL DE AGUAS Y SUELOS - DGAS

MAPA DE UBICACIÓN DE LOS RÍOS CON DELIMITACIÓN DE FAJAS MARGINALES



- RIOS CON DELIMITACION DE FAJA MARGINAL**
- | | |
|------------------|---------------|
| 1. Zarumilla | 17. Pativilca |
| 2. Tumbes | 18. Supe |
| 3. Chira | 19. Huaura |
| 4. Piura | 20. Chancay |
| 5. Motupe | 21. Chillón |
| 6. La Leche | 22. Rimac |
| 7. Reque | 23. Lurin |
| 8. Zaña | 24. Mala |
| 9. Chamán | 25. Cañete |
| 10. Jequetepeque | 26. Chico |
| 11. Chicama | 27. Matagente |
| 12. Moche | 28. Pisco |
| 13. Lacramarca | 29. Ica |
| 14. Santa | 30. Grande |
| 15. Casma | 31. Ingenio |
| 16. Fortaleza | |

LEYENDA

- Capital de la República
- Ríos con Delimitación de Fajas Marginales
- Distritos de Riego con Delimitación de Fajas Marginales
- Distrito de Riego
- Límite Internacional
- Límite de Distritos de Riego
- Red Hidrográfica del Perú
- Litoral

MINISTERIO DE AGRICULTURA
INSTITUTO NACIONAL DE RECURSOS NATURALES - INRENA
DIRECCION GENERAL DE AGUAS Y SUELOS - DGAS

DISTRITOS DE RIEGO DEL PERÚ



LEYENDA

- Vertiente del Pacifico
- Vertiente del Atlántico
- Vertiente del Titicaca
- Capital de la República
- Limite Internacional
- Limite de Distritos de Riego
- Red Hidrográfica del Perú
- Litoral

DESCARGAS MAXIMAS MENSUALES DEL RÍO MOCHE (m3/s)

Estación : Chirihnac	Máximo : 850 m3/seg	Latitud : 8°05'	Periodo : 39 años
Código : 201401	Altitud : 200 msnm	Longitud : 78°52'	1,960 a 1,999

Año	ENE	FEB	MAR	ABR	MAY	JUN	JUL	AGO	SET	OCT	NOV	DIC	PROM. ANUAL
1960	30.87	66.21	198.63	33.07	6.27	1.64	0.53	1.45	0.85	4.08	2.47	7.85	29.49
1961	30.56	14.12	43.92	31.32	13.37	4.71	0.98	0.29	0.12	1.24	4.24	6.30	151.17
1962	67.42	78.51	180.31	117.73	20.98	4.62	1.40	0.65	0.67	0.52	3.55	1.27	477.63
1963	1.86	1.09	41.35	117.57	23.24	1.15	0.48	0.29	0.15	2.70	4.17	16.19	210.24
1964	17.49	51.08	85.27	119.19	34.44	3.64	1.85	2.31	2.32	8.48	18.63	2.31	347.01
1965	7.79	19.16	78.40	37.36	15.87	2.46	0.99	0.66	1.23	6.55	9.72	14.17	194.36
1966	58.45	22.01	22.67	20.33	10.29	2.38	0.51	0.26	0.59	14.09	15.20	1.86	168.64
1967	93.31	336.60	129.45	34.80	9.61	2.59	2.36	0.53	0.31	9.74	4.50	3.46	627.26
1968	1.43	5.31	23.42	13.92	1.25	0.45	0.20	0.43	1.14	12.70	8.49	2.92	71.66
1969	4.80	13.88	82.67	91.81	9.80	3.50	1.27	0.24	0.15	4.01	21.74	24.41	258.28
1970	96.10	13.68	31.62	38.45	31.28	5.30	1.94	1.72	4.47	21.34	18.83	25.54	290.27
1971	17.59	42.95	117.63	70.98	11.65	3.88	1.53	2.15	4.09	8.52	5.23	11.59	297.79
1972	20.86	34.59	138.25	58.07	13.52	5.29	1.85	0.88	0.82	6.16	3.86	14.03	298.18
1973	32.80	23.32	43.76	152.96	49.96	13.60	15.55	1.97	4.67	16.56	8.08	19.69	382.92
1974	28.61	47.90	50.29	31.28	7.89	4.32	1.92	0.53	1.12	12.38	2.08	2.08	190.40
1975	20.51	58.61	170.88	51.65	17.26	8.32	1.76	4.35	10.16	22.00	11.68	2.19	379.37
1976	19.84	23.20	112.85	26.05	12.37	7.92	1.79	0.69	0.51	0.27	0.29	1.38	207.16
1977	27.07	201.52	40.00	27.00	7.23	1.76	0.85	0.72	0.45	1.60	1.04	6.32	315.56
1978	1.52	4.00	11.20	11.68	24.00	1.04	0.29	0.13	1.28	0.40	8.00	4.00	67.54
1979	9.20	17.84	-	24.80	8.00	2.08	0.29	0.24	0.96	0.32	0.16	0.13	64.02
1980	0.59	0.96	16.00	14.93	1.12	0.16	0.08	0.06	0.05	13.60	25.60	56.00	129.15
1981	11.20	160.00	75.00	15.20	4.00	2.00	0.48	0.32	0.20	3.62	11.20	16.00	299.22
1982	15.15	25.60	15.20	28.00	8.48	1.79	0.66	0.37	0.19	14.40	16.00	90.00	215.84
1983	120.00	24.00	240.00	280.00	28.80	11.20	4.00	1.20	1.60	3.20	2.40	19.10	735.50
1984	8.32	97.60	152.00	12.24	21.12	12.56	3.02	2.37	1.25	3.20	14.40	15.92	344.00
1985	9.18	10.43	19.26	20.80	6.83	2.14	0.45	0.26	8.64	3.39	0.56	8.64	90.58
1986	72.00	16.75	29.70	38.94	19.62	2.08	0.64	0.37	0.77	1.44	6.78	23.23	212.32
1987	30.91	42.02	19.81	64.00	15.90	1.44	0.80	0.64	1.60	0.64	6.88	1.60	186.24
1988	27.84	32.29	16.32	98.53	39.52	8.90	1.18	0.48	0.22	6.40	14.48	6.08	252.24
1989	19.31	34.54	28.38	40.00	18.61	2.40	0.88	0.54	0.51	23.09	9.22	0.88	178.36
1990	1.60	9.28	21.38	5.20	2.40	1.41	0.48	0.16	0.26	6.88	22.64	21.38	93.07
1991	9.60	17.92	44.50	18.99	14.22	1.54	0.54	0.24	0.13	2.40	16.00	8.00	134.08
1992	6.48	1.66	18.46	26.02	11.84	2.02	0.32	0.13	0.06	0.54	0.64	0.05	68.22
1993	6.40	61.20	66.97	40.00	19.20	8.00	1.28	0.80	9.84	12.80	24.00	18.88	269.37
1994	24.80	204.8	44.80	42.40	28.00	9.60	4.32	1.84	5.12	0.80	6.00	15.20	387.68
1995	10.40	12.80	15.20	23.84	7.28	3.36	1.04	0.77	0.56	2.78	9.60	16.00	103.63
1996	21.60	64.00	56.00	28.80	14.40	4.80	2.88	0.72	0.27	4.80	6.08	0.48	204.83
1997	0.24	24.00	11.20	10.20	10.20	0.64	0.24	0.12	0.11	0.40	5.12	200.00	262.47
1998	220.00	750.00	850.00	115.50	69.00	19.00	9.00	2.00	2.00	6.50	6.20	1.50	2050.70
1999	45.50												45.50
MEDIA	31.23	68.34	87.97	52.14	17.15	4.50	1.81	0.87	1.78	6.78	9.12	17.61	282.30
MAXIMO	220.00	750.00	850.00	280.00	69.00	19.00	15.55	4.35	10.16	23.09	25.60	200.00	2050.70
MINIMO	0.24	0.96	11.20	5.20	1.12	0.16	0.08	0.06	0.05	0.27	0.16	0.05	29.49
DESV.	41.60	130.86	140.12	52.59	13.62	4.17	2.76	0.89	2.63	6.49	7.12	34.29	323.39
SUMA	1249.20	2665.43	3342.75	2033.61	668.82	175.69	70.63	33.88	69.44	264.54	355.76	686.63	11291.95

	ENE	FEB	MAR	ABR	MAY	JUN	JUL	AGO	SET	OCT	NOV	DIC	ANUAL
Humedo													0.00
Medio	19.58	24.00	44.21	33.07	13.52	2.59	0.99	0.54	0.77	4.08	6.88	8.00	211.28
Seco													#DIV/0!

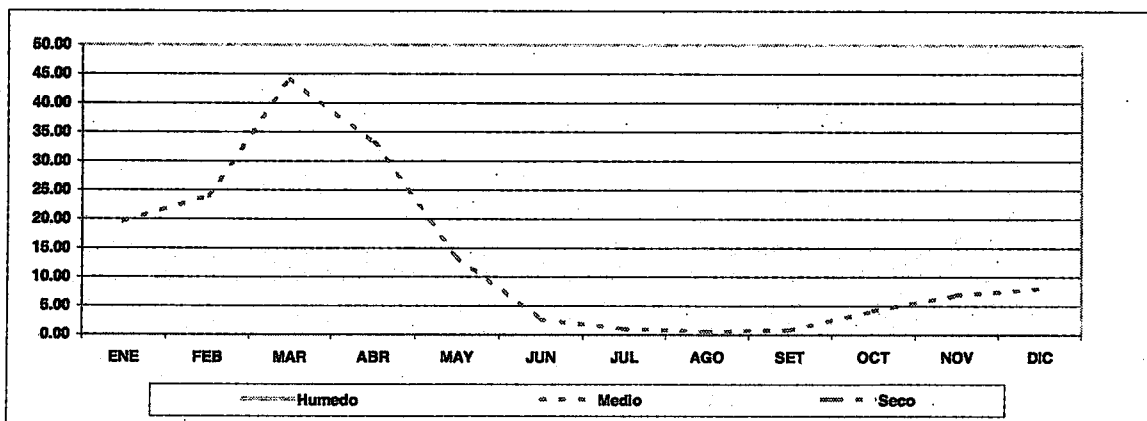

HITOS DE LA FAJA MARGINAL DEL RIO MOCHE (UTM)

MARGEN DERECHA			MARGEN IZQUIERDA		
HITOS	ESTE	NORTE	HITOS	ESTE	NORTE
1	734558	9106428	1	734547	9106252
2	734230	9106144	2	734304	9106062
3	734016	9106122	3	734070	9105926
4	735075	9106970	4	733816	9105834
5	734924	9106886	5	735408	9106946
6	734824	9106770	6	735272	9106808
7	734660	9106658	7	735026	9106630
8	735800	9107862	8	734822	9106563
9	735596	9107661	9	734665	9106411
10	735448	9107276	10	735814	9107577
11	735278	9107033	11	735618	9107217
12	736558	9108488	12	736878	9108406
13	736386	9108248	13	736479	9108128
14	736098	9108015	14	736236	9108012
15	737162	9109046	15	736016	9107748
16	736928	9108863	16	737703	9109917
17	736747	9108708	17	737646	9109579
18	737378	9109622	18	737554	9109362
19	737433	9109270	19	737409	9108990
20	737712	9110624	20	737208	9108726
21	737472	9110128	21	738260	9110838
22	738345	9111661	22	737981	9110644
23	738232	9111430	23	737858	9110469
24	738054	9111047	24	737768	9110239
25	738786	9113376	25	738552	9111736
26	738602	9113092	26	738418	9111468
27	738570	9112782	27	738296	9111065
28	738403	9112166	28	738703	9113047
29	739992	9113919	29	738749	9112716
30	739528	9113754	30	738720	9112459
31	739023	9113546	31	738564	9112132
32	740370	9113837	32	739904	9113832
33	740592	9113724	33	739506	9113588
34	741032	9113532	34	739105	9113445
35	741278	9113527	35	740290	9113712
36	742792	9113850	36	740518	9113613
37	742554	9113655	37	740796	9113476
38	742432	9113590	38	741275	9113426
39	742196	9113513	39	742718	9113548
40	741986	9113512	40	742486	9113477
41	741519	9113484	41	742234	9113408
42	741829	9113440	42	742048	9113386
43	741686	9113407	43	741896	9113384
44	743010	9113928	44	741490	9113362
45	744066	9114964	45	741715	9113326
46	743769	9114768	46	743115	9113864
47	743424	9114319	47	742918	9113712
48	745067	9115483	48	744140	9114794
49	744819	9115386	49	743975	9114736
50	744607	9115213	50	743450	9114201
51	745361	9115518	51	745074	9115278
52	745639	9115321	52	744868	9115252

HITOS DE LA FAJA MARGINAL DEL RIO MOCHE (UTM)

MARGEN DERECHA			MARGEN IZQUIERDA		
HITOS	ESTE	NORTE	HITOS	ESTE	NORTE
53	745846	9115168	53	744548	9115075
54	746193	9115039	54	745418	9115298
55	746424	9114950	55	745582	9115081
56	746718	9114789	56	745783	9114926
57	746836	9114725	57	746068	9114737
58	747044	9114616	58	746327	9114653
59	747109	9114518	59	746326	9114651
60	747148	9114413	60	746789	9114608
61	748182	9114428	61	746882	9114542
62	747280	9114389	62	747016	9114380
63	747487	9114271	63	747310	9114212
64	747741	9114232	64	747683	9114089
65	748038	9114120	65	747863	9114043
66			66	748119	9113973



**INSTRUCTIVO TECNICO N° 001-DGAS-DODR
(Aprobado por R.D. N° 0035-80-AA-DGAS, del 28OCT80)**

**DEFINICIÓN DE LINDEROS DE PROPIEDADES MARGINALES Y PARA LA
OCUPACION TEMPORAL DE RIBERAS NATURALES CON FINES DE
SIEMBRA DE CULTIVOS TEMPORALES**

1) FINES.-

- a) Establecer y uniformizar criterios para:
- b) Definición de linderos de los álveos o cauces, riberos y fajas marginales.
- c) Autorización para la ocupación temporal de riberas naturales para el establecimiento de cultivos temporales.
- d) Definición de linderos de propiedades marginales.
- e) Definir los formularios de registro a ser utilizados por las Direcciones Regionales del Ministerio de Agricultura y Alimentación, para llevar el control de las propiedades marginales y de los usuarios temporales.

2) NORMAS GENERALES.-

Para los efectos del presente instructivo se tendrá en cuenta las siguientes definiciones así como el croquis que se adjunta en el Anexo N°3.

a) Nivel Mínimo de las Aguas

Es el nivel mínimo de las aguas que éstas alcanzan en la época de estiaje.

b) Alveo o Cauce

Es el continente de las aguas que éstas ocupan en su máxima creciente.

c) Ribera Natural

Se entiende por riberas las áreas de los ríos, arroyos, torrentes, lagos, lagunas, comprendidas entre el nivel de sus aguas mínimas y el que éste alcance en sus mayores avenidas ordinarias.

Debiendo distinguirse:

i) Riberas Naturales con Riego

Es el área utilizable para el establecimiento de cultivos temporales los que para su desarrollo deben ser abastecidas con riego.

ii) Riberas Naturales Inundable (Barreal)

Es la ribera natural sujeta a inundaciones periódicas y que es utilizada para el establecimiento de cultivos de inundación.

iii) Ribera Natural para Cultivos en Secano

Es la ribera natural utilizada para el establecimiento de cultivos temporales, no sujetas a inundaciones periódicas ni abastecidas con riego.

d) Fajas Marginales

Area inmediata superior a la ribera de un río, arroyo, lagunas, charcos, estanque, vaso de almacenamiento y otros.

e) Caminos de Vigilancia

Area paralela a la faja marginal comprendida entre éstas y las áreas confinantes con propiedades o reservas y/o adjudicaciones. Esta en función a la importancia de ancho de vía que determine la autoridad de aguas.

f) Propiedades Marginales

Son predios rústicos confinantes con las márgenes de los álveos o cauces de los ríos, arroyos, lagos, lagunas, esteros, golfos, bahías, ensenadas o con el mar territorial.

g) Máxima Avenida Ordinaria

Es el caudal punta o pico determinado estadísticamente en base a los registros hidrológicos existentes.

h) Periodo de Retorno

Es el número medio de años en los que un suceso será igualado o sobrepasado.

3) NORMAS ESPECIFICAS.-

a) ALVEO O CAUCE

i) Delimitación.

Definición de los linderos correspondientes al álveo o cauce.

El lindero exterior del álveo o cauce se definirá en base a los siguientes criterios:

(1) Para el caso de los álveos o cauces definido o estabilizados ya sea en forma natural o artificial se tomará como lindero exterior el que se encuentra señalizado en el terreno.

(2) Para el caso de álveos o cauces no definidos se seguirán los siguientes criterios:

(a) Para las regiones de la Costa, Sierra y Selva Alta. Se tendrá en cuenta la máxima creciente a que se refiere el Art. 2° del Capítulo I el Reglamento del Título VI de la Ley General de Aguas la que estará definida por:

(i) El nivel que alcance el agua en ambas márgenes que corresponde al caudal máximo determinado estadísticamente para un período de retorno de 20 ó más años según las características del régimen de la fuente de agua.

(ii) La Señalización en el plano respectivo de los niveles máximos que hubiera alcanzado el agua con respecto a puntos notables del terreno y que se encuentran señalizados en el mismo, determinados en base a la información colectada en el campo, así como la proporcionada por personal conocedor del lugar.

(iii) Las líneas que unen las máximas crecientes corresponderán a los linderos del álveo o cauce.

(b) Para la región Selva Baja.- Los linderos correspondientes al álveo o cauce corresponderán a la caja de la fuente de agua, a la que se adicionarán las áreas sujetas a inundación periódica determinadas en aplicación del Reglamento de Clasificación de Tierras, así como en los casos necesarios se deberán utilizar información proporcionada por personal conocedor del lugar y/o inspecciones oculares.

(i) A los accidentes naturales o artificiales a lo largo del álveo o cauce pudiendo en determinados casos coincidir el lindero del álveo o cauce con el lindero exterior de la faja marginal correspondiente (cauces encañonados, tramos inaccesibles, etc.).

ii) Determinación de áreas.

El área correspondiente al álveo o cauce será determinada en base a la longitud del mismo y a los linderos exteriores determinado en base a los criterios antes mencionados.

b) FAJAS MARGINALES

i) Delimitación

(1) Determinación del lindero interior.

El lindero interior de las fajas marginales será el correspondiente al lindero exterior del álveo o cauce.

(2) Determinación del lindero exterior.

El lindero exterior de la faja marginal se determinará en base a los siguientes criterios:

(a) Al (los) servicio(s) que prestan.

(b) A su situación como áreas marginales reservadas para defensa nacional o para servicios públicos determinadas por el Poder Ejecutivo.

(c) En lo posible el lindero exterior de la faja marginal debe ser paralelo al lindero del álveo o cauce en su correspondiente margen.

ii) Determinación del Area.

El Area correspondiente a cada una de las fajas marginales será determinada para la superficie encerrada entre el lindero exterior de estas y la correspondiente al álveo o cauce.

c) RIBERAS NATURALES

i) Delimitación.-

(1) Determinación del lindero interior.-

Los linderos interiores de ambas riberas de acuerdo con lo dispuesto en el Art. 13° del Cap. II del Reglamento del Título VI de la Ley General de Aguas corresponde al nivel de sus aguas mínimas, el que será definido para cada Región del Perú por la autoridad local de aguas en base a su conocimiento de campo y criterio.

(2) Determinación del lindero exterior.

Los linderos de los álveos o cauces corresponderán a los linderos exteriores de las riberas.

(3) Determinación de Areas.

La superficie encerrada entre los linderos definidas de acuerdo a los criterios anteriores, corresponderán al área de las riberas.

(4) Determinación de áreas a ser ocupadas para siembra de cultivo temporal.

Para este efecto se tendrá en cuenta los siguientes criterios:

- (a) Que por efecto de la clasificación de estos suelos por uso mayor en aplicación del Reglamento de Clasificación de tierras no sean consideradas como zona de protección.
- (b) Que las áreas que determinen sean factibles de ser explotadas económicamente.
- (c) Que por su ubicación no conlleven la destrucción e las defensas vivas, naturales o artificiales del cauce.
- (d) Que al ser explotadas, no coadyuven a la erosión de las márgenes poniendo en peligro propiedades marginales o terrenos del estado.
- (e) Que se respeten los usos y costumbres establecidas anteriormente tales como el derecho de vía, de abrevadero da ganado, de pastoreo, etc.
- (f) Que, para el caso de riberas ubicadas en zonas de frontera en aplicación de lo indicado en el segundo párrafo del Art. 15° del Reglamento del Cap. II del Título VI del D.L. N°17752 Ley General de Aguas, la ubicación de estas áreas se sujetarán a los criterios que la Región Militar respectiva imparta.

ii) Autorización para la ocupación temporal de riberas naturales para establecimiento de cultivos temporales.-

(1) De los Usuarios.-

Para conceder autorización para el uso de riberas naturales se tendrá en cuenta el orden de preferencias que se indica a continuación:

- (a) Personas naturales que no cuenten con tierras en propiedad, ni con ingresos económicos derivados de otra actividad productiva, a excepción de las regiones de la selva y selva alta en que se aplicará lo dispuesto en los Arts. 26° y 52° del D.L. N° 22175, dándose prioridad para el otorgamiento a las comunidades nativas.
- (b) Personas naturales propietarios de terrenos cuya superficie cultivable no alcance el mínimo de la Unidad Agrícola Familiar.

- (c) Personas naturales o jurídicas que demuestren haberlos cultivado en la campaña anterior.
- (d) Personas naturales o jurídicas que cuenten con propiedades marginales a las riberas naturales, factibles de explotarse temporalmente.
- (e) Otros posibles Usuarios.

En los casos de usuarios individuales, en lo posible, debe otorgarse la autorización y/o los certificados de posesión, aplicando el principio de obtener beneficios sin afectar el derecho de los demás.

(2) De las Areas Máximas sujetas a autorización de uso.

Los límites máximos que corresponden a dicha autorización serán:

(a) Regiones Costa y Sierra.

No será mayor a tres(3) veces la superficie correspondiente al mínimo de la Unidad Agrícola Familiar fijado para la zona por el D.S. N° 49-7C-AG del 10 MAR. 70.

(b) Región de la Selva.

En aplicación de lo dispuesto por el Art. 52° del D. L. N° 22175 Ley de Comunidades Nativas y Desarrollo Agrario de la Selva y Ceja de Selva la superficie máxima a ser otorgada en usufructo temporal no excederá de 10.0 Hectáreas.



(3) Trámite.

(a) Solicitud

Para el usufructo de estas áreas, los usuarios presentarán una solicitud indicando la superficie y el cultivo temporal a desarrollar. No se aceptarán solicitudes que comprendan mayores áreas que las indicadas en el acápite anterior.

(b) Resolución

La autoridad local de aguas otorgará la autorización solicitada siempre y cuando el cultivo a desarrollarse encuentre comprendido en la relación de cultivos temporales susceptibles de sembrar en las riberas.

En la resolución autorizativa se deberá indicar las obligaciones de los usuarios así como las limitaciones contenidas en los Arts. 17° y 18° del Cap. II del reglamento del Título VI de la Ley General de Aguas.

iii) Relación de Cultivos.

Para determinar la relación de cultivos susceptibles de ser explotados en las riberas naturales se tendrá en cuenta los siguientes criterios:

- (1) Se tomará como base la relación de cultivos que se encuentran fijados en las metas de producción de la zona y/o aquellos que son necesarios promocionarlos dentro de la misma.

- (2) De estos cultivos se escogerán aquellos cuyo calendario de siembra se encuentre encuadrado dentro del periodo en que es factible su siembra y cuyo periodo vegetativo sea menor o igual al período que comúnmente son explotados en las riberas.

iv) Registro de Usuarios Temporales.

La Administración Técnica del Distrito de Riego o la Jefatura del distrito Forestal respectivo en caso de que aquella no esté organizada, establecerá obligatoriamente el registro de usuarios temporales de los cauces de su jurisdicción inscribiendo de oficio a aquellos que lo hubieran estado ocupando anteriormente.

Dicho registro deberá ser actualizado anualmente, ya que la autorización a certificación a que se refiere la Ley General de Aguas y la Ley de Comunidades Nativas y de Promoción Agropecuaria de Ceja de Selva son a Título Temporal y por una campaña agrícola.

El registro de Usuarios temporales se llevará a cabo teniendo en cuenta el formato e instrucciones del Anexo N° 1 adjunto.

v) Expedición de Certificados de Ocupación Temporal

Para este fin se seguirá el siguiente procedimiento:

El otorgamiento de certificados de ocupación temporal en riberas y fajas marginales será otorgado por la Sub-Dirección de Reforma Agraria y Asentamiento Rural previo informe de la Autoridad de Aguas correspondiente.

4) DEFINICIÓN DE LINDEROS DE PROPIEDADES MARGINALES.-

a) Delimitación

i) Determinación del lindero interior

El lindero interior de la propiedad marginal estará constituido, por el lindero exterior de las fajas marginales determinadas en base a los criterios enunciados en las Normas Específicas.

b) Procedimiento

Las definiciones de Linderos de propiedades marginales se ceñirá al siguiente procedimiento:

- i) La Sub-Dirección de Reforma Agraria y Asentamiento Rural de la Dirección Regional, preparará el expediente sobre fijación de linderos de propiedades marginales y lo remitirá a la Autoridad Local de Aguas, acompañando el plano respectivo.

- ii) La Autoridad Local de Aguas a lo que se comisione para el caso, recibirá el expediente y sobre el plano respectivo fijará los linderos correspondientes al álveo o cauce, riberas y ancho de las fajas marginales habiéndose a la Ley General de Aguas D.L. 17752 y Reglamento del Título VI, así mismo a los criterios establecidos anteriormente, devolviendo el expediente a la Sub-Dirección de Reforma Agraria y Asentamiento Rural, para la consecución de su trámite.
- iii) La Sub-Dirección de Reforma Agraria y Asentamiento Rural, en función al plano de linderación de la propiedad marginal sobre la que se han definido los linderos correspondientes al álveo o cauce, riberas y fajas marginales determinará el área correspondiente a la propiedad marginal registrándole en el proyecto de resolución.

c) Registro de Propiedades Marginales

La Autoridad de Aguas, deberá llevar un registro de propiedades marginales.

Dicho registro se elaborará en base a los planos catastrales de linderos de los predios marginales y la relación de sus propietarios remitidos por la Sub-Dirección de Reforma Agraria y Asentamiento Rural.



VISTA EN PLANTA

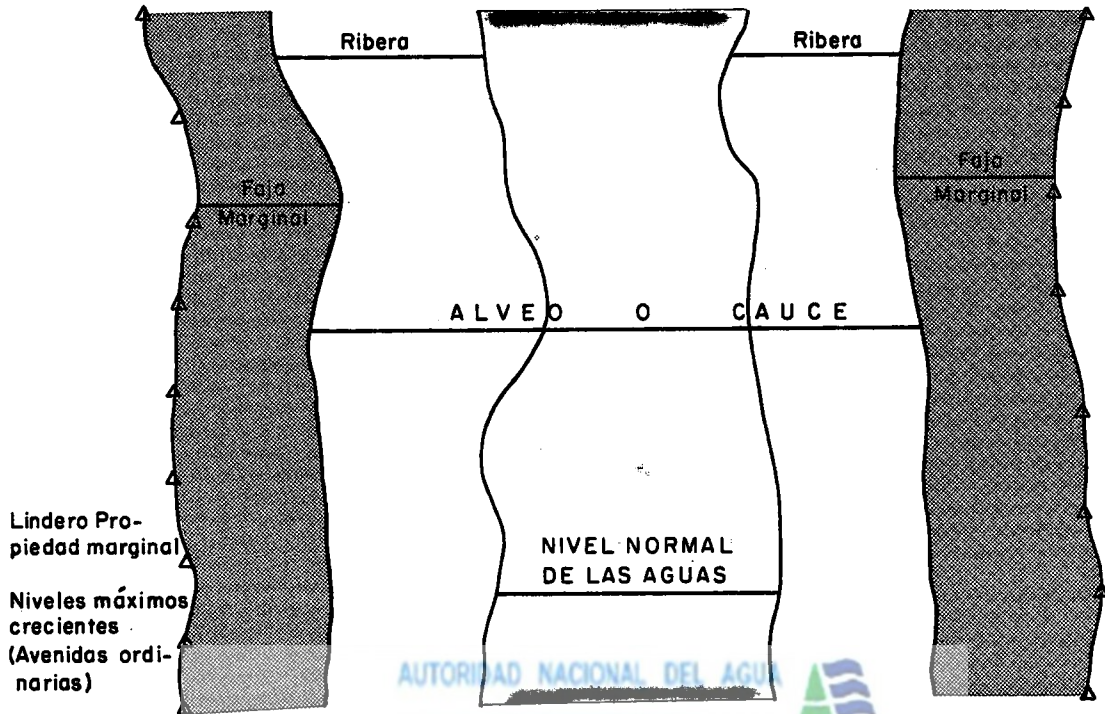

VISTA FRONTAL

