



CENEPRED

Centro Nacional de Estimación, Prevención y
Reducción del Riesgo de Desastres

**ESCENARIOS DE RIESGO ANTE LA
TEMPORADA DE LLUVIAS 2017 – 2018**

***PRONÓSTICO DE LLUVIAS PARA LA
SELVA – NIVELES 3 Y 4***

DEL 05 AL 09 DE ABRIL DE 2018

I. COMPORTAMIENTO DE LAS LLUVIAS A NIVEL NACIONAL

Durante febrero, a lo largo de la sección oriental de la cordillera Andina se observó mayor presencia de humedad, presentándose acumulados de lluvias sobre el valor normal (Entre +50% a +100%) en algunos puntos de San Martín, Pasco, Huánuco, Junín, Cusco y Puno. Asimismo, el trasvase de humedad hacia la cuenca baja de Lima e Ica (Paso de humedad desde la sierra oriental hacia la sierra occidental) incentivó la ocurrencia de precipitaciones que superaron sus rangos normales. Finalmente, en la vertiente occidental de la sierra norte, centro y sur se evidenciaron deficiencias de lluvia con anomalías porcentuales de -15% a -60%.

Figura 1. Anomalías de la precipitación en porcentajes – febrero 2018

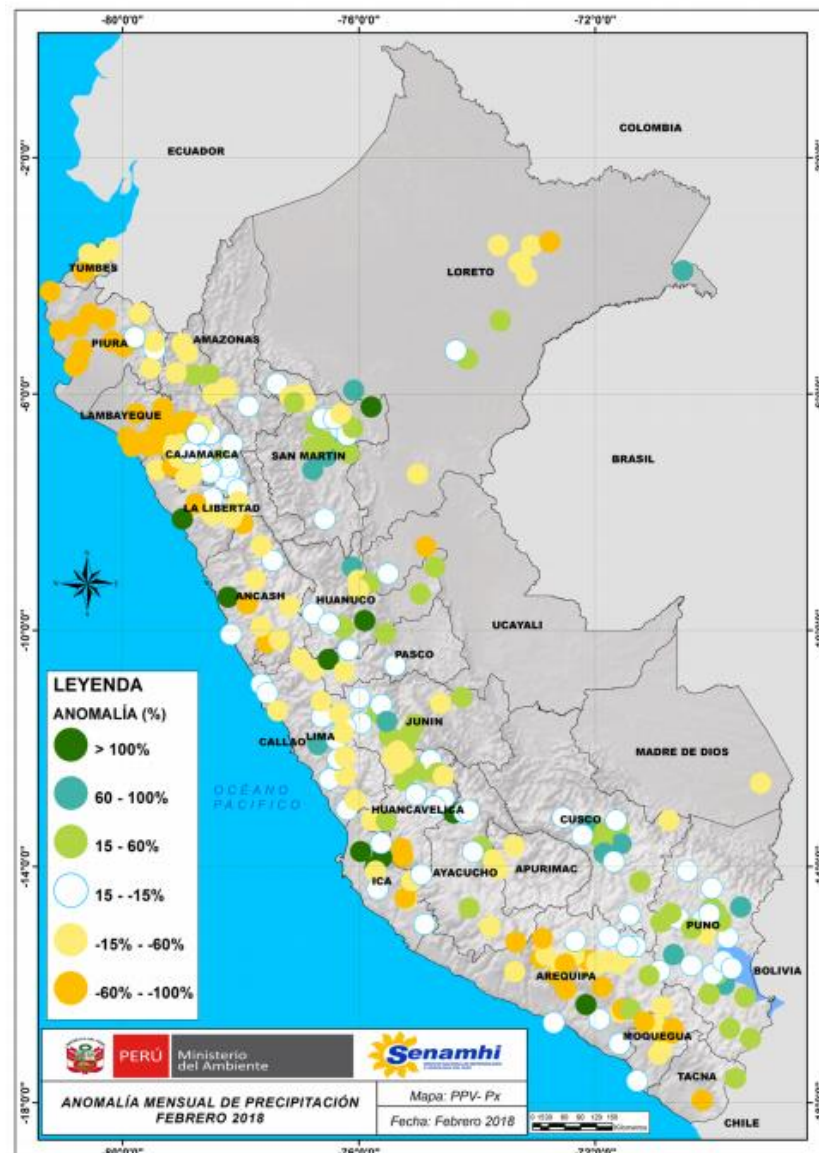

Fuente: SENAMHI (Boletín Climático Nacional – febrero 2018)

II. PERSPECTIVAS

El SENAMHI informa que, entre el jueves 05 y el lunes 09 de abril, se prevén precipitaciones de moderada a fuerte intensidad en la selva. Los mayores acumulados se presentarán entre el 06 y 07 de abril con valores superiores a 80 mm/día principalmente en la región de San Martín. Dichas precipitaciones estarán acompañadas de tormentas eléctricas, vientos de moderada intensidad y ráfagas de viento con velocidades que podrían superar los 50 km/h (SENAMHI / Aviso Meteorológico N°035).

Figura 2. Pronósticos de lluvias del 05 al 09 de abril de 2018

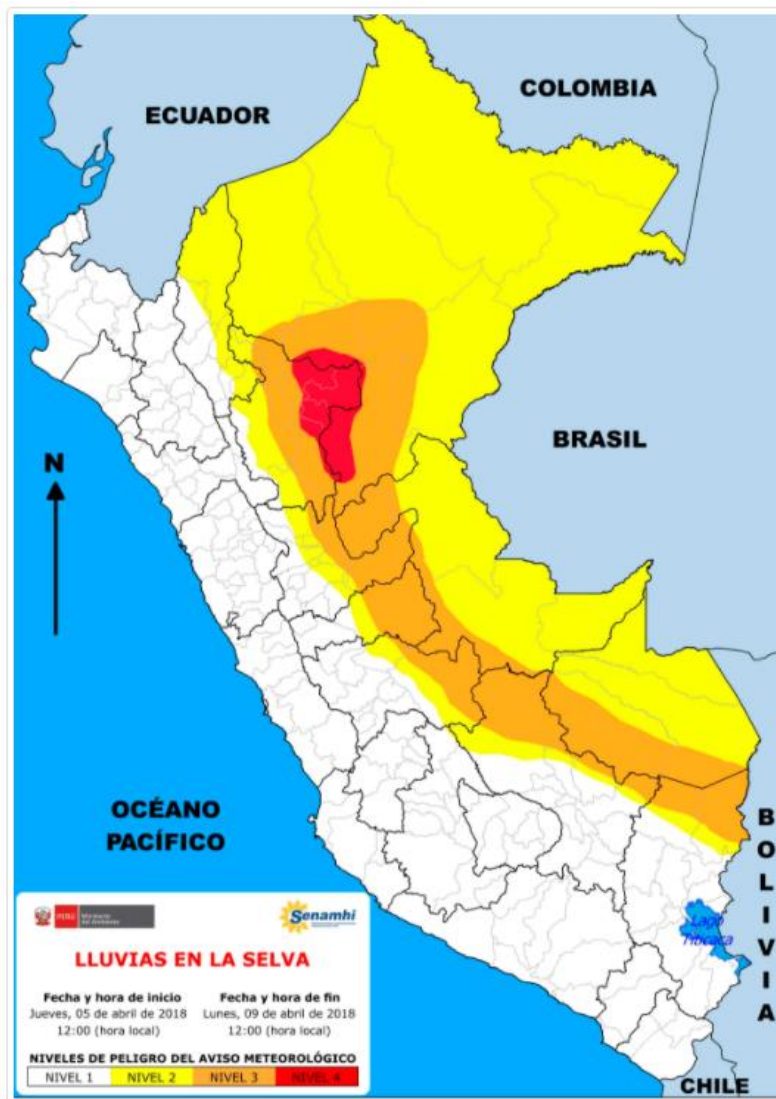

NIVELES DE PELIGRO

NIVEL 1

No es necesario tomar precauciones especiales.

NIVEL 2

Sea prudente si realiza actividades al aire libre que puedan acarrear riesgos en caso de mal tiempo, pueden ocurrir fenómenos meteorológicos peligrosos que sin embargo son normales en esta región. Manténgase al corriente del desarrollo de la situación meteorológica.

NIVEL 3

Se predicen fenómenos meteorológicos peligrosos. Manténgase al corriente del desarrollo de la situación y cumpla los consejos e instrucciones dados por las autoridades.

NIVEL 4

Sea extremadamente precavido; se predicen fenómenos meteorológicos de gran magnitud. Este al corriente en todo momento del desarrollo de la situación y cumpla los consejos e instrucciones dados por las autoridades.



III. ANÁLISIS DE SUSCEPTIBILIDAD POR MOVIMIENTOS EN MASA

La probabilidad de la ocurrencia de lluvias de fuerte intensidad durante estos días, desencadenarían la posible presencia de deslizamientos, flujos de detritos (huaycos) u otro tipo de movimientos en masa, que traería consigo situaciones de riesgo. No obstante, no se descarta la presencia de estas en las zonas donde se prevé condiciones normales o de déficit de lluvias.

Para la identificación de los ámbitos con mayor propensión a estos eventos se ha tomado como base el Mapa de Susceptibilidad a Movimientos en Masa¹ (INGEMMET).

Figura 3. Susceptibilidad a Movimientos en Masa.

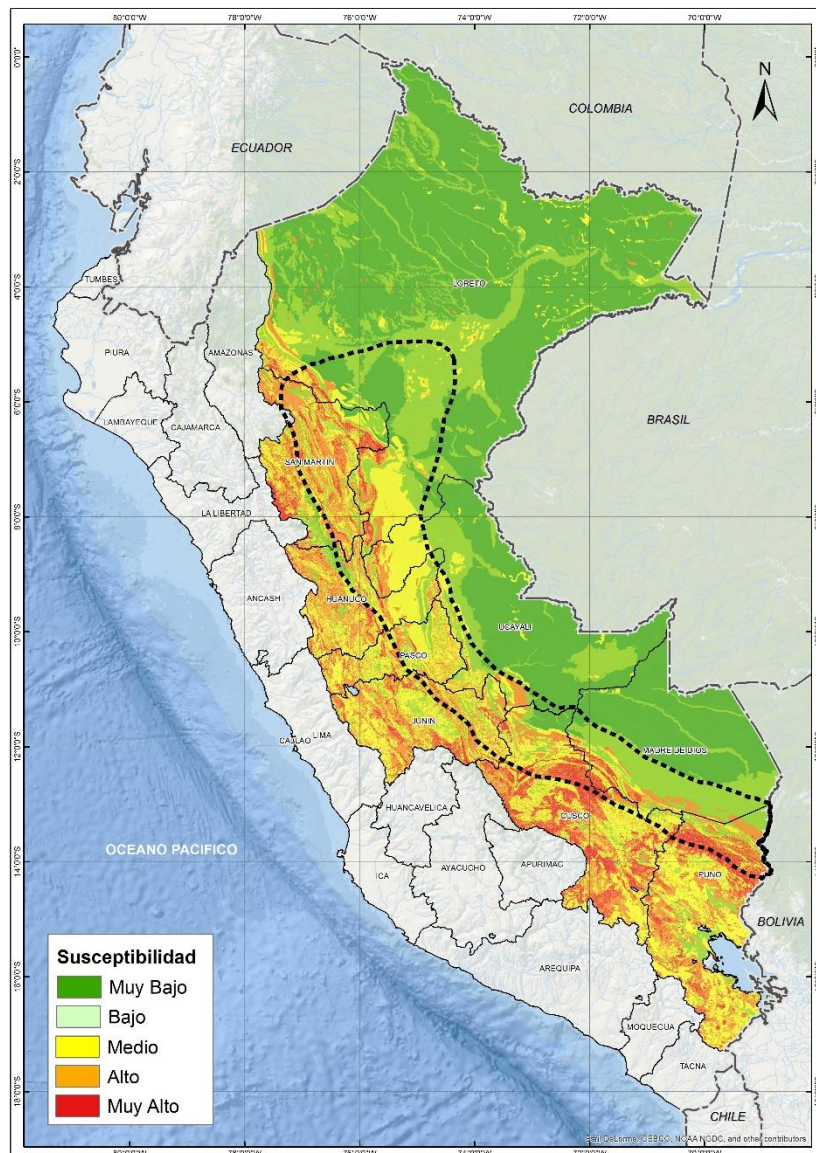

Fuente: CENEPRED, elaborado con información del INGEMMET y SENAMHI

¹ Cabe destacar que los mapas de susceptibilidad por movimientos en masa, si bien identifican áreas donde se pueden generar potencialmente tales eventos, en ellos no figura la totalidad de zonas a ser afectadas, ni predicen cuando ocurrirán los procesos analizados (Ayala-Carcedo y Olcinas 2002).

IV. ANÁLISIS DE EXPOSICIÓN SOCIOECONÓMICA

En el análisis de exposición socioeconómica, se consideró como unidad mínima de análisis el ámbito distrital. Las variables utilizadas son incidencia de pobreza, tasa de analfabetismo y tasa de desnutrición crónica infantil.

El valor de exposición se obtuvo mediante el análisis con sistemas de información geográfica (SIG), con la finalidad de poder representarlo cartográficamente.

Se estimó el valor de importancia (ponderación) de cada uno de los parámetros mediante el Proceso de Análisis Jerárquico (método de Saaty). Posteriormente, se determinó para cada parámetro los respectivos descriptores, representados por sus quintiles, estimándose también para estos una ponderación mediante el mismo método.

Este procedimiento se muestra en la Tabla 1, dando como resultado el valor de exposición para cada distrito.

Tabla 1. Matriz de ponderación utilizada para la evaluación de los niveles de exposición.

Descriptor	Parámetros de evaluación									Valor de exposición	Rango	Nivel de exposición
	Incidencia de pobreza	Valor	Peso	Tasa de Desnutrición Crónica	Valor	Peso	Tasa de Analfabetismo	Valor	Peso			
D5	Mayor a 63.8%	0.459	0.608	34.2% a 61.7%	0.416	0.272	20.8% a 45.5%	0.432	0.120	0.444	0.262 < R =< 0.444	Muy Alto
D4	50.7% a 63.7%	0.259	0.608	26.0% a 34.1%	0.262	0.272	14.1% a 20.7%	0.283	0.120	0.262	0.153 < R =< 0.262	Alto
D3	36.3% a 50.6%	0.150	0.608	19% a 25.9%	0.161	0.272	9.6% a 14.0%	0.152	0.120	0.153	0.089 < R =< 0.153	Medio
D2	21.8% a 36.2%	0.085	0.608	9.1% a 18.9%	0.099	0.272	5.4% a 9.5%	0.086	0.120	0.089	0.051 < R =< 0.089	Bajo
D1	Menor a 21.8%	0.047	0.608	Menor a 9.1%	0.062	0.272	Menor a 5.4%	0.048	0.120	0.051		

Fuente: CENEPRED, elaborado con información del INEI y el MINSA.

V. ESCENARIO PROBABLE DE RIESGO

Una vez identificado los niveles de susceptibilidad a movimientos en masa y los niveles de exposición de la población, a nivel distrital, se procede a la conjunción de ambos factores para el cálculo de la probabilidad del riesgo (Tabla 2).

Figura 4. Escenario de riesgo por movimientos en masa en base al pronóstico de precipitación para el periodo del 05 al 09 de abril de 2018

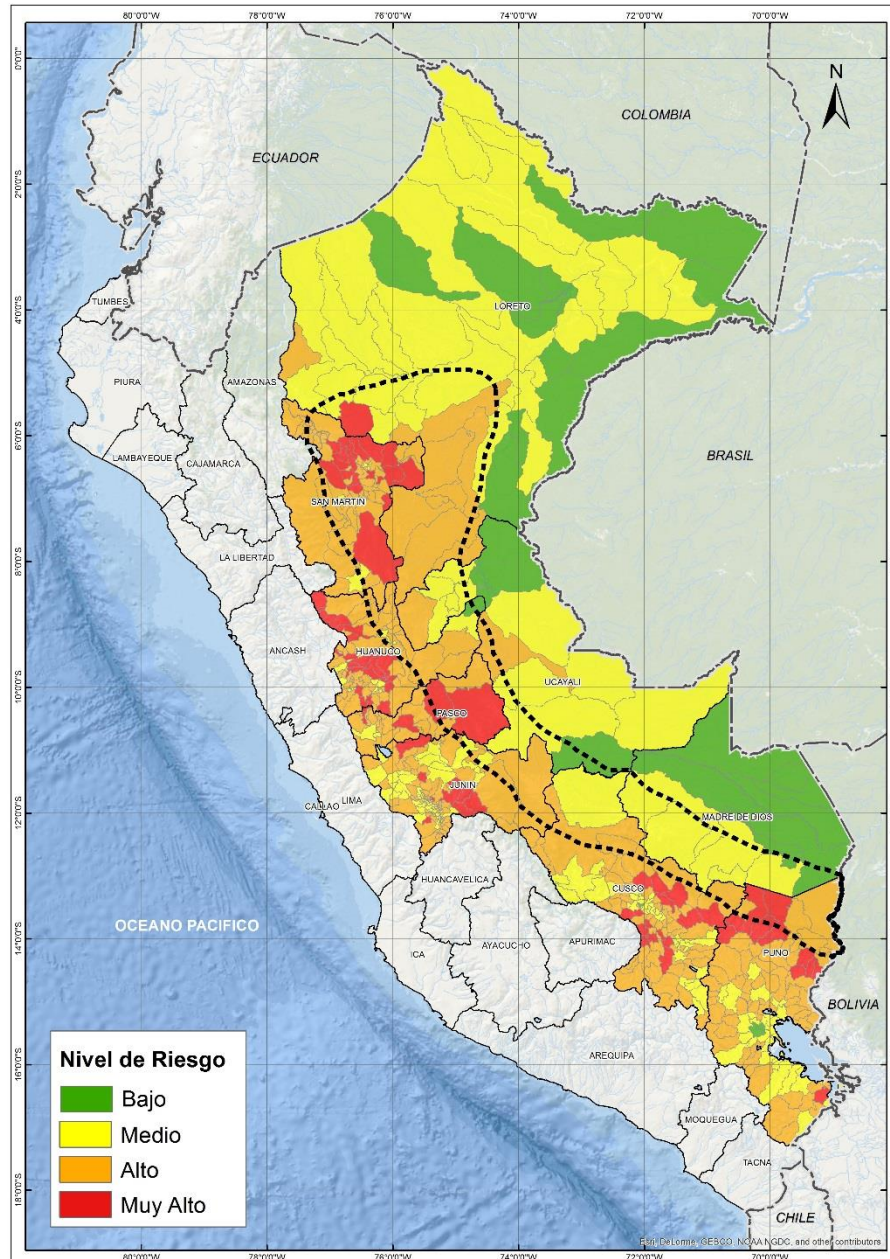

Fuente: CENEPRED

Nota: El mapa muestra los departamentos donde el SENAMHI prevé lluvias de moderada a fuerte intensidad según el Aviso Meteorológico N°035 del SENAMHI.

Tabla 2. Elementos expuestos por departamentos según su nivel de riesgo.

Nivel de Riesgo	Muy Alto				Alto				Medio				Bajo			
	Elementos expuestos															
Departamento	Población	Viviendas	Establec. Salud	Instituc. Educativas	Población	Viviendas	Establec. Salud	Instituc. Educativas	Población	Viviendas	Establec. Salud	Instituc. Educativas	Población	Viviendas	Establec. Salud	Instituc. Educativas
CUSCO	108,312	33,312	39	508	535,239	162,370	256	1,779	678,546	162,161	564	1,236	2,274	655	1	4
HUANUCO	205,715	57,612	104	730	376,737	100,942	198	1,399	278,476	66,531	111	477	6,299	1,491	6	37
JUNIN	40,509	18,327	56	344	761,643	178,924	397	1,718	558,230	151,366	533	1,493	0	0	0	0
LORETO	17,666	2,578	23	144	106,059	18,137	68	579	378,220	66,909	227	2,199	547,419	96,010	298	937
MADRE DE DIOS	0	0	0	0	0	0	0	0	34,920	7,149	50	133	105,588	23,052	152	224
PASCO	41,069	10,049	69	363	221,758	53,369	214	842	43,749	14,006	28	86	0	0	0	0
PUNO	88,841	32,505	51	384	540,313	197,613	243	1,920	517,527	201,740	270	1,470	282,468	66,800	76	386
SAN MARTIN	176,532	37,106	110	649	569,055	128,461	406	1,354	106,296	25,465	91	177	0	0	0	0
UCAYALI	0	0	0	0	38,069	9,393	35	201	117,813	23,819	117	724	344,661	68,532	139	496
TOTAL GENERAL	678,644	191,489	452	3,122	3,148,873	849,209	1,817	9,792	2,713,777	719,146	1,991	7,995	1,288,709	256,540	672	2,084

Fuente: CENEPRED, elaborado con información del INEI, MINEDU y MINSa.

VI. RESULTADOS

Finalmente, se presentan los resultados del escenario de riesgo por movimientos en masa:

Los distritos con nivel de riesgo muy alto comprenden una población expuesta de 678,644 habitantes (Figura 5); 191,489 viviendas; 452 establecimientos de salud y 3,122 instituciones educativas.

Figura 5. Población: Riesgo Muy Alto

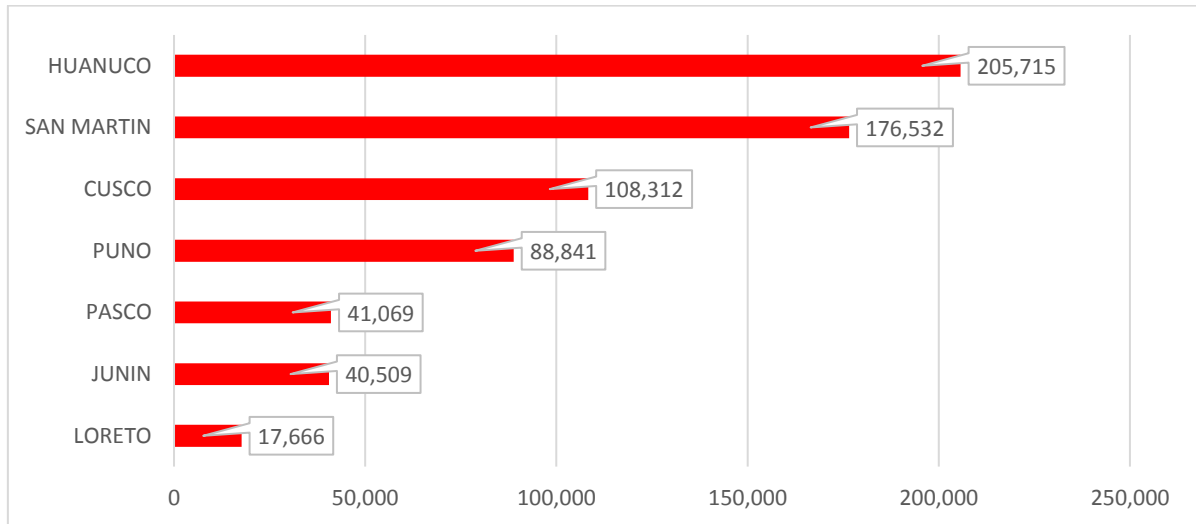

Los distritos con nivel de riesgo alto comprenden una población expuesta de 3,148,873 habitantes (Figura 6); 849,209 viviendas; 1,817 establecimientos de salud y 9,792 instituciones educativas.

Figura 6. Población: Riesgo Alto

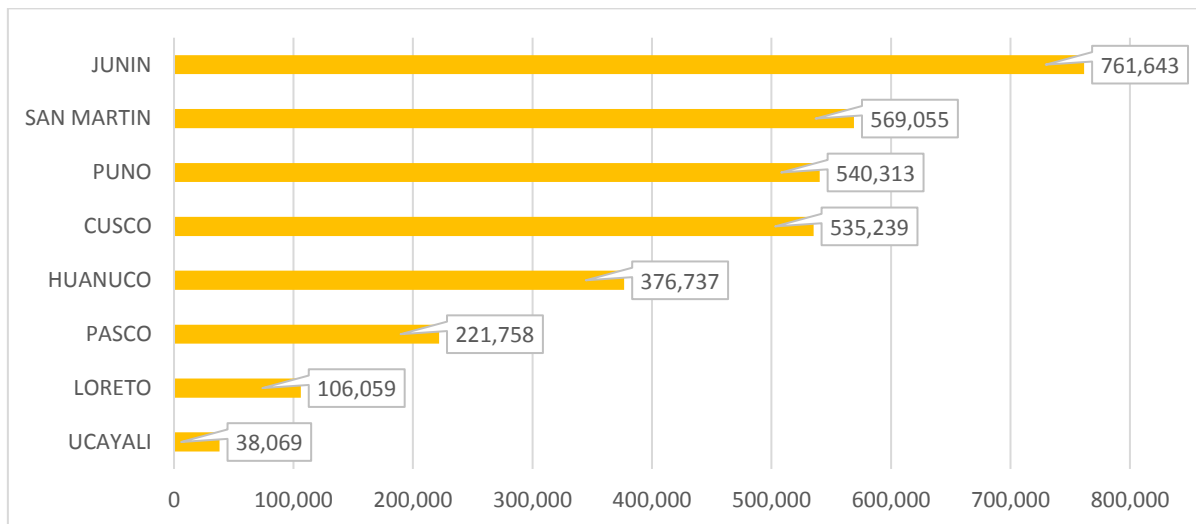

San Isidro, 05 de abril de 2018.

El CENEPRED actualizará esta información de acuerdo a los avisos meteorológicos remitidos por del SENAMHI. El resultado de esta información se encuentra disponible en el Sistema de Información para la Gestión del Riesgo de Desastres - SIGRID, y a través de la página web del CENEPRED <http://www.cenepred.gob.pe/web/escenarios-de-riesgos/> para su descarga a fin de dar a conocer de manera detallada los parámetros utilizados.