



**INFORME TÉCNICO N° 138-2017-ANA-AAA.HUALLAGA-AT.ALTO HUALLAGA/LAHT**

CUT: 113242-2017

**PARA** : ING. PABLO BENITO SANTIN RUIZ  
Administrador Local del Agua Alto Huallaga

**ASUNTO** : Verificación de Campo a las Zonas Vulnerable de las Localidades Huertapampa, Santa Rita y Misca.

**REFERENCIA** : Carta N° 058-2017-ALC-MDCH, (19.07.2017)

**FECHA** : Huánuco, 17 de agosto de 2017.



**I. ANTECEDENTES**

- 1.1. Mediante Carta N° 058-2017-ALC-MDCH, de fecha 19.07.2017, el Alcalde de la Municipalidad Distrital de Chacayán en la provincia de Daniel Carrión Región Pasco, solicita verificación de campo para inspeccionar zonas vulnerables colindantes al río Chaupihuaranga.
- 1.2. Acta de verificación de campo inopinada N° 268-2017-ANA-AAA.HUALLAGA-AT.ALTO HUALLAGA, de fecha 02.08.2017.

**II. OBJETIVO**

Informar sobre zonas vulnerables en los sectores de Huertapampa, Santa Rita y Misca, en el Distrito de Chacayán Provincia de Daniel Carrión Región Pasco.

**III. ANÁLISIS**

**3.1. Ubicación Política**

- Región : Pasco
- Provincia : Daniel Carrión
- Distrito : Chacayán
- Sectores : Huertapampa, Santa Rita y Misca

**3.2. De la Verificación de campo:**

- Sector de Huertapampa; margen derecha del río Chaupihuaranga se puede observar que el sector es vulnerable a la creciente del río en mención ya que el cauce del río se observa material de acarreo acumulado y piedras de gran tamaño que impiden el normal flujo de las aguas donde la municipalidad distrital de Chacayán pretende intervenir mediante un proyecto, las coordenadas del punto de inicio y final de las zonas críticas se muestra en el cuadro siguiente:

COORDENADAS UTM WGS-84 DEL SECTOR DE HUERTAPAMPA		
TRAMO	ESTE	NORTE
INICIO	343 192	8 848 177
FINAL	343 294	8 848 484



- Sector de Santa Rita, margen derecha del rio Chaupihuaranga se puede observar viviendas, áreas de cultivo y la carretera Ambo Yanahuanca vulnerables a la creciente del rio en mención, ya que el cauce del rio se observa material de acarreo acumulado y piedras de gran tamaño que impiden el normal flujo de las aguas donde la Municipalidad Distrital de Chacayán pretende intervenir mediante un proyecto, las coordenadas del punto de inicio y final de la zona critica se muestra en el cuadro siguiente:

COORDENADAS UTM WGS-84 DEL SECTOR DE SANTA RITA		
TRAMO	ESTE	NORTE
INICIO	347 358	8 856 265
FINAL	348 069	8 856 320

- 3.3. Sector de Misca, margen derecha del rio Chaupihuaranga se puede observar viviendas, y la carretera Ambo Yanahuanca vulnerables a la creciente del rio en mención, ya que el cauce del rio se observa material de acarreo acumulado y piedras de gran tamaño que impiden el normal flujo de las aguas donde la municipalidad distrital de Chacayán pretende intervenir mediante un proyecto, las coordenadas del punto de inicio y final de la zona critica se muestra en el cuadro siguiente:

COORDENADAS UTM WGS-84 DEL SECTOR DE MISCA		
TRAMO	ESTE	NORTE
INICIO	349 950	8 857 052
FINAL	351 131	8 857 016

#### IV. CONCLUSIÓN

Por lo expuesto el suscrito concluye:

- 4.1. En los tres lugares identificados en la verificación de campo, se debe realizar trabajos de prevención de desastres ocasionados por la naturaleza los sectores y coordenadas para intervenir se muestra en el cuadro siguiente:

COORDENADAS UTM WGS-84 DE LOS TRES SECTORES					
SECTOR	Tramo Inicio		Tramo Final		Longitud m.
	ESTE	NORTE	ESTE	NORTE	
Huertapampa	343 192	8 848 177	343 294	8 848 484	400.00
Santa Rita	347 358	8 856 265	348 069	8 856 320	855.00
Misca	349 950	8 857 052	351 131	8 857 016	1 300.00

#### V. RECOMENDACIÓN

- 5.1. El gobierno local deberá tomar acciones inmediatas de prevención para la ejecución de un proyecto de defensa ribereña en las tres zonas identificadas.
- 5.2. Se recomienda realizar trabajos preferentemente en construcción de Gaviones dado que daría una mayor seguridad a la población colindante, en caso de no contar con suficiente presupuesto se recomienda trabajar de manera urgente en el encausamiento del cauce y conformación diques fusibles.



"Año del Buen Servicio al Ciudadano"

5.3. Remitir copia del presente a la Municipalidad Distrital de Chacayán para conocimiento y fines.

VI. **ANEXOS**  
Panel Fotográfico

Atentamente

AUTORIDAD NACIONAL DEL AGUA  
ADMINISTRACIÓN LOCAL DE AGUA ALTO HUALLAGA

  
\_\_\_\_\_  
LUISA HURTADO TRUJILLO  
TECNICO DE CAMPO

CUT: 113242-2017





Sector Huertapampa

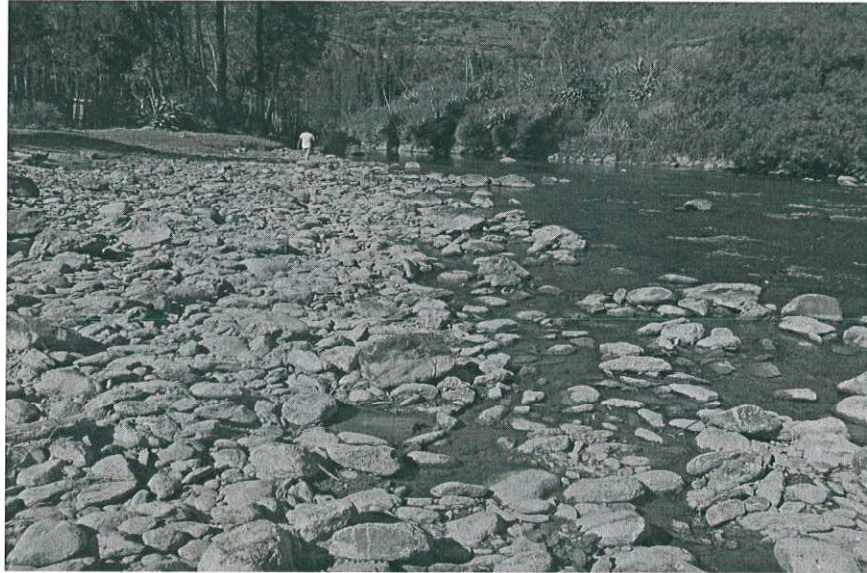



Sector de Misca



*Handwritten signature or mark in blue ink.*





"Año del Buen Servicio al Ciudadano"

Sector de santa Rita

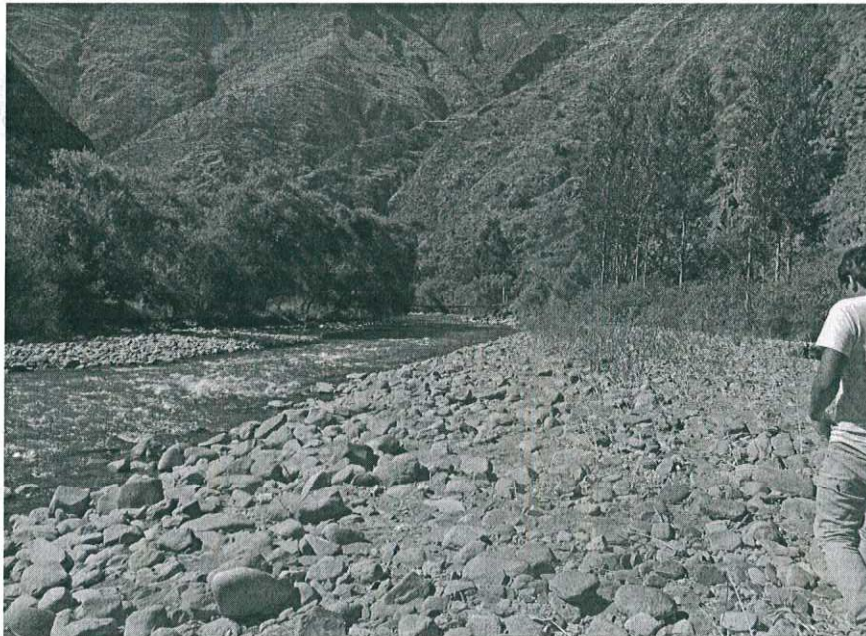
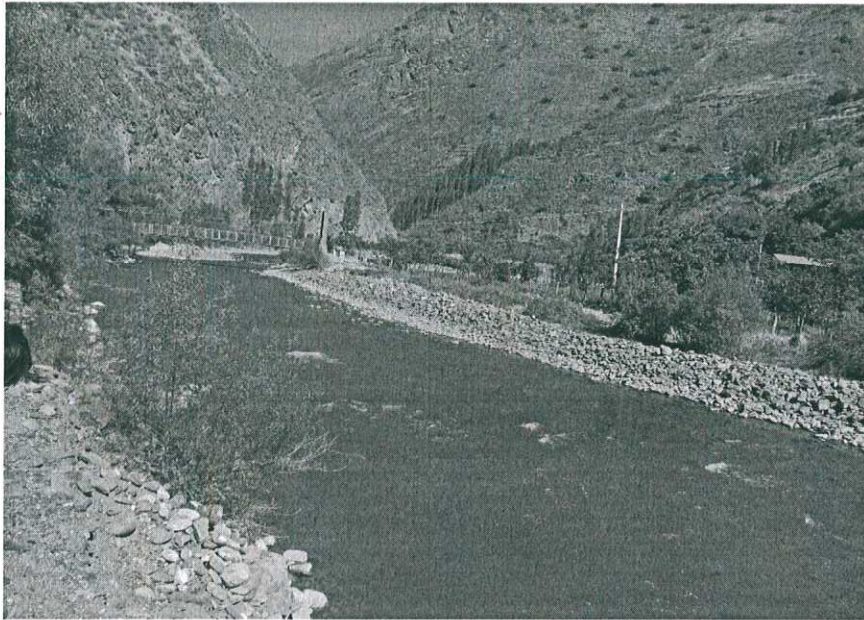

*(Handwritten signature)*

