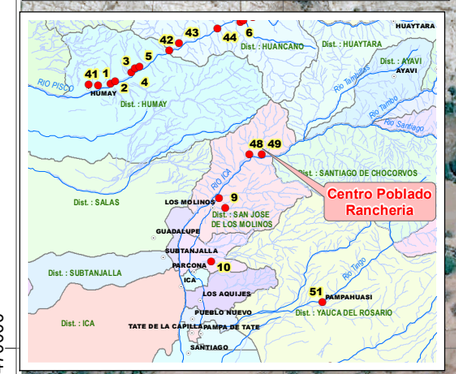

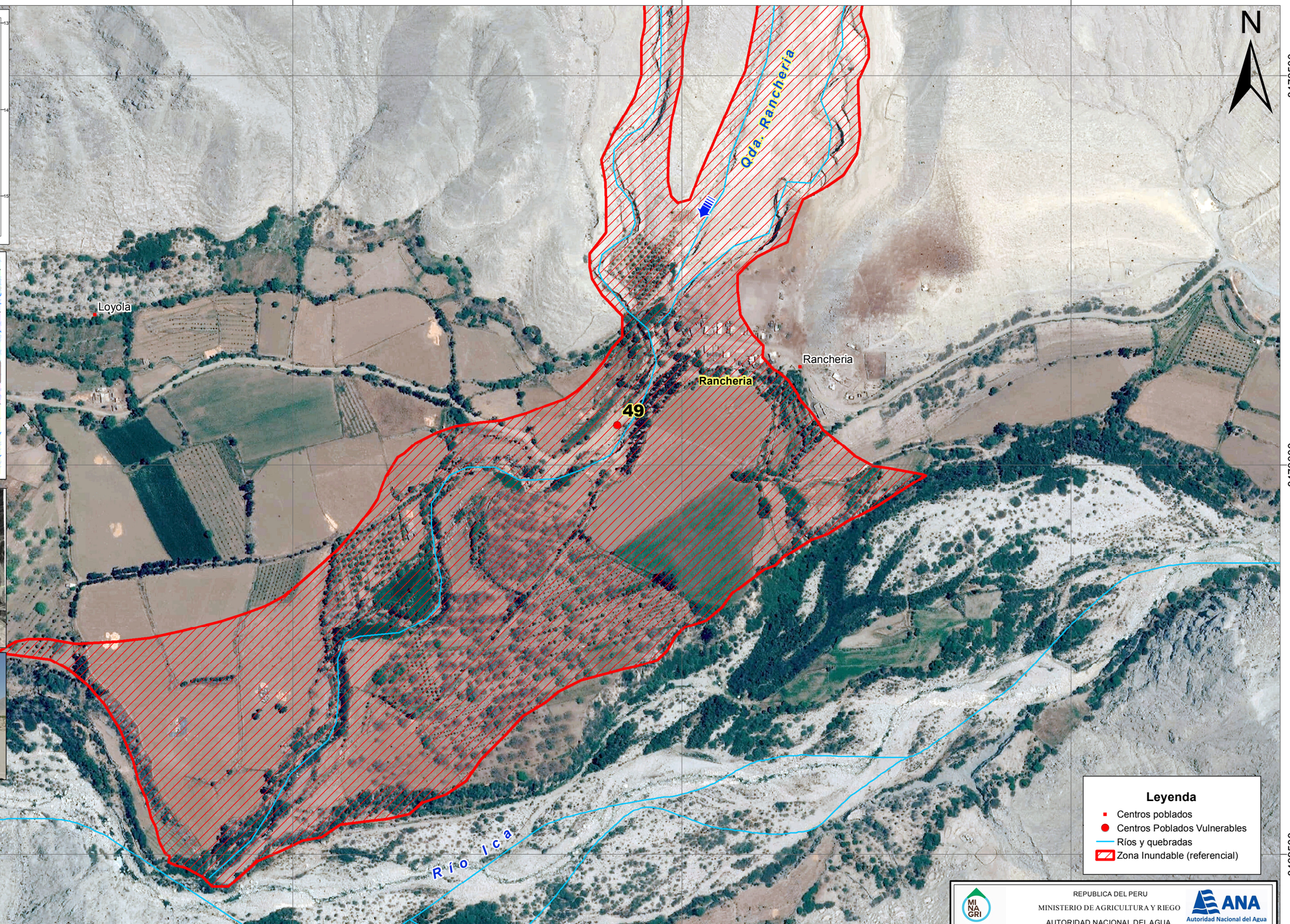

Centros Poblados vulnerables en el departamento Ica

N°	Este	Norte	Prov.	Distrito	Centro Poblado	Quebrada	N° Viviendas en Riesgo	N° Habitantes en riesgo (Directamente Afectados)	N° Habitantes en riesgo (Indirectamente Afectados)	Total de Habitantes en riesgo
49	436917	8470051	Ica	San Jose de los Molinos	Rancheria	Rancheria	50	250	333	583

Fuente: Autoridad Nacional del Agua

Datum: WGS 84- ZONA 18 SUR

REPUBLICA DEL PERU
MINISTERIO DE AGRICULTURA Y RIEGO
AUTORIDAD NACIONAL DEL AGUA
Dirección de Estudios de Proyectos Hidráulicos Multisectoriales

"COMPLEMENTACIÓN DE IDENTIFICACIÓN DE POBLACIONES VULNERABLES POR ACTIVACIÓN DE QUEBRADAS"

MAPA DE UBICACIÓN

Quebrada: Rancheria, Centro Poblado: RANCHERIA

Departamento Ica

Departamento:	Fecha :	Escala :
ICA	Setiembre 2016	1/5,000

SIG : Bach.	Coordinador : Ing.	Revisado : Ing.	Aprobado : Ing.	MAPA:
R. Yali	J. Quiñones	F. Flores S.	A. De la Torre V.	49