

300500 301000 301500 302000 302500 303000

8674000

8673500

8673000

8672500

8674000

8673500

8673000

8672500

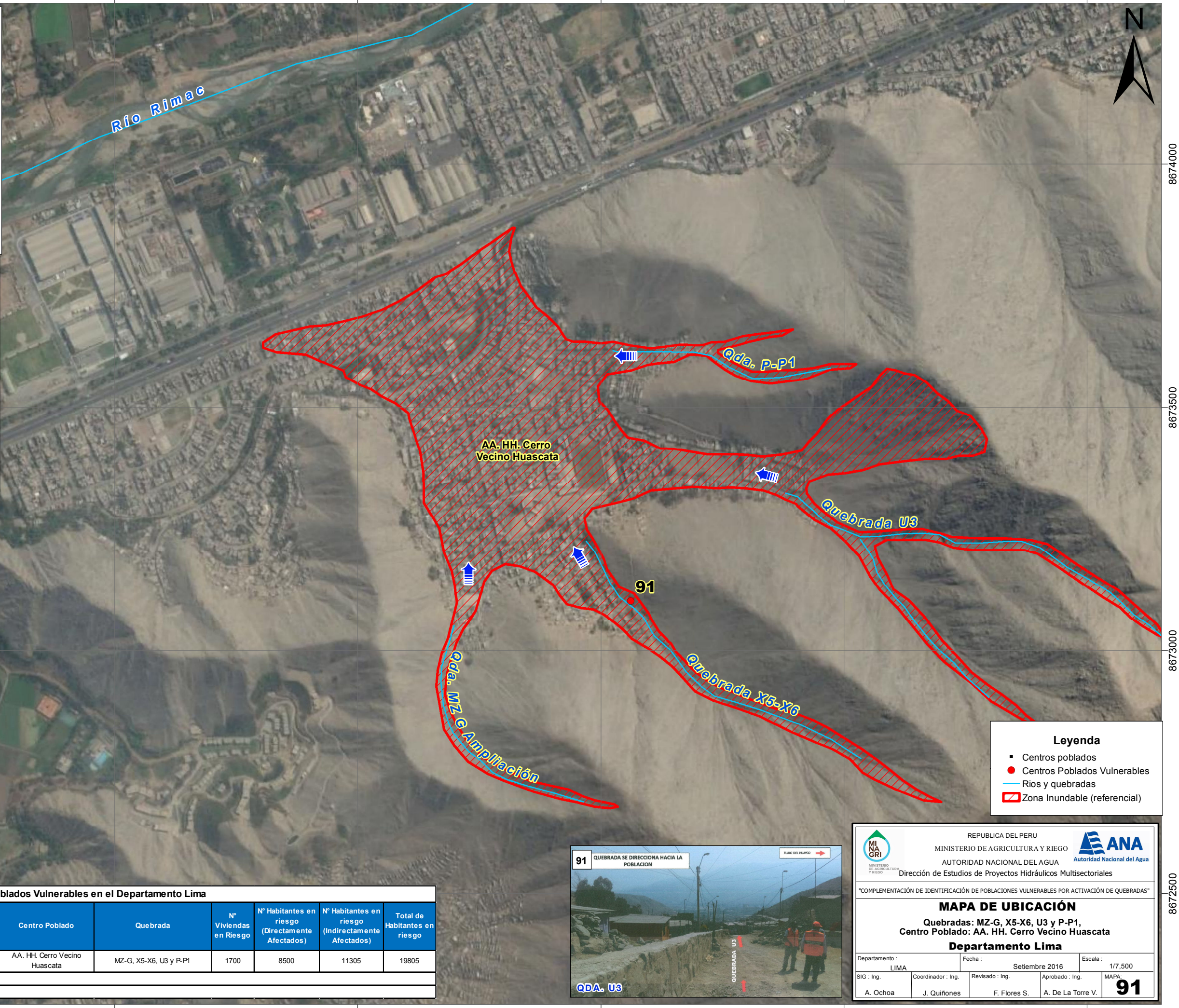
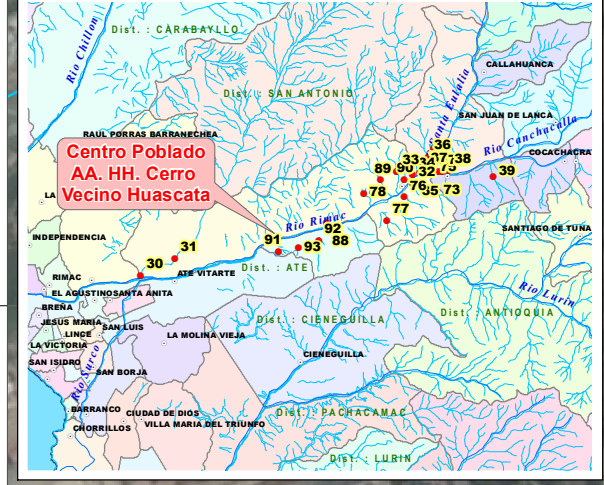
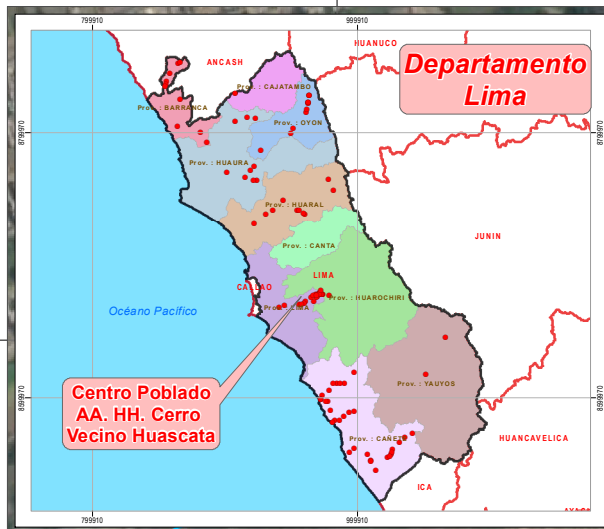

- Leyenda**
- Centros poblados
  - Centros Poblados Vulnerables
  - Rios y quebradas
  - Zona Inundable (referencial)

Centros Poblados Vulnerables en el Departamento Lima											
N°	Este	Norte	Dpto.	Prov.	Distrito	Centro Poblado	Quebrada	N° Viviendas en Riesgo	N° Habitantes en riesgo (Directamente Afectados)	N° Habitantes en riesgo (Indirectamente Afectados)	Total de Habitantes en riesgo
91	302061	8673102	Lima	Lima	Chaclacayo	AA. HH. Cerro Vecino Huascata	MZ-G, X5-X6, U3 y P-P1	1700	8500	11305	19805

Fuente: Autoridad Nacional del Agua  
Datum: WGS 84-ZONA 18 SUR



REPUBLICA DEL PERU  
MINISTERIO DE AGRICULTURA Y RIEGO  
AUTORIDAD NACIONAL DEL AGUA  
Dirección de Estudios de Proyectos Hidráulicos Multisectoriales

MI NA GRI  
MINISTERIO DE AGRICULTURA Y RIEGO  
Autoridad Nacional del Agua

"COMPLEMENTACIÓN DE IDENTIFICACIÓN DE POBLACIONES VULNERABLES POR ACTIVACIÓN DE QUEBRADAS"

**MAPA DE UBICACIÓN**  
Quebradas: MZ-G, X5-X6, U3 y P-P1,  
Centro Poblado: AA. HH. Cerro Vecino Huascata  
**Departamento Lima**

Departamento : LIMA Fecha : Setiembre 2016 Escala : 1/7,500  
SIG : Ing. Coordinador : Ing. Revisado : Ing. Aprobado : Ing. MAPA :  
A. Ochoa J. Quiñones F. Flores S. A. De La Torre V. **91**

300500 301000 301500 302000 302500 303000