

464500 464750 465000 465250 465500 465750

8781250

8781250

8781000

8781000

8780750

8780750

8780500

8780500

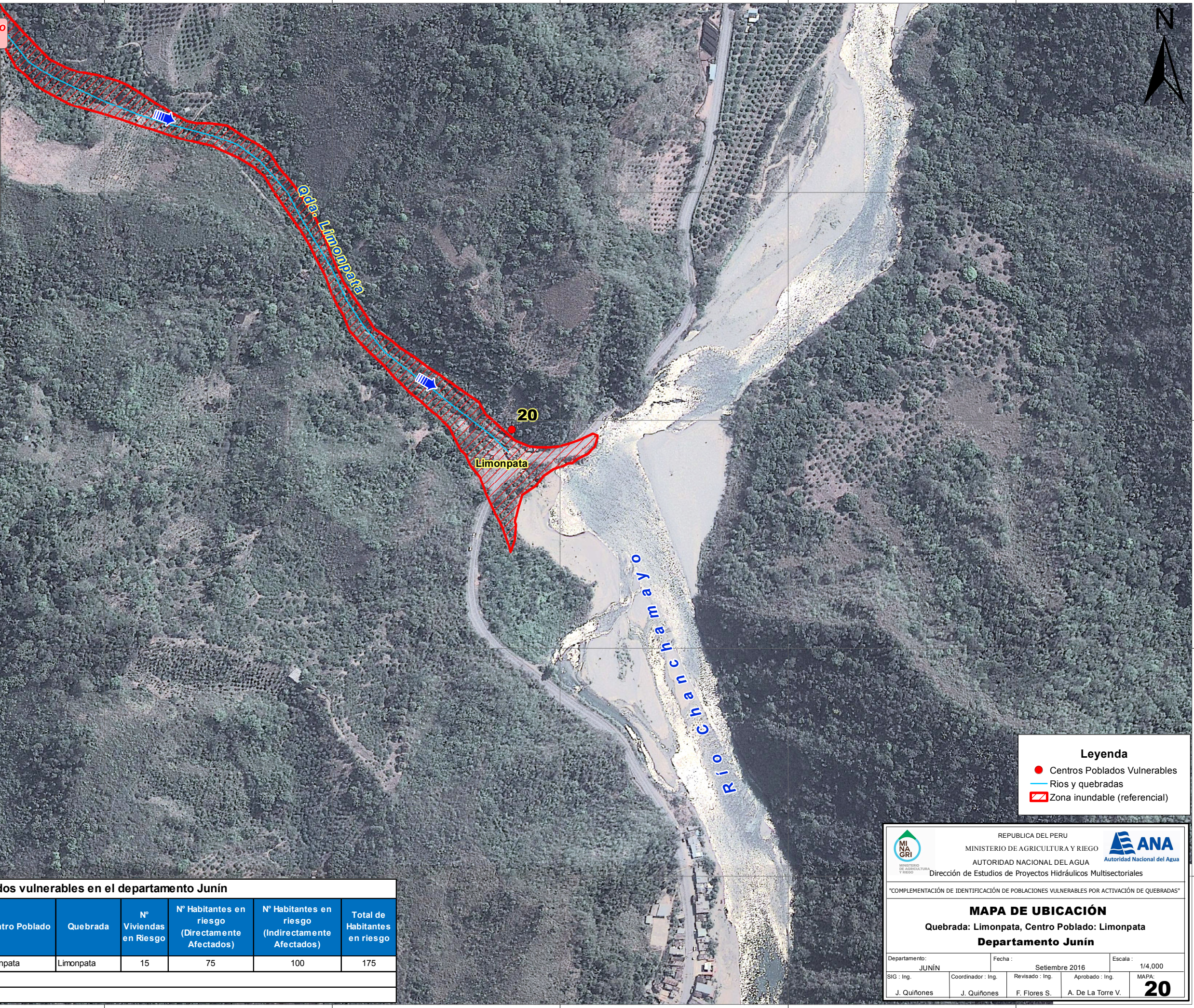
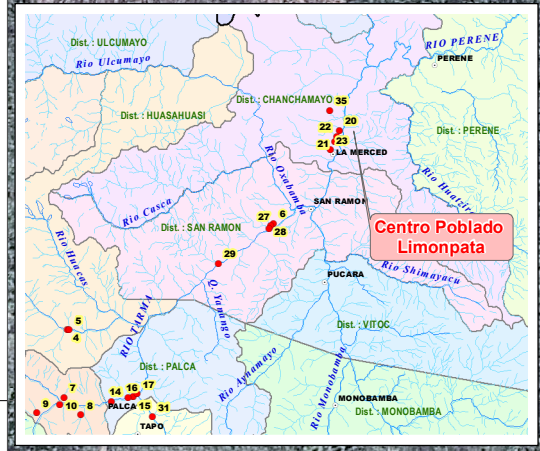
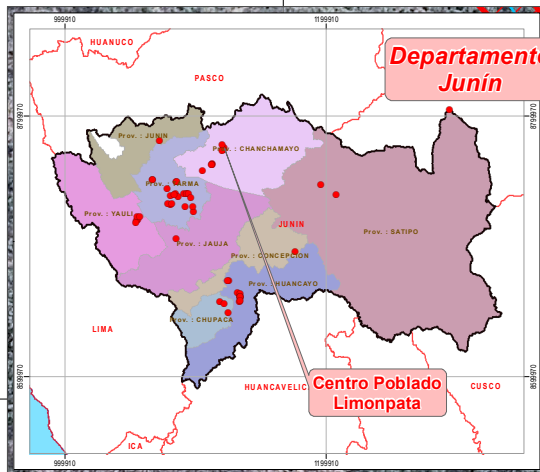

Leyenda

- Centros Poblados Vulnerables
- Rios y quebradas
- Zona inundable (referencial)

Centros Poblados vulnerables en el departamento Junín										
N°	Este	Norte	Prov.	Distrito	Centro Poblado	Quebrada	N° Viviendas en Riesgo	N° Habitantes en riesgo (Directamente Afectados)	N° Habitantes en riesgo (Indirectamente Afectados)	Total de Habitantes en riesgo
20	465197	8780990	Chanchamayo	La Merced	Limonpata	Limonpata	15	75	100	175

Fuente: Autoridad Nacional del Agua
Datum: WGS 84-ZONA 18 SUR

REPUBLICA DEL PERU
MINISTERIO DE AGRICULTURA Y RIEGO
AUTORIDAD NACIONAL DEL AGUA
Autoridad Nacional del Agua
Dirección de Estudios de Proyectos Hidráulicos Multisectoriales

"COMPLEMENTACIÓN DE IDENTIFICACIÓN DE POBLACIONES VULNERABLES POR ACTIVACIÓN DE QUEBRADAS"

MAPA DE UBICACIÓN
Quebrada: Limonpata, Centro Poblado: Limonpata
Departamento Junín

Departamento: JUNÍN Fecha: Setiembre 2016 Escala: 1/4,000

SIG: Ing. J. Quiñones Coordinador: Ing. J. Quiñones Revisado: Ing. F. Flores S. Aprobado: Ing. A. De La Torre V. MAPA: **20**

464500 464750 465000 465250 465500 465750