

439600 440000 440400 440800 441200

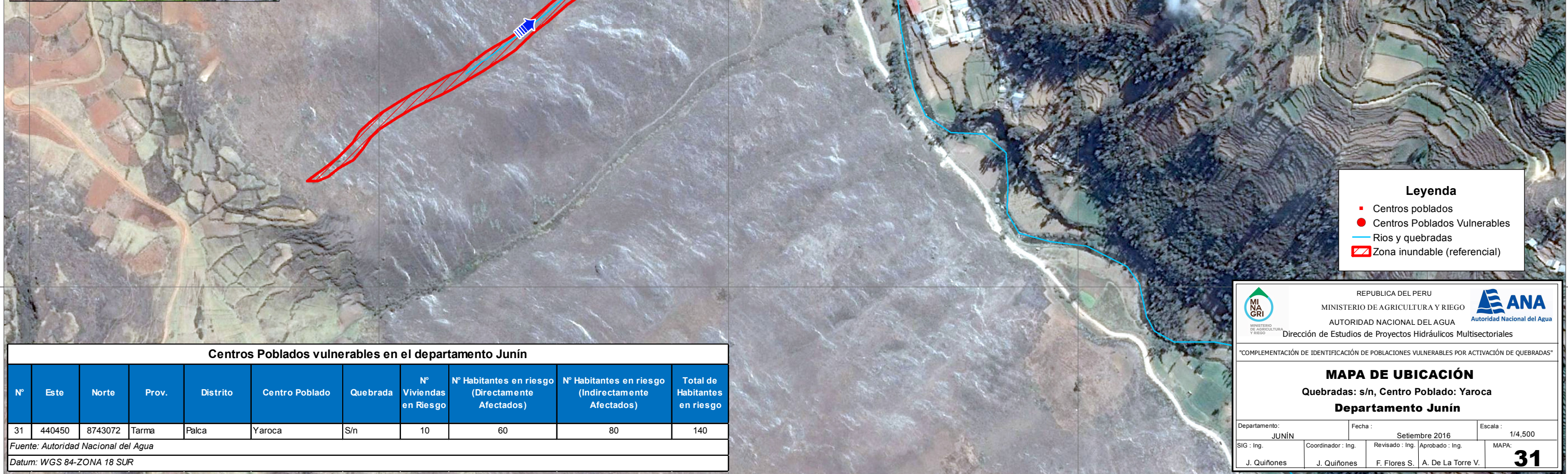
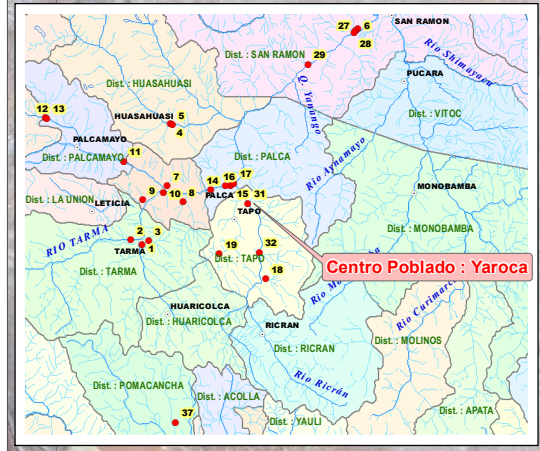
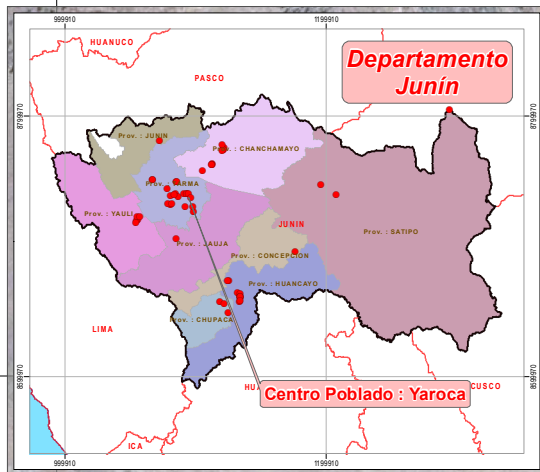

- Leyenda**
- Centros poblados
 - Centros Poblados Vulnerables
 - Ríos y quebradas
 - ▨ Zona inundable (referencial)

Centros Poblados vulnerables en el departamento Junín

| N° | Este | Norte | Prov. | Distrito | Centro Poblado | Quebrada | N° Viviendas en Riesgo | N° Habitantes en riesgo (Directamente Afectados) | N° Habitantes en riesgo (Indirectamente Afectados) | Total de Habitantes en riesgo |
|----|--------|---------|-------|----------|----------------|----------|------------------------|--|--|-------------------------------|
| 31 | 440450 | 8743072 | Tarma | Palca | Yarooca | S/n | 10 | 60 | 80 | 140 |

Fuente: Autoridad Nacional del Agua

Datum: WGS 84-ZONA 18 SUR

REPUBLICA DEL PERU
 MINISTERIO DE AGRICULTURA Y RIEGO
 AUTORIDAD NACIONAL DEL AGUA
 Dirección de Estudios de Proyectos Hidráulicos Multisectoriales

MAPA DE UBICACIÓN
 Quebradas: s/n, Centro Poblado: Yarooca
 Departamento Junín

Departamento: JUNÍN Fecha: Setiembre 2016 Escala: 1/4.500

SIG: Ing. J. Quiñones Coordinador: Ing. J. Quiñones Revisado: Ing. F. Flores S. Aprobado: Ing. A. De La Torre V. MAPA: **31**

439600 440000 440400 440800 441200