

536000 537000 538000 539000 540000 541000

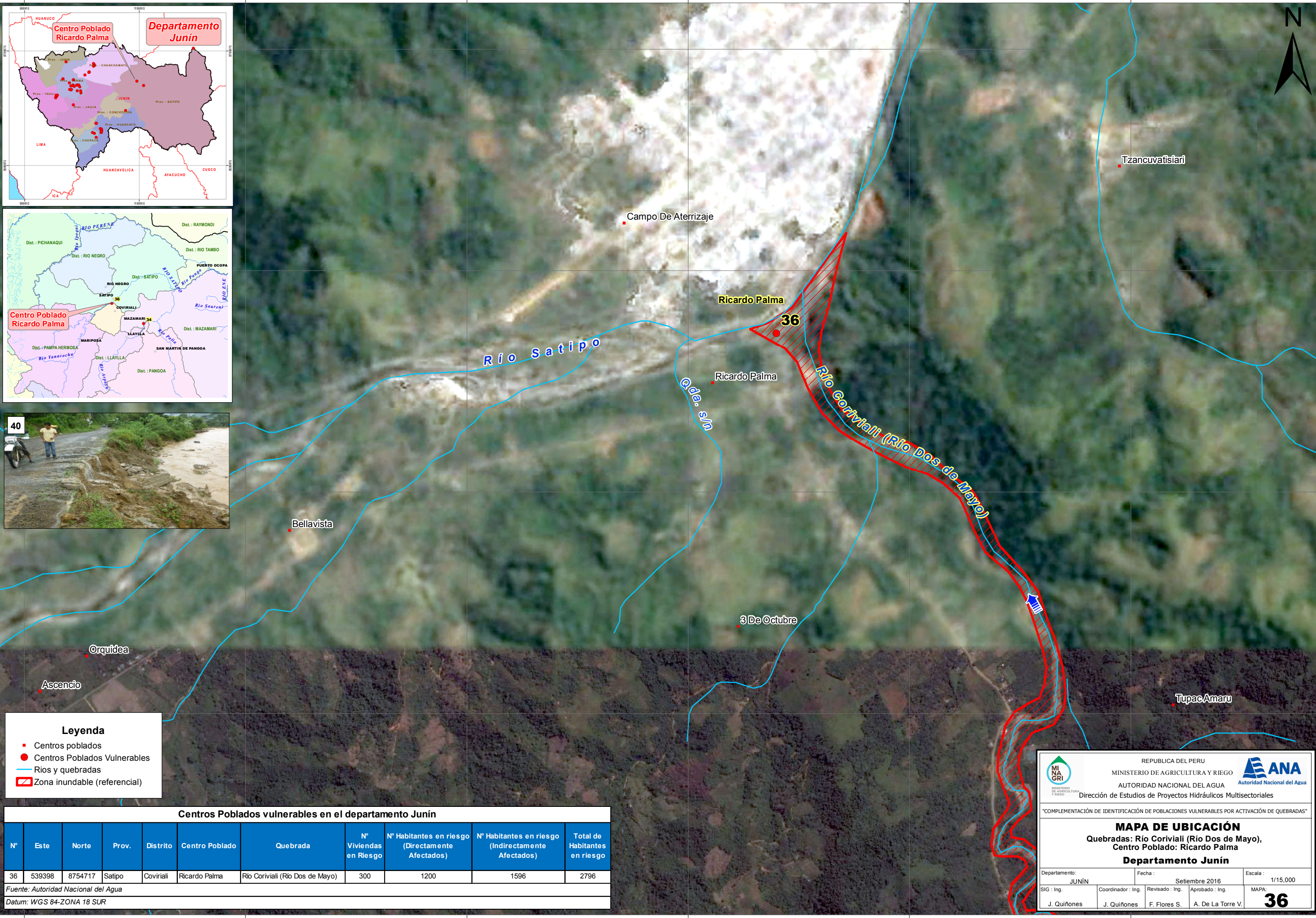
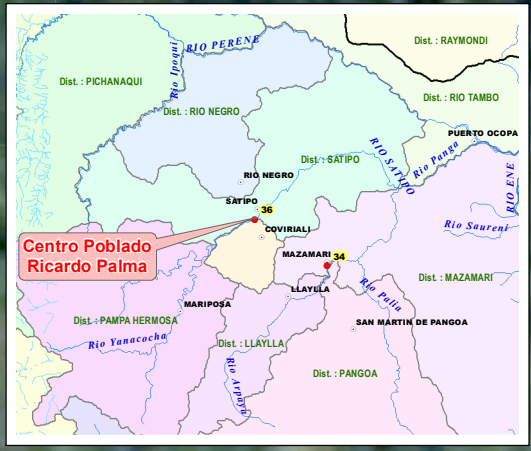
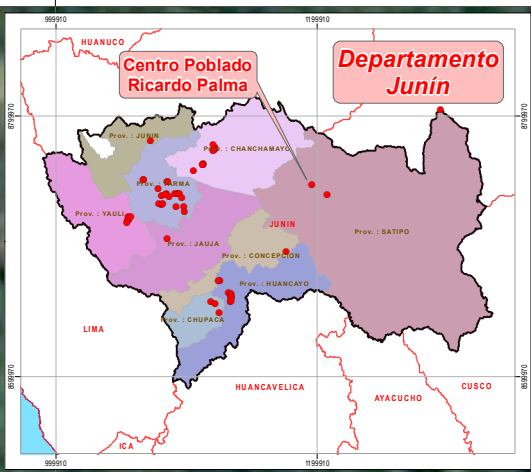

- Leyenda**
- Centros poblados
  - Centros Poblados Vulnerables
  - Rios y quebradas
  - ▨ Zona inundable (referencial)

Centros Poblados vulnerables en el departamento Junín										
N°	Este	Norte	Prov.	Distrito	Centro Poblado	Quebrada	N° Viviendas en Riesgo	N° Habitantes en riesgo (Directamente Afectados)	N° Habitantes en riesgo (Indirectamente Afectados)	Total de Habitantes en riesgo
36	539398	8754717	Satipo	Coviriali	Ricardo Palma	Río Corivali (Río Dos de Mayo)	300	1200	1596	2796

Fuente: Autoridad Nacional del Agua  
Datum: WGS 84-ZONA 18 SUR

REPUBLICA DEL PERU  
MINISTERIO DE AGRICULTURA Y RIEGO  
AUTORIDAD NACIONAL DEL AGUA  
Dirección de Estudios de Proyectos Hidráulicos Multisectoriales

MI  
NA  
GRI

ANA  
Autoridad Nacional del Agua

"COMPLEMENTACIÓN DE IDENTIFICACIÓN DE POBLACIONES VULNERABLES POR ACTIVACIÓN DE QUEBRADAS"

**MAPA DE UBICACIÓN**  
Quebradas: Río Corivali (Río Dos de Mayo),  
Centro Poblado: Ricardo Palma  
Departamento Junín

Departamento: JUNÍN Fecha: Setiembre 2016 Escala: 1/15,000  
SIG: Ing. J. Quiñones Coordinador: Ing. J. Quiñones Revisado: Ing. F. Flores S. Aprobado: Ing. A. De La Torre V. MAPA: **36**

536000 537000 538000 539000 540000 541000