

399000

400000

401000

402000

8726000

8725000

8724000

8726000

8725000

8724000

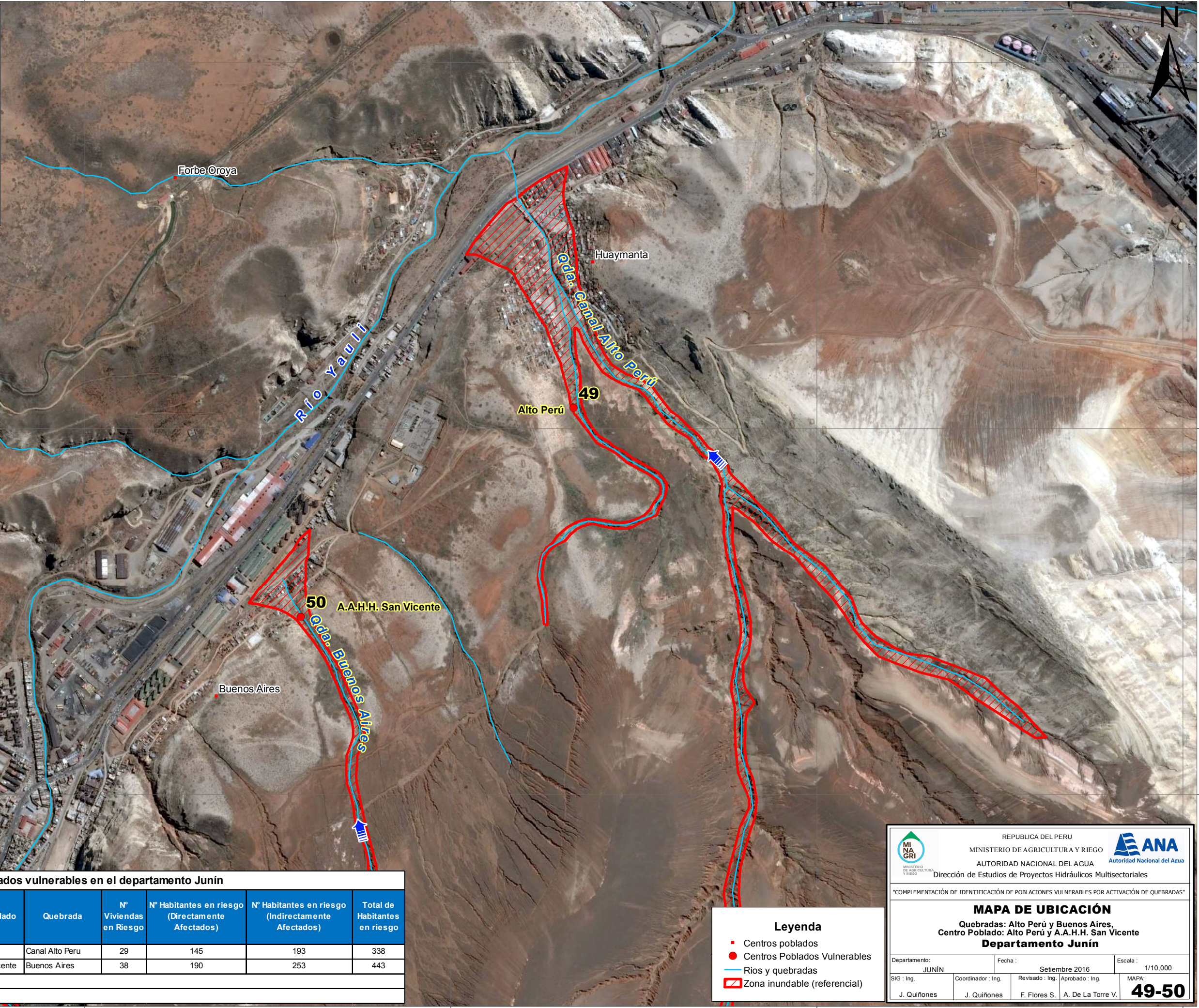
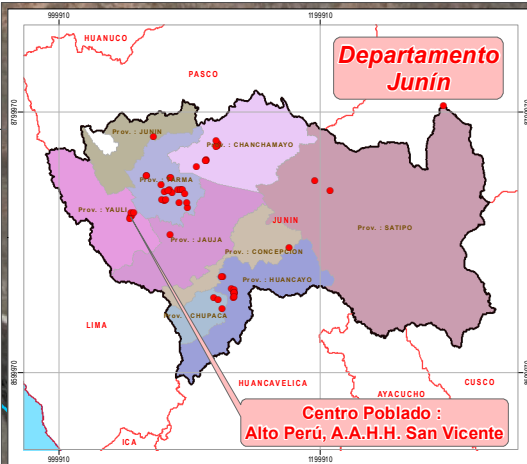

Centros Poblados vulnerables en el departamento Junin

N°	Este	Norte	Prov.	Distrito	Centro Poblado	Quebrada	N° Viviendas en Riesgo	N° Habitantes en riesgo (Directamente Afectados)	N° Habitantes en riesgo (Indirectamente Afectados)	Total de Habitantes en riesgo
49	400335	8725057	Yauli	La Oroya	Alto Peru	Canal Alto Peru	29	145	193	338
50	399590	8724486	Yauli	La Oroya	AAHH San Vicente	Buenos Aires	38	190	253	443

Fuente: Autoridad Nacional del Agua

Datum: WGS 84-ZONA 18 SUR

- Legenda**
- Centros poblados
 - Centros Poblados Vulnerables
 - Rios y quebradas
 - ▨ Zona inundable (referencial)

REPUBLICA DEL PERU
 MINISTERIO DE AGRICULTURA Y RIEGO
 AUTORIDAD NACIONAL DEL AGUA
 Dirección de Estudios de Proyectos Hidráulicos Multisectoriales

MI N A GRI ANA
 MINISTERIO DE AGRICULTURA Y RIEGO Autoridad Nacional del Agua

"COMPLEMENTACIÓN DE IDENTIFICACIÓN DE POBLACIONES VULNERABLES POR ACTIVACIÓN DE QUEBRADAS"

MAPA DE UBICACIÓN
 Quebradas: Alto Perú y Buenos Aires,
 Centro Poblado: Alto Perú y A.A.H.H. San Vicente
 Departamento Junin

Departamento: JUNIN Fecha: Setiembre 2016 Escala: 1/10,000

SIG: Ing. J. Quiñones Coordinador: Ing. J. Quiñones Revisado: Ing. F. Flores S. Aprobado: Ing. A. De La Torre V. MAPA: 49-50

399000

400000

401000

402000