

FICHA TECNICA REFERENCIAL DE IDENTIFICACIÓN DE PUNTO CRÍTICO SECTOR LA MERCED
I.- UBICACIÓN:

| | | | | | | | |
|-----------------------------------|--------------------|-----------|------------------------------|----------|------------|----|---|
| RÍO | GRANDE | QUEBRADA | | SECTOR | LA MERCED | MD | X |
| DEPARTAMENTO | ICA | PROVINCIA | NASCA | DISTRITO | CHANGUILLO | MI | |
| AUTORIDAD ADMINISTRATIVA DEL AGUA | CHAPARRA - CHINCHA | | ADMINISTRACIÓN LOCAL DE AGUA | GRANDE | | | |

II.- UBICACIÓN GEOGRÁFICA EN COORDENADAS UTM - DATUM: WGS 84:

| | | | | | |
|--------------|-----------|---------------|-------------|------|-----|
| ESTE INICIAL | 471,768 m | NORTE INICIAL | 8,378,834 m | ZONA | 18L |
| ESTE FINAL | 471,355 m | NORTE FINAL | 8,378,392 m | | |

III.- EVALUACIÓN DE LA ZONA EXPUESTA A INUNDACIONES::
3.1.- GEOLOGÍA

Geológicamente, la cuenca se encuentra formada por un variado conjunto de rocas sedimentarias, metamórficas e ígneas extrusivas e intrusivas.

La zona de estudio, el suelo está conformado por arenas limosas de grano fino de color gris, poco densos y poco compactos, en otros sectores se observa pequeños lentes de suelo limo - arenoso a limo - arcilloso, mas compactos.

Geodinámica externa:

Lluvias:

En la zona de estudio la actividad pluvial, en condiciones normales afecta relativamente sin embargo; en eventos extraordinarios como el Fenomeno El Niño, la periodica intesidad pluvial causa daños debido al volumen de precipitaciones, la velocidad de escorrentia, superficie de drenaje y caudal de microcuencas.

Erosion Pluvial:

Es un fenomeno que se presenta en mayor o menor grado de intesidad en las microcuencas del río Grande. Las principales causas de su ocurrencia son el incremento brusco de las escorrentias en cada temporada de lluvias, y las variaciones de su dinamica fluvial. Por lo que que la erosion tiende afectar a las riberas naturales y artificiales.

Inundaciones:

Estas se dieron por efecto del Fenomeno El Niño, principalmente en las ultimas decadas al incrementar el caudal del río Grande, en mas de 390.00 m3/seg, lo que causó destruccion de infraestructura (bocatomas, canales), perdida de terrenos agricolas en produccion y amenazando al centro poblado de san Juan. etc.

3.2.- HIDROLOGÍA

En la region Ica, se ha presentado el Fenomeno El Niño (FEN), los mas recientes, el año 1985 con caudal maximo instantaneo en el río Grande de 390.00 m3/seg, el año 1998 con 400.00 m3/seg y el año 2017 con la ocurrencia del Niño Costero con un caudal maximo de 390.00 m3/seg. La obtención de los caudales de diseño, se ha llevado a cabo a través del análisis estadístico de los registro de caudales máximos instantáneos en la Estacion de aforo.

| Año | Caudal (m3/sg) | Año | Caudal (m3/sg) | Año | Caudal (m3/sg) |
|------|----------------|------|----------------|------|----------------|
| 1968 | 26.6 | 1985 | 350.00 | 2002 | 32.50 |
| 1969 | 15.90 | 1986 | 120.00 | 2003 | 45.00 |
| 1970 | 67.80 | 1987 | 47.50 | 2004 | 27.60 |
| 1971 | 62.50 | 1988 | 100.00 | 2005 | 10.30 |
| 1972 | 70.00 | 1989 | 85.00 | 2006 | 136.30 |
| 1973 | 125.00 | 1990 | 17.00 | 2007 | 33.50 |
| 1974 | 55.00 | 1991 | 25.50 | 2008 | 145.00 |
| 1975 | 45.00 | 1992 | 3.30 | 2009 | 150.00 |
| 1976 | 65.00 | 1993 | 180.00 | 2010 | 210.00 |
| 1977 | 35.00 | 1994 | 61.00 | 2011 | 180.00 |
| 1978 | 34.00 | 1995 | 1.50 | 2012 | 170.00 |
| 1979 | 11.00 | 1996 | 86.00 | 2013 | 173.00 |
| 1980 | 11.00 | 1997 | 40.00 | 2014 | 85.00 |
| 1981 | 30.90 | 1998 | 380.00 | 2015 | 145.00 |
| 1982 | 50.00 | 1999 | 197.50 | 2016 | 135.00 |
| 1983 | 13.20 | 2000 | 130.00 | 2017 | 390.00 |
| 1984 | 123.80 | 2001 | 123.50 | 2018 | 270.00 |

3.3.- AREAS PRODUCTIVAS:

El área agrícola comprendida de afectación es el area bajo riego perteneciente al bloque de Riego Trancas Bajo, el área es de 60 hectareas con cultivos de papa, cebolla, palto, granada y pan llevar. Estas areas se encuentran ubicadas en el ambito de la Comision de Usuarios de Agua del Sub Sector Hidraulico Río Grande Bajo.

Cultivos

Palla: 10 hás

Maiz: 20 has

Pallar: 10 has

Pecano: 5 has

3.4.- POBLACIÓN EXPUESTA:

N° de Habitantes: 60

N° de viviendas:

IV.- EVALUACIÓN ECONOMICA:
CUADRO BASICO DE EVALUACION DE DAÑOS E IMPACTOS PROBABLES

| N° DE FAMILIAS AFECTADAS | SERVICIO ELECTRICO AFECTADO | | SERVICIO DE AGUA Y DESAGUE | | N° INSTITUCIONES EDUCATIVAS AFECTADAS | CENTROS DE SALUD TOTAL AFECTADOS |
|--------------------------|-----------------------------|----|----------------------------|----|---------------------------------------|----------------------------------|
| | SI | NO | SI | NO | | |
| 20 | | x | | x | 0 | 0 |

| CULTIVOS AFECTADOS | | POBLACION GANADERA AFECTADA | | CARRETERA (s) AFECTADAS (KM) (En peligro de afectación) | INFRAESTRUCTURA HIDRAULICA AFECTADA (Km. - Unid.) | | | | | INFRAESTRUCTURA VIAL AFECTADA (Km - Unid.) | | | |
|--------------------|-----------|-----------------------------|-------------------|---|---|--------------|-------------|-------------|---------------|--|----------|---------|--------|
| Cultivo | Area (ha) | Tipo de Ganado | Número de cabezas | | BOCATOMAS (Unidad) | CANALES (km) | DIQUES (km) | DRENES (km) | ACEQUIAS (km) | OTROS (alcantara, rillado, aguas residuales) | CARRERAS | CAMINOS | PUNTES |
| CEBOLLA - PAPA | 50 | | | | 0 | 0 | 0 | 0 | 0 | 0 | 0 | 0 | 0 |
| | | | | | | | | | | | | | |



| Partida | 02.01 TRAZO Y REPLANTEO | | | | | | |
|----------------|---|--------------|------------|---------------------------------|----------|-------------|--------------|
| Rendimiento | km/DIA | 1.0000 | EQ. 1.0000 | Costo unitario directo por : km | 2,246.98 | | |
| Código | Descripción Recurso | | Unidad | Cuadrilla | Cantidad | Precio \$/. | Parcial \$/. |
| | | Mano de Obra | | | | | |
| 0101010005 | PEON | | hh | 3.0000 | 24.000 | 13.57 | 325.68 |
| 0101030000 | TOPOGRAFO | | hh | 1.0000 | 8.000 | 19.49 | 155.92 |
| | | | | | | | 481.60 |
| | | Materiales | | | | | |
| 02040300010001 | ACERO CORRUGADO fy = 4200 kg/cm2 GRADO 60 DE 3/8" X 9 m | | var | | 0.500 | 18.04 | 9.02 |
| 0213010001 | CEMENTO PORTLAND TIPO I (42.5 kg) | | bol | | 3.600 | 17.63 | 63.47 |
| 02130300010001 | YESO BOLSA 28 kg | | bol | | 3.000 | 11.48 | 34.44 |
| 0231040001 | ESTACAS DE MADERA | | und | | 50.000 | 1.64 | 82.00 |
| 0240020016 | PINTURA ESMALTE SINTETICO | | gal | | 0.350 | 24.60 | 8.61 |
| | | | | | | | 197.54 |
| | | Equipos | | | | | |
| 0301000024 | ESTACION TOTAL | | hm | 1.0000 | 8.000 | 15.38 | 123.04 |
| 0301010006 | HERRAMIENTAS MANUALES | | %mo | | 3.000 | 481.60 | 1,444.80 |
| | | | | | | | 1,567.84 |

| Partida | 02.02 CONTROL TOPOGRAFICO | | | | | | |
|----------------|---------------------------|--------------|------------|---------------------------------|----------|-------------|--------------|
| Rendimiento | km/DIA | 0.7500 | EQ. 0.7500 | Costo unitario directo por : km | 950.51 | | |
| Código | Descripción Recurso | | Unidad | Cuadrilla | Cantidad | Precio \$/. | Parcial \$/. |
| | | Mano de Obra | | | | | |
| 0101010005 | PEON | | hh | 3.0000 | 32.000 | 13.57 | 434.24 |
| 0101030000 | TOPOGRAFO | | hh | 1.0000 | 10.667 | 19.49 | 207.90 |
| | | | | | | | 642.14 |
| | | Materiales | | | | | |
| 02130300010001 | YESO BOLSA 28 kg | | bol | | 3.000 | 11.48 | 34.44 |
| 0231040001 | ESTACAS DE MADERA | | und | | 50.000 | 1.64 | 82.00 |
| 0240020016 | PINTURA ESMALTE SINTETICO | | gal | | 0.350 | 24.60 | 8.61 |
| | | | | | | | 125.05 |
| | | Equipos | | | | | |
| 0301000024 | ESTACION TOTAL | | hm | 1.0000 | 10.667 | 15.38 | 164.05 |
| 0301010006 | HERRAMIENTAS MANUALES | | %mo | | 3.000 | 642.14 | 19.26 |
| | | | | | | | 183.32 |

| Partida | 03.01 LIMPIEZA Y DESCOLMATACION CAUCE DEL RIO | | | | | | |
|----------------|---|--------------|--------------|---------------------------------|----------|-------------|--------------|
| Rendimiento | m3/DIA | 850.0000 | EQ. 850.0000 | Costo unitario directo por : m3 | 3.82 | | |
| Código | Descripción Recurso | | Unidad | Cuadrilla | Cantidad | Precio \$/. | Parcial \$/. |
| | | Mano de Obra | | | | | |
| 0101010005 | PEON | | hh | 1.0000 | 0.009 | 13.57 | 0.13 |
| 0101010007 | OFICIAL (CONTROLADOR) | | hh | 1.0000 | 0.009 | 15.06 | 0.14 |
| | | | | | | | 0.27 |
| | | Equipos | | | | | |
| 0301010006 | HERRAMIENTAS MANUALES | | %mo | | 3.000 | 0.26 | 0.01 |
| 03011800020002 | TRACTOR DE ORUGAS DE 300-330 HP | | hm | 1.0000 | 0.009 | 375.95 | 3.54 |
| | | | | | | | 3.55 |

| Partida | 03.02 CONFORMACION DE DIQUE SECO C/MAQUINARIA | | | | | | |
|----------------|---|--------------|--------------|---------------------------------|----------|-------------|--------------|
| Rendimiento | m3/DIA | 810.0000 | EQ. 810.0000 | Costo unitario directo por : m3 | 5.12 | | |
| Código | Descripción Recurso | | Unidad | Cuadrilla | Cantidad | Precio \$/. | Parcial \$/. |
| | | Mano de Obra | | | | | |
| 0101010004 | OFICIAL | | hh | 1.0000 | 0.010 | 15.05 | 0.15 |
| 0101010005 | PEON | | hh | 1.0000 | 0.010 | 13.57 | 0.13 |
| | | | | | | | 0.28 |
| | | Equipos | | | | | |
| 0301010006 | HERRAMIENTAS MANUALES | | %mo | | 3.000 | 0.29 | 0.01 |
| 03011800020002 | TRACTOR DE ORUGAS DE 300-330 HP | | hm | 1.0000 | 0.010 | 375.95 | 3.71 |
| 03011000060003 | RODILLO LISO VIBRATORIO AUTOPROPULSADO 70-100 HP 7- 9 ton | | hm | 0.1000 | 0.001 | 79.97 | 0.08 |
| 03012000010004 | MOTONIVELADORA 125 HP | | hm | 0.1000 | 0.001 | 139.84 | 0.14 |
| 0301220013 | CAMION CISTERNA 4x2 (AGUA) 145-165 HP 2,000 GLN | | hm | 0.7500 | 0.007 | 121.63 | 0.90 |
| | | | | | | | 4.84 |

| Partida | 03.04 PERFILADO Y REFINE EN TALUD DE DIQUE | | | | | | |
|----------------|---|--------------|----------------|---------------------------------|----------|-------------|--------------|
| Rendimiento | m2/DIA | 1,200.0000 | EQ. 1,200.0000 | Costo unitario directo por : m2 | 2.02 | | |
| Código | Descripción Recurso | | Unidad | Cuadrilla | Cantidad | Precio \$/. | Parcial \$/. |
| | | Mano de Obra | | | | | |
| 0101010004 | OFICIAL | | hh | 1.0000 | 0.007 | 15.06 | 0.10 |
| 0101010005 | PEON | | hh | 1.0000 | 0.007 | 13.57 | 0.09 |
| | | | | | | | 0.19 |
| | | Equipos | | | | | |
| 0301010006 | HERRAMIENTAS MANUALES | | %mo | | 3.000 | 0.20 | 0.01 |
| 03011700010005 | EXCAVADORA SOBRE ORUGAS 170-250 HP 1.1-2.75 wd3 | | hm | 1.0000 | 0.007 | 273.13 | 1.82 |
| | | | | | | | 1.83 |

Fecha : 28/08/2019 0:00:00



IX.- PRESUPUESTO ESTIMADO:

| Item | Descripción | Und. | Metrado | Precio S/ | Parcial S/ |
|-------|---|------|-----------|-----------|-------------------|
| 01 | OBRAS PROVISIONALES | | | | 12,011.00 |
| 01.01 | CARTEL IDENTIFICACION DE LA OBRA 3.60 x 4.80 m. | und | 1.00 | 1,100.85 | 1,100.85 |
| 01.02 | MOVILIZACION Y DESMOVILIZACION DE MAQUINARIA PESADA | gib | 2.00 | 2,723.47 | 5,446.94 |
| 01.03 | HABILITACION DE CAMINO DE ACCESO | km | 0.50 | 10,926.42 | 5,463.21 |
| 02 | TRABAJOS PRELIMINARES | | | | 2,877.74 |
| 02.01 | TRAZO Y REPLANTEO | km | 0.90 | 2,246.98 | 2,022.28 |
| 02.02 | CONTROL TOPOGRAFICO | km | 0.90 | 950.51 | 855.46 |
| 03 | MOVIMIENTO DE TIERRAS | | | | 196,318.14 |
| 03.01 | LIMPIEZA Y DESCOLMATACION CAUCE DEL RIO | m3 | 36,000.00 | 3.82 | 137,362.02 |
| 03.02 | CONFORMACION DE DIQUE SECO C/MAQUINARIA | m3 | 10,800.00 | 5.12 | 55,324.20 |
| 03.04 | PERFILADO Y REFINE EN TALUD DE DIQUE | m2 | 1,800.00 | 2.02 | 3,631.92 |
| | COSTO DIRECTO | | | | 211,206.89 |
| | GASTOS GENERALES (10%) | | | | 21,120.69 |
| | UTILIDAD (10%) | | | | 21,120.69 |
| | SUB TOTAL | | | | 253,448.26 |
| | I.G.V. (18%) | | | | 45,620.69 |
| | SUPERVISION (5%) | | | | 10,560.34 |
| | SEGUIMIENTO Y MONITOREO (3% CD) | | | | 6,336.21 |
| | FICHA TECNICA | | | | 10,000.00 |
| | TOTAL | | | | 325,965.50 |

Nota: En el anexo se adjuntara los analisis de precios unitarios, planilla de metrado, relacion de insumos.

X.- CRONOGRAMA DE EJECUCIÓN

| N° | ACTIVIDADES | MESES | | | |
|------|------------------------------|------------------|------------------|------------|------------|
| | | MES 1 | | | |
| | | 1 | 2 | 3 | 4 |
| 1.01 | Formulación de Ficha Tecnica | xx | | | |
| 1.02 | Contratación | xxx | | | |
| 1.03 | Ejecución | xxxxxxxxxx | xxxxxxxxxx | xxxxxxxxxx | xxxxxxxxxx |
| 1.04 | Seguimiento | xxxxxxxxxxxxxxxx | xxxxxxxxxxxxxxxx | xxxxxxxxxx | xxxxxxxxxx |
| 1.05 | Liquidación | | | | |

XI.- PARTICIPACIÓN EN EL REGISTRO DE LA FICHA TECNICA

11.1.- FIRMA DE REPRESENTANTES DE INSTITUCIONES PARTICIPANTES:



MUNICIPALIDAD DISTRITAL DE CHANGUILLO
NASCA - ICA

Abelardo F. Hernández Quispe
Nombre y firma
ALCALDE



JUNTA DE USUARIOS DEL SECTOR HIDRAULICO MENOR PALPA CLASE B

St. Miguel Ángel Vargas Moran
Nombre y firma
PRESIDENTE

AUTORIDAD NACIONAL DEL AGUA
ADMINISTRACIÓN LOCAL DE AGUA GRANDE

Ing. Osvaldo Benavente Montezuma
Nombre y firma
PROFESIONAL ENCARGADO DE LA OFICINA DE ENLACE PALPA

AUTORIDAD ADMINISTRATIVA DEL AGUA
CHAPARRA - CHINCHA

Ing. Abdel Víctor Ramos Morales
Nombre y firma
COORDINADOR EN RECURSOS HÍDRICOS

FECHA: 28/08/2019

Administrador Local del Agua
Nombre y firma ALA
AUTORIDAD NACIONAL DEL AGUA
ADMINISTRACION LOCAL DE AGUA GRANDE

Ing. José Enrique Arana Huamán
Nombre y firma
ADMINISTRADOR LOCAL DE AGUA

V.- PROPUESTA TÉCNICA:

5.1.-Estructural

Se plantea la descolmatación del río en una longitud de 600 m., conservando su sección variable de 90 - 125 m. de ancho de cauce, preservando las defensas vivas existentes a ambos márgenes. Se dispondrá del material excedente (arrimado) a ambos márgenes del río Grande. La opción considerada se cree conveniente debido a que se posee defensas vivas entre 50 -150 m. de ancho a lo largo del tramo materia de interés.

5.2.- No estructurales

Es recomendable implementar los sistemas de alerta temprana comunitaria, mapas de evacuación, zonas seguras y ayuda humanitaria.

Fomentar la preservación y la implementación de defensas vivas en las márgenes de los ríos del valle Nasca.

Impulsar las actividades de prevención y reducción de riesgo.

Monitoreo permanente de caudales/ precipitaciones de la cuenca.

Delimitación de fajas marginales asociada a una ordenanza local o regional.

VI.-ESQUEMA DE PROPUESTA TÉCNICA:

6.1.-VISTA EN PLANTA

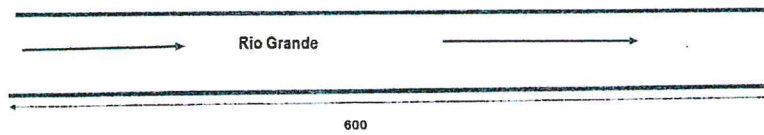

6.2.-VISTA DE PERFIL

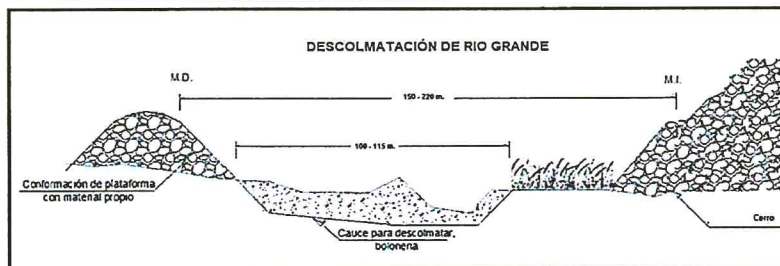

VII.- IMAGEN SATELITAL DE ZONA VULNERABLE (GOOGLE EARTH)

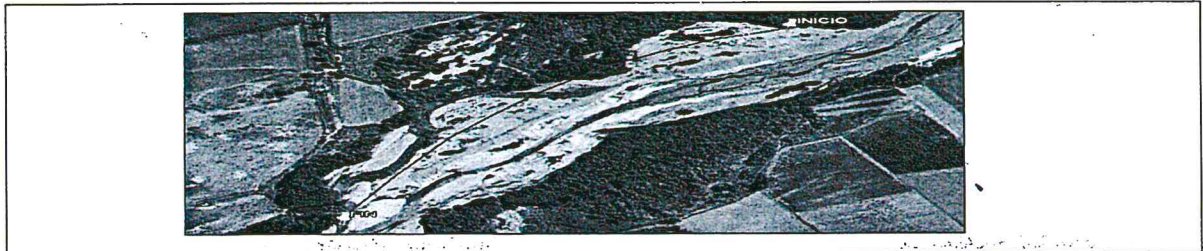

VIII.- PANEL FOTOGRÁFICO DE ZONA VULNERABLE

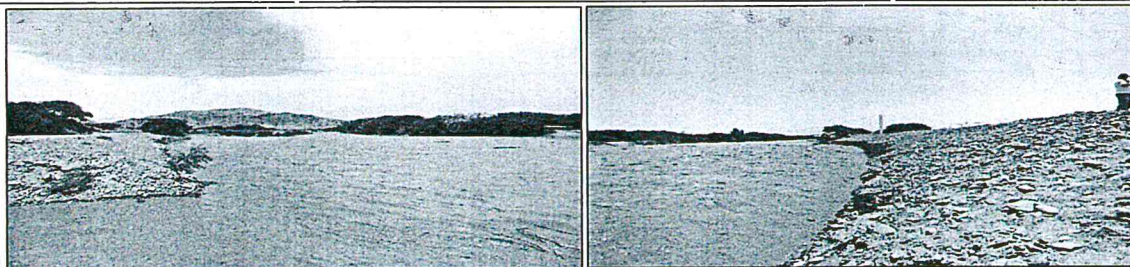

Vista fotográficas de las zonas afectadas por inundación y erosión: ribera del río Grande puente colgante, viviendas y áreas de cultivo en la margen derecha, canales, tomas de agua, infraestructura vial, y otros.



| | |
|-------|----------|
| ANA | FOLIO N° |
| DPDRH | 16 |

| | |
|------------|----------|
| ANA | FOLIO N° |
| ALA GRANDE | 16 |

PLANILLA GENERAL DE METRADOS

Proyecto : "LIMPIEZA, DESOLMATACION Y CONSTRUCCION DIQUE COMPACTADO EN LA MARGEN DERECHA, SECTOR LA MERCED, DISTRITO CHANGUILLO, PROVINCIA DE NASCA, DEPARTAMENTO DE ICA"
 Ubicación : Distrito: Changuillo Provincia: Nasca Region: Ica
 Fecha : AGOSTO DEL 2019

| Item | Descripción | Unid. | Nro veces | Dimensiones | | | Parcial | Total |
|-------------|---|-------|-----------|-------------|--------|--------|-----------|-----------|
| | | | | Largo | Ancho | Altura | | |
| 1.00 | LIMPIEZA, DESOLMATACION Y CONSTRUCCION DIQUE | | | | | | | |
| 1.01 | OBRAS PROVISIONALES | | | | | | | |
| 01.01.01 | CARTEL DE IDENTIFICACION DE LA OBRA 3.60 X 4.80 m | und | | | | | | 1.00 |
| | Cartel de identificación de la Obra | | 1.00 | | | | 1.00 | |
| 01.01.02 | MOVILIZACION Y DESMOVILIZACION MAQUINARIA PESADA | gib | | | | | | 2.00 |
| | Movilización de maquinaria pesada | | 2.00 | | | | 2.00 | |
| 01.01.03 | HABILITACION DE CAMINO DE ACCESO | km | | | | | | 0.50 |
| | Habilitación Camino de acceso | | | 0.50 | | | 0.50 | |
| 1.02 | TRABAJOS PRELIMINARES | | | | | | | |
| 01.02.01 | TRAZO Y REPLANTEO | km | | | | | | 0.90 |
| | Dique con enrocado | | | 0.90 | | | 0.90 | |
| 01.02.02 | CONTROL TOPGRAFICO | km | | | | | | 0.90 |
| | Dique | | | 0.90 | | | 0.90 | |
| 1.03 | MOVIMIENTO DE TIERRAS | | | | | | | |
| 01.03.01 | LIMPIEZA Y DESOLMATACION CAUCE RIO | m3 | | | | | | 36,000.00 |
| | Cauce estable de río | | | 600.00 | 150.00 | 0.40 | 36,000.00 | |
| 01.03.02 | CONFORMACION DE DIQUE SECO C/MAQUINARIA | m3 | | | | | | 10,800.00 |
| | Conformación de dique | | 1.00 | 600.00 | 6.00 | 3.00 | 10,800.00 | |
| 01.03.03 | PERFILADO Y REFINE EN TALUD DE DIQUE | m2 | | | | | | 1,800.00 |
| | Perfilado y refine de talud | | | 600.00 | 3.00 | | 1,800.00 | |



Handwritten scribble or mark in the upper right quadrant.

Faint, illegible handwritten text at the bottom left.

Faint, illegible handwritten text at the bottom right.

Faint, illegible handwritten text in the lower center.

Presupuesto

Presupues "LIMPIEZA, DESCOLMATACION Y CONSTRUCCION DIQUE COMPACTADO EN LA
MARGEN DERECHA, SECTOR LA MERCED, DISTRITO CHANGUILLO, PROVINCIA DE
Cliente AUTORIDAD NACIONAL DEL AGUA Costo al 28/08/2019
Lugar CHANGUILLO - NASCA - ICA

| Item | Descripción | Und. | Metrado | Precio S/. | Parcial S/. |
|-------|---|------|-----------|------------|-------------------|
| 01 | OBRAS PROVISIONALES | | | | 12,011.00 |
| 01.01 | CARTEL IDENTIFICACION DE LA OBRA 3.60 x | und | 1.00 | 1,100.85 | 1,100.85 |
| 01.02 | MOVILIZACION Y DESMOVILIZACION DE | glb | 2.00 | 2,723.47 | 5,446.94 |
| 01.03 | HABILITACION DE CAMINO DE ACCESO | km | 0.50 | 10,926.42 | 5,463.21 |
| 02 | TRABAJOS PRELIMINARES | | | | 2,877.74 |
| 02.01 | TRAZO Y REPLANTEO | km | 0.90 | 2,246.98 | 2,022.28 |
| 02.02 | CONTROL TOPOGRAFICO | km | 0.90 | 950.51 | 855.46 |
| 03 | MOVIMIENTO DE TIERRAS | | | | 196,318.14 |
| 03.01 | LIMPIEZA Y DESCOLMATACION CAUCE DEL | m3 | 36,000.00 | 3.82 | 137,362.02 |
| 03.02 | CONFORMACION DE DIQUE SECO | m3 | 10,800.00 | 5.12 | 55,324.20 |
| 03.04 | PERFILADO Y REFINE EN TALUD DE DIQUE | m2 | 1,800.00 | 2.02 | 3,631.92 |
| | COSTO DIRECTO | | | | 211,206.89 |
| | GASTOS GENERALES (10%) | | | | 21,120.69 |
| | UTILIDAD (10%) | | | | 21,120.69 |
| | SUB TOTAL | | | | 253,448.26 |
| | I.G.V. (18%) | | | | 45,620.69 |
| | SUPERVISION (5%) | | | | 10,560.34 |
| | SEGUIMIENTO Y MONITOREO (3% CD) | | | | 6,336.21 |
| | FICHA TECNICA | | | | 10,000.00 |
| | TOTAL | | | | 325,965.50 |



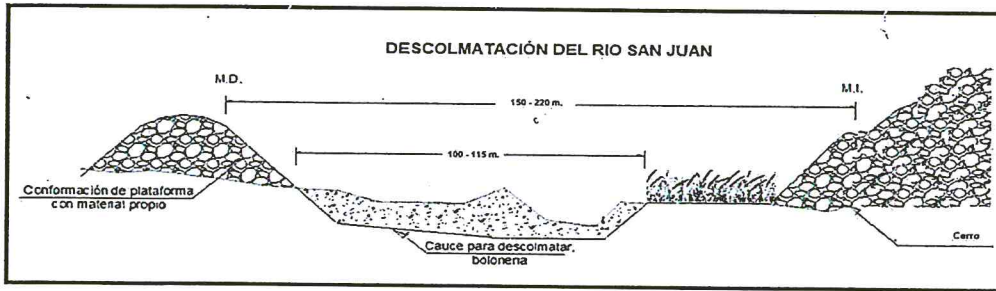

S10

Análisis de precios unitarios

Presupuesto 1004208 "LIMPIEZA, DESCOLMATACION Y CONSTRUCCION DIQUE COMPACTADO EN LA MARGEN DERECHA, SECTOR LA MERCED, DISTRITO CHANGUILLO, PROVINCIA DE NASCA, DEPARTAMENTO DE ICA"

Subpresupuesto 001 "LIMPIEZA, DESCOLMATACION Y CONSTRUCCION DIQUE COMPACTADO EN LA MARGEN DERECHA, SECTOR LA MERCEI" Fecha presupuesto 28/08/2018

Partida 01.01 CARTEL IDENTIFICACION DE LA OBRA 3.60 x 4.80 m.

| Rendimiento | und/DIA | 1.0000 | EQ. 1.0000 | Costo unitario directo por : und | 1,100.85 | | |
|---------------------|-----------------------------------|--------|------------|----------------------------------|----------|-------------|--------------|
| Código | Descripción Recurso | | Unidad | Cuadrilla | Cantidad | Precio \$/. | Parcial \$/. |
| Mano de Obra | | | | | | | |
| 0101010003 | OPERARIO | | hh | 1.0000 | 8.000 | 18.79 | 150.32 |
| 0101010005 | PEON | | hh | 2.0000 | 16.000 | 13.57 | 217.12 |
| | | | | | | | 367.44 |
| Materiales | | | | | | | |
| 0207030002 | HORMIGON (PUESTO EN OBRA) | | m3 | | 0.480 | 34.44 | 16.53 |
| 0213010001 | CEMENTO PORTLAND TIPO I (42.5 kg) | | bol | | 1.200 | 17.63 | 21.16 |
| 0231010001 | MADERA TORNILLO | | p2 | | 70.000 | 4.51 | 315.70 |
| | | | | | | | 353.39 |
| Equipos | | | | | | | |
| 0301010006 | HERRAMIENTAS MANUALES | | %mo | | 3.000 | 367.44 | 11.02 |
| | | | | | | | 11.02 |
| Subpartidas | | | | | | | |
| 010301090104 | GIGANTOGRAFIA | | und | | 1.000 | 369.00 | 369.00 |
| | | | | | | | 369.00 |

Partida 01.02 MOVILIZACION Y DESMOVILIZACION DE MAQUINARIA PESADA

| Rendimiento | glb/DIA | 1.0000 | EQ. 1.0000 | Costo unitario directo por : glb | 2,723.47 | | |
|---------------------|--------------------------------------|--------|------------|----------------------------------|----------|-------------|--------------|
| Código | Descripción Recurso | | Unidad | Cuadrilla | Cantidad | Precio \$/. | Parcial \$/. |
| Mano de Obra | | | | | | | |
| J1010005 | PEON | | hh | 6.0000 | 48.000 | 13.57 | 651.36 |
| 01010100060001 | OPERADOR DE EQUIPO PESADO | | hh | 3.0000 | 24.000 | 19.57 | 469.68 |
| | | | | | | | 1,121.04 |
| Equipos | | | | | | | |
| 0301010006 | HERRAMIENTAS MANUALES | | %mo | | 3.000 | 1,121.04 | 33.63 |
| 0301220010 | CAMION SEMITRAYLER 6x4 330 HP,35 TON | | hm | 1.0000 | 8.000 | 196.10 | 1,568.80 |
| | | | | | | | 1,602.43 |

Partida 01.03 HABILITACION DE CAMINO DE ACCESO

| Rendimiento | km/DIA | 0.8000 | EQ. 0.8000 | Costo unitario directo por : km | 10,926.42 | | |
|---------------------|--|--------|------------|---------------------------------|-----------|-------------|--------------|
| Código | Descripción Recurso | | Unidad | Cuadrilla | Cantidad | Precio \$/. | Parcial \$/. |
| Mano de Obra | | | | | | | |
| 0101010004 | OFICIAL | | hh | 1.0000 | 10.000 | 15.06 | 150.60 |
| 0101010005 | PEON | | hh | 1.0000 | 10.000 | 13.57 | 135.70 |
| | | | | | | | 286.30 |
| Materiales | | | | | | | |
| 0207040002 | MATERIAL GRANULAR (PUESTO EN OBRA) | | m3 | | 200.000 | 28.70 | 5,740.00 |
| | | | | | | | 5,740.00 |
| Equipos | | | | | | | |
| 0301010006 | HERRAMIENTAS MANUALES | | %mo | | 3.000 | 286.30 | 8.59 |
| 03011000060003 | RODILLO LISO VIBRATORIO AUTOPROPULSADO 70-100 HP 7-9 | | hm | 0.1000 | 1.000 | 79.97 | 79.97 |
| 03011800020002 | TRACTOR DE ORUGAS DE 300-330 HP | | hm | 1.0000 | 10.000 | 375.95 | 3,759.50 |
| 03012000010004 | MOTONIVELADORA 125 HP | | hm | 0.1000 | 1.000 | 139.84 | 139.84 |
| 0301220013 | CAMION CISTERNA 4x2 (AGUA) 145-165 HP 2,000 GLN | | hm | 0.7500 | 7.500 | 121.63 | 912.23 |
| | | | | | | | 4,900.12 |

