

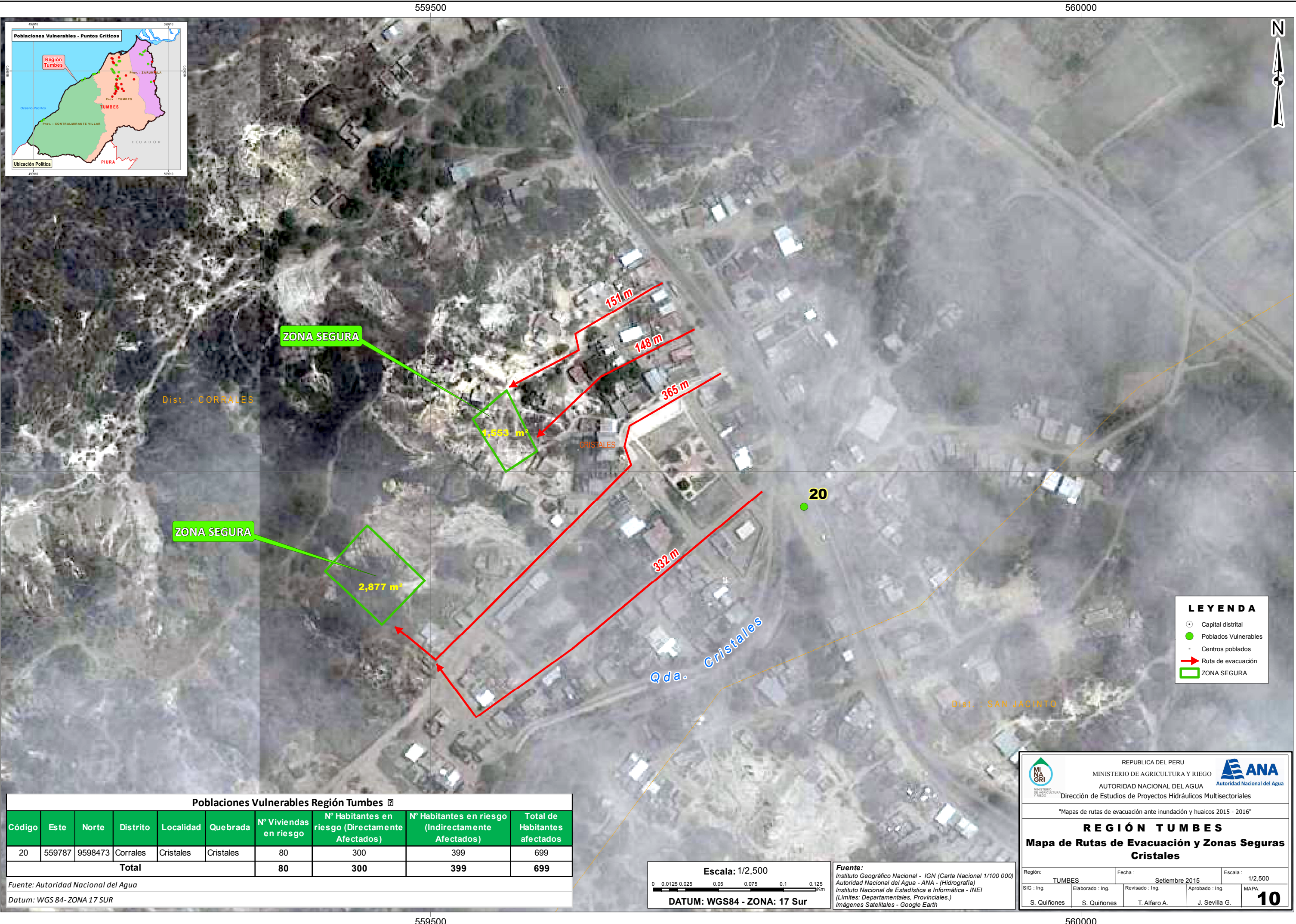

9598500

9598500



Dist. : CORRALES

CRISTALES

Qda. Cristales

Dist. : SAN JACINTO

LEYENDA

- Capital distrital
- Poblados Vulnerables
- Centros poblados
- ➔ Ruta de evacuación
- ZONA SEGURA

Poblaciones Vulnerables Región Tumbes									
Código	Este	Norte	Distrito	Localidad	Quebrada	Nº Viviendas en riesgo	Nº Habitantes en riesgo (Directamente Afectados)	Nº Habitantes en riesgo (Indirectamente Afectados)	Total de Habitantes afectados
20	559787	9598473	Corrales	Cristales	Cristales	80	300	399	699
Total						80	300	399	699

Fuente: Autoridad Nacional del Agua
Datum: WGS 84 - ZONA 17 SUR

Escala: 1/2,500

DATUM: WGS84 - ZONA: 17 Sur

Fuente:
Instituto Geográfico Nacional - IGN (Carta Nacional 1/100 000)
Autoridad Nacional del Agua - ANA - (Hidrografía)
Instituto Nacional de Estadística e Informática - INEI
(Límites: Departamentales, Provinciales.)
Imágenes Satelitales - Google Earth

REPUBLICA DEL PERU
MINISTERIO DE AGRICULTURA Y RIEGO
AUTORIDAD NACIONAL DEL AGUA
Dirección de Estudios de Proyectos Hidráulicos Multisectoriales

"Mapas de rutas de evacuación ante inundación y huacos 2015 - 2016"

REGIÓN TUMBES
Mapa de Rutas de Evacuación y Zonas Seguras Cristales

Región: TUMBES Fecha: Setiembre 2015 Escala: 1/2,500

SIG: Ing. Elaborado: Ing. S. Quiñones Revisado: Ing. T. Alfaro A. Aprobado: Ing. J. Sevilla G. MAPA: 10

559500

560000