



ANA  
Autoridad Nacional del Agua

El fedatario que suscribe certifica que el presente documento que ha tenido a la vista es COPIA FIEL DEL ORIGINAL y así que me remito en caso necesario de que doy fe.

Arequipa,  
31 ENE. 2020

ALVARO CASTILLO VIZCARRA  
FEDATARIO

"Decenio de la Igualdad de Oportunidades para Mujeres y Hombres".  
"Año de la Universalización de la Salud"

## RESOLUCIÓN DIRECTORAL

Nro. 085 -2020-ANA-AAA.CO

Arequipa, 30 ENE. 2020

VISTO

El expediente administrativo ingresado con CUT N° 181283-2018, presentado por el Proyecto Especial Regional Pasto Grande, quien solicita aprobación de delimitación de faja marginal, y;

CONSIDERANDO

RESPECTO A LA DEFINICION DE FAJA MARGINAL

Que, según establece el artículo 74° de la Ley N° 29338, Ley de Recursos Hídricos, en los terrenos aledaños a los cauces naturales o artificiales, se mantiene una faja marginal de terreno necesaria para la protección, el uso primario del agua, el libre tránsito, la pesca, caminos de vigilancia u otros servicios. El Reglamento determina su extensión.

Que, el artículo 113° del Reglamento de la precitada ley, aprobado por Decreto Supremo N° 001-2010-AG, establece que las fajas marginales son bienes de dominio público, están conformadas por las áreas inmediatas superiores a las riberas de las fuentes de agua, naturales o artificiales, la Autoridad Administrativa del Agua fija las dimensiones en una o ambas márgenes de un cuerpo de agua, de acuerdo con los criterios establecidos en el Reglamento. Por otro lado, el artículo 6° de la Ley de Recursos Hídricos, establece que las fajas marginales son bienes asociados al agua.

RESPECTO A LA DELIMITACION DE FAJAS MARGINALES

Que, en este mismo sentido, el inciso ñ) del artículo 46° del Reglamento de Organización y Funciones de la Autoridad Nacional del agua, señala que, es función de las Autoridades Administrativas del Agua en su respectivo ámbito jurisdiccional, aprobar la delimitación de fajas marginales.

Que, el numeral 2 del artículo 113° del Reglamento de la Ley de Recursos Hídricos, señala que "Las dimensiones en una o ambas márgenes de un cuerpo de agua son fijadas por la Autoridad Administrativa del Agua, de acuerdo con los criterios establecidos". Los criterios para la delimitación de la faja marginal se recogen en el artículo 114° del referido Reglamento.



Arequipa, 31 ENE, 2020

"Decenio de la Igualdad de Oportunidades para Mujeres y Hombres"  
"Año de la Universalización de la Salud"

ALVARO CASTILLO VIZCARRA

FEDATARIO

"La delimitación de la faja marginal se realiza de acuerdo con los siguientes criterios:

- La magnitud e importancia de las estructuras hidráulicas de las presas, reservorios, embalses, canales de derivación, entre otros.
- El espacio necesario para la construcción, conservación y protección de las defensas ribereñas y de los cauces.
- El espacio necesario para los usos públicos que se requieran.
- La máxima crecida o avenida de los ríos, lagos, lagunas y otras fuentes naturales de agua. No se considerarán las máximas crecidas registradas por causas de eventos excepcionales"

Que, el numeral 4 del artículo 7° del Reglamento para la Delimitación y Mantenimiento de Fajas Marginales, aprobado con la Resolución Jefatural N° 332-2016-ANA, promulgada el 28.12.2016, establece que: "En los canales, drenes estructuras de captación y otros:

- En el caso de canales artificiales, la faja marginal corresponde al ancho establecido en los planos constructivos del proyecto, específicamente al ancho de los caminos de operación y mantenimiento del canal.
- En las obras que no se hayan establecido los anchos de la faja marginal en el diseño de los canales, drenes, estructuras de captación y otros, se definirán en función a las actividades necesarias para la operación y mantenimiento.

Que, asimismo, el referido Reglamento para la Delimitación y Mantenimiento de Fajas Marginales, contempla en el numeral 18.2 del Art. 18° que la "Autoridad Administrativa del Agua expide la resolución de delimitación de faja marginal y comunica a las autoridades competentes en materia de saneamiento físico legal, tales como Municipalidades, Superintendencia Nacional de Registros Públicos, Organismo de Formalización de la Propiedad Informal, y La Superintendencia de Bienes Estatales".

Que, de acuerdo al Art. 115° del Reglamento de la Ley de Recursos hídricos, indica que las actividades prohibidas en las fajas marginales son:

**115.1** Está prohibido el uso de las fajas marginales para fines de asentamiento humano, agrícola u otra actividad que las afecte. La Autoridad Nacional del Agua en coordinación con los gobiernos locales y Defensa Civil promoverán mecanismos de reubicación de poblaciones asentadas en fajas marginales.

**115.2** La Autoridad Administrativa del Agua autoriza la ejecución de obras de defensa ribereña y la utilización de materiales ubicados en las fajas marginales necesarios para tal fin".

## RESPECTO AL OBJETO DE LA DELIMITACIÓN DE FAJAS MARGINALES

Que, el Reglamento para la Delimitación y Mantenimiento de Fajas Marginales; contempla en Art. 3°, que: "las Fajas marginales son bienes de dominio público hidráulico por lo que tienen la condición de inalienables e imprescriptibles. La Autoridad Administrativa del Agua (AAA) autoriza la ejecución de cualquier actividad o instalación que se pretenda ejecutar en las fajas marginales, dentro del marco permitido por la Ley de Recursos Hídricos y su Reglamento".

Que, Asimismo, los numerales 17.1 y 17.2 del Art. 17° del referido reglamento, establecen que:





ANA  
Autoridad Nacional del Agua

El fedatario que suscribe certifica que el presente documento que ha tenido a la vista es COPIA FIEL DEL ORIGINAL y así que me remito en caso necesario de que doy fe.

Arequipa,

31 ENE. 2020

ALVARO CASTILLO VIZCARRA  
FEDATARIO

“Decenio de la Igualdad de Oportunidades para Mujeres y Hombres”.  
“Año de la Universalización de la Salud”

17.1 “La AAA puede autorizar la ocupación futura de la faja marginal para la ejecución de obras de infraestructura hidráulica o de servicios públicos. Esta autorización se otorga por un periodo de dos (02) años y no faculta la ejecución de obra o actividades en la faja marginal”.

17.2 “La solicitud de autorización de ejecución de obras de infraestructura hidráulica o de servicios que se realicen en las fajas marginales debe estar acompañada de la autorización señalada en el numeral precedente, salvo que se tramiten en un solo procedimiento de forma acumulativa”

Que, tomando en consideración lo contenido en el marco legal vigente anteriormente expuesto, en el Procedimiento y guía para la Delimitación de Faja Marginal; si bien existen áreas colindantes con los cauces ocupados por cuerpos de agua, que cuentan con títulos reconocidos y registrados, siendo estas propiedades individuales o comunales. Sin embargo, la necesidad de establecer una faja marginal de ancho mínimo para los fines que establece la Ley de Recursos Hídricos, obliga a restringir el uso de áreas donde se emplaza y/o emplazara la faja marginal, sin perjuicio del derecho de propiedad, restricciones que se enmarcan en los siguientes criterios:

- No se desarrollarán áreas agrícolas.
- Se conservará el ecosistema natural existente.
- Se permitirá el ejercicio de las funciones y/o usos asignados a la faja marginal según lo establecido en el Artículo 74 de la Ley de Recursos Hídricos.

#### RESPECTO A LA APROBACION DE LA DELIMITACION DE FAJA MARGINAL

Que, mediante Informe Técnico 187-2019-ANA-AAA.CO-AT/MATL, el Área Técnica en su análisis indica:

- Conforme al Informe Técnico N° 014-2019-ANA-AAA.CO-ALA.MOQ/ECPRH-RRMC, emitido por la Administración Local del Agua Moquegua concluye que el estudio de delimitación reúne las características técnicas para su aprobación.
- La verificación técnica de campo, se ha realizado el 27 de noviembre del 2018, con representantes del Proyecto Especial Regional Pasto Grande y el especialista de la ALA Moquegua verificando las coordenadas de acuerdo a las progresivas de la propuesta de delimitación de faja marginal.
- Es de opinión técnica aprobar el estudio “**Delimitación de faja marginal del canal Pasto Grande, desde la bocatoma Campamento Humalso hasta la rápida Chilligua**”, ya que este cumple con los criterios establecidos en el artículo 114° del Reglamento de la Ley de Recursos Hídricos y lo indicado en el capítulo II de la Resolución Jefatural 332-2016-ANA.



**"Decenio de la Igualdad de Oportunidades para Mujeres y Hombres"**  
**"Año de la Universalización de la Salud"**

ALVARO CASTILLO VIZCARRA  
FEDATARIO

**Que**, con la finalidad de prevenir desastres, la Quinta Disposición Complementaria y Final de la Ley N° 30556, Ley que Aprueba Disposición de Carácter Extraordinario para las Intervenciones del Gobierno Nacional frente a desastres y que Dispone la Creación de la Autoridad para la Reconstrucción con Cambios, ha declarado como zonas intangibles los cauces de las riberas, las fajas marginales y las fajas de terreno que conforman el derecho de vía de la red vial del Sistema Nacional de Carreteras; y prohíbe expresamente la transferencia o cesión para fines de vivienda, comercio, programas de vivienda o cualquier otra modalidad de ocupación poblacional.

**Que**, a través del Informe Legal N° 423-2020-ANA-AAA.CO/AL-YISG, se aprecia se han cumplido con lo dispuesto en el Reglamento para la Delimitación y Mantenimiento de Fajas Marginales contenido en la Resolución Jefatural N° 332-2016-ANA.

**Que**, estando con el visto del Área Legal y Técnica; así como lo establecido en el inciso ñ) del artículo 46° del Reglamento de Organización y Funciones de la Autoridad Nacional del Agua, esta Autoridad Administrativa del Agua I Caplina – Ocoña; y con lo establecido en las Resoluciones Jefaturales N° 050-2010-ANA y N° 255-2017-ANA.

**RESUELVE:**

**ARTÍCULO 1°.-** Aprobar el estudio **"Delimitación de faja marginal del canal Pasto Grande, desde la bocatoma Campamento Humalso hasta la rápida Chilligua"**, al haber cumplido los criterios establecidos en el artículo 114 del reglamento de la Ley de Recursos Hídricos y lo indicado en el Capítulo II de la Resolución Jefatural N° 332-2016-ANA.

**ARTÍCULO 2°.-** La ubicación del tramo a delimitar es de acuerdo al siguiente detalle:

**Tabla 01**

*Ubicación del tramo a delimitar desde la desde la bocatoma Campamento Humalso hasta la rápida Chilligua*

Ubicación política	Ubicación Hidrográfica	Ubicación geográfica	Características
<b>Departamento:</b> Moquegua	<b>Unidad Hidrográfica nivel 5:</b> Coralaque -13186	<b>Inicio:</b> 323376.3251E y 8132399.2405 N	<b>Ancho de faja marginal:</b> variable
<b>Provincia:</b> Mariscal Nieto	<b>Unidad Hidrográfica Nivel 4:</b> Tambo 1318	<b>Fin:</b> 334288.4837E y 8137310.0696	<b>Longitud derecha e izquierda:</b> 46,45 Km
<b>Distrito:</b> Carumas	<b>Unidad Hidrográfica Nivel 3:</b> Unidad Hidrográfica 131	<b>Datum:</b> WGS 84, zona 19S.	<b>Longitud eje:</b> 46,45 Km
<b>Sector:</b> Proyecto Especial Regional Pasto Grande.	<b>Unidad Hidrográfica Nivel 2:</b> Unidad Hidrográfica 13 (U.H. del Perú).		<b>Hitos:</b> 03 margen derecha y 03 margen izquierda.
	<b>Unidad Hidrográfica Nivel 1:</b> Vertiente del pacífico		<b>Vértices:</b> 700 margen derecha y 763 margen izquierda.

**ARTÍCULO 3°.-** Disponer la delimitación de faja marginal desde la bocatoma Campamento Humalso hasta la rápida Chilligua, conforme al Informe Técnico 187-2019-ANA-AAA.CO-AT/MATL, de acuerdo al siguiente detalle:





ANA  
 Autoridad Nacional del Agua

El fedatario que suscribe certifica que el presente documento que ha tenido a la vista es COPIA FIEL DEL ORIGINAL y así que me remito en caso necesario de que doy fe.  
 Arequipa,

31 ENE. 2020

ALVARO CASTILLO VIZCARRA  
 FEDATARIO

“Decenio de la Igualdad de Oportunidades para Mujeres y Hombres”.  
 “Año de la Universalización de la Salud”

Tabla 02

Vértices de delimitación de faja marginal desde la desde la bocatoma Campamento Humalso hasta la rápida Chilligua, distrito de Carumas, provincia de Mariscal Nieto, departamento de Moquegua; en UTM WGS 84, zona19.



Vértices de delimitación de faja marginal					
Margen derecha			Margen izquierda		
Código	Este (x)	Norte (y)	Código	Este (x)	Norte (y)
R-C-HU-001	323353.8224	8132418.1610	L-C-HU-001	323376.3251	8132399.2405
R-C-HU-002	323428.5241	8132507.0056	L-C-HU-002	323450.4780	8132487.4323
R-C-HU-003	323442.7454	8132522.0545	L-C-HU-003	323464.6670	8132502.4470
R-C-HU-004	323451.4503	8132532.3404	L-C-HU-004	323473.7603	8132513.1920
R-C-HU-005	323460.9401	8132543.2429	L-C-HU-005	323486.8622	8132528.2442
R-C-HU-006	323463.4894	8132550.6170	L-C-HU-006	323490.8647	8132539.8219
R-C-HU-007	323468.2815	8132561.3946	L-C-HU-007	323494.0254	8132546.9304
R-C-HU-008	323474.1902	8132569.9319	L-C-HU-008	323496.2423	8132550.1336
R-C-HU-009	323486.9713	8132580.9847	L-C-HU-009	323505.5555	8132558.1873
R-C-HU-010	323506.4648	8132595.9538	L-C-HU-010	323522.8393	8132571.4597
R-C-HU-011	323524.9535	8132606.6305	L-C-HU-011	323537.5798	8132579.9719
R-C-HU-012	323536.4732	8132610.9793	L-C-HU-012	323548.9429	8132584.2615
R-C-HU-013	323542.8586	8132614.5710	L-C-HU-013	323562.7929	8132592.0518
R-C-HU-014	323548.5211	8132622.2725	L-C-HU-014	323572.6296	8132605.4307
R-C-HU-015	323561.3713	8132641.6500	L-C-HU-015	323585.0464	8132624.1546
R-C-HU-016	323574.6584	8132657.8394	L-C-HU-016	323596.3449	8132637.9211
R-C-HU-017	323591.4635	8132674.2065	L-C-HU-017	323610.6805	8132651.8831
R-C-HU-018	323598.6407	8132679.6550	L-C-HU-018	323620.8959	8132659.6378
R-C-HU-019	323606.9030	8132693.3287	L-C-HU-019	323634.5786	8132682.2824
R-C-HU-020	323609.4399	8132704.8911	L-C-HU-020	323639.5582	8132704.9773
R-C-HU-021	323606.3842	8132718.4468	L-C-HU-021	323634.7792	8132726.1776
R-C-HU-022	323599.0211	8132741.4391	L-C-HU-022	323627.6578	8132748.4153
R-C-HU-023	323593.3539	8132774.8563	L-C-HU-023	323622.3591	8132779.6598
R-C-HU-024	323589.2827	8132800.0450	L-C-HU-024	323618.2761	8132804.9213

El fedatario que suscribe certifica que el presente documento que ha tenido a la vista es COPIA FIEL DEL ORIGINAL y así que me remito en caso necesario de que doy fe.

Arequipa, 31 FNE, 2020

"Decenio de la Igualdad de Oportunidades para Mujeres y Hombres"

"Año de la Universalización de la Salud"

ALVARO CASTILLO VIZCARRA  
FEDATARIO

Vértices de delimitación de faja marginal

Margen derecha			Margen izquierda		
Código	Este (x)	Norte (y)	Código	Este (x)	Norte (y)
R-C-HU-025	323585.5956	8132821.1430	L-C-HU-025	323615.0582	8132823.3344
R-C-HU-026	323586.1502	8132843.7506	L-C-HU-026	323615.5020	8132841.4248
R-C-HU-027	323589.3710	8132867.7113	L-C-HU-027	323618.0339	8132860.2610
R-C-HU-028	323598.5640	8132891.0669	L-C-HU-028	323624.3153	8132876.2193
R-C-HU-029	323611.1491	8132906.9179	L-C-HU-029	323633.9777	8132888.3891
R-C-HU-030	323621.2392	8132919.0798	L-C-HU-030	323644.3067	8132900.8391
R-C-HU-031	323626.6057	8132926.2040	L-C-HU-031	323650.3191	8132908.8206
R-C-HU-032	323638.5412	8132942.9385	L-C-HU-032	323662.4341	8132925.8068
R-C-HU-033	323645.4022	8132952.4567	L-C-HU-033	323668.7896	8132934.6238
R-C-HU-034	323656.7469	8132966.5336	L-C-HU-034	323680.0055	8132948.5408
R-C-HU-035	323674.0775	8132989.8820	L-C-HU-035	323697.7430	8132972.4375
R-C-HU-036	323684.8598	8133004.6116	L-C-HU-036	323708.6886	8132987.3901
R-C-HU-037	323697.3589	8133022.1296	L-C-HU-037	323722.4610	8133006.6927
R-C-HU-038	323704.5199	8133035.7855	L-C-HU-038	323730.9135	8133022.8114
R-C-HU-039	323717.2396	8133063.4634	L-C-HU-039	323743.6211	8133050.4628
R-C-HU-040	323723.7346	8133075.7896	L-C-HU-040	323750.9031	8133064.2827
R-C-HU-041	323725.3161	8133080.6215	L-C-HU-041	323755.0432	8133076.9319
R-C-HU-042	323725.0049	8133085.1018	L-C-HU-042	323754.2128	8133088.8884
R-C-HU-043	323723.9577	8133090.5912	L-C-HU-043	323752.1833	8133099.5268
R-C-HU-044	323719.0833	8133101.3705	L-C-HU-044	323745.0671	8133115.2636
R-C-HU-045	323709.6467	8133116.5119	L-C-HU-045	323734.5863	8133132.0802
R-C-HU-046	323701.2964	8133129.8886	L-C-HU-046	323724.8612	8133147.6593
R-C-HU-047	323698.2958	8133133.2131	L-C-HU-047	323715.7212	8133157.7864
R-C-HU-048	323696.3123	8133134.0449	L-C-HU-048	323701.4226	8133163.7822
R-C-HU-049	323690.1096	8133133.6929	L-C-HU-049	323687.7184	8133163.0045
R-C-HU-050	323667.9861	8133131.3365	L-C-HU-050	323665.8666	8133160.6770
R-C-HU-051	323652.6213	8133130.7506	L-C-HU-051	323650.5341	8133160.0924
R-C-HU-052	323632.5797	8133128.6604	L-C-HU-052	323632.7266	8133158.2352
R-C-HU-053	323616.7561	8133130.4698	L-C-HU-053	323621.5138	8133159.5173
R-C-HU-054	323604.7766	8133133.0336	L-C-HU-054	323610.5974	8133161.8536
R-C-HU-055	323590.0041	8133135.8402	L-C-HU-055	323599.5634	8133163.9499





ANA  
Autoridad Nacional del Agua

El fedatario que suscribe certifica que el presente documento que ha tenido a la vista es COPIA FIEL DEL ORIGINAL y así que me remito en caso necesario de que doy fe.

Arequipa,

31 ENE. 2020

ALVARO CASTILLO VIZCARRA

FEDATARIO

"Decenio de la Igualdad de Oportunidades para Mujeres y Hombres"

"Año de la Universalización de la Salud"

Vértices de delimitación de faja marginal					
Margen derecha			Margen izquierda		
Código	Este (x)	Norte (y)	Código	Este (x)	Norte (y)
R-C-HU-056	323574.6524	8133143.5970	L-C-HU-056	323589.4006	8133169.0849
R-C-HU-057	323560.0454	8133153.1934	L-C-HU-057	323580.4191	8133174.9856
R-C-HU-058	323556.3997	8133158.0039	L-C-HU-058	323577.6844	8133178.5939
R-C-HU-059	323553.0458	8133160.7254	L-C-HU-059	323575.4863	8133180.3776
R-C-HU-060	323545.6181	8133172.8567	L-C-HU-060	323574.0345	8133182.7489
R-C-HU-061	323543.9513	8133186.6115	L-C-HU-061	323573.6614	8133185.8270
R-C-HU-062	323545.5193	8133195.9143	L-C-HU-062	323574.5903	8133187.4253
R-C-HU-063	323551.3445	8133205.9372	L-C-HU-063	323580.1893	8133192.6647
R-C-HU-064	323562.1041	8133216.0060	L-C-HU-064	323600.0798	8133205.3060
R-C-HU-065	323584.1748	8133230.0328	L-C-HU-065	323622.0509	8133219.6085
R-C-HU-066	323605.8249	8133244.1264	L-C-HU-066	323630.8016	8133225.4955
R-C-HU-067	323612.5166	8133248.6282	L-C-HU-067	323641.1928	8133235.0902
R-C-HU-068	323619.5253	8133255.0997	L-C-HU-068	323667.6529	8133268.7615
R-C-HU-069	323642.4534	8133284.2764	L-C-HU-069	323672.5476	8133279.2210
R-C-HU-070	323644.8090	8133289.3100	L-C-HU-070	323688.0325	8133337.4326
R-C-HU-071	323659.1518	8133343.2284	L-C-HU-071	323689.6920	8133349.5500
R-C-HU-072	323660.2683	8133351.3809	L-C-HU-072	323689.5124	8133364.7421
R-C-HU-073	323660.1278	8133363.2675	L-C-HU-073	323688.8177	8133372.5758
R-C-HU-074	323659.7922	8133367.0511	L-C-HU-074	323685.9085	8133382.4061
R-C-HU-075	323657.4076	8133375.1093	L-C-HU-075	323681.8039	8133401.3337
R-C-HU-076	323653.0344	8133395.2751	L-C-HU-076	323678.7798	8133416.1334
R-C-HU-077	323650.1178	8133409.5486	L-C-HU-077	323673.5744	8133436.5130
R-C-HU-078	323644.8657	8133430.1110	L-C-HU-078	323672.4223	8133442.5441
R-C-HU-079	323643.1190	8133439.2551	L-C-HU-079	323672.1223	8133451.1604
R-C-HU-080	323642.5223	8133456.3933	L-C-HU-080	323672.1845	8133451.3140
R-C-HU-081	323646.7069	8133466.7270	L-C-HU-081	323678.1278	8133458.3222
R-C-HU-082	323657.7655	8133479.7672	L-C-HU-082	323692.6016	8133469.3614



El fedatario que suscribe certifica que el presente documento que ha tenido a la vista es COPIA FIEL DEL ORIGINAL y así que me remito en caso necesario de que doy fe.

Arequipa, 31 ENF. 2020

"Decenio de la Igualdad de Oportunidades para Mujeres y Hombres".

"Año de la Universalización de la Salud"

ALVARO CASTILLO VIZCARRA  
FEDATARIO

Vértices de delimitación de faja marginal

Margen derecha			Margen izquierda		
Código	Este (x)	Norte (y)	Código	Este (x)	Norte (y)
R-C-HU-083	323675.8115	8133493.5308	L-C-HU-083	323706.5508	8133478.1598
R-C-HU-084	323690.3772	8133502.7181	L-C-HU-084	323718.3347	8133486.2570
R-C-HU-085	323702.7969	8133511.2521	L-C-HU-085	323727.3863	8133491.3237
R-C-HU-086	323713.2223	8133517.0879	L-C-HU-086	323734.6734	8133495.2576
R-C-HU-087	323722.4002	8133522.0424	L-C-HU-087	323743.8688	8133498.7643
R-C-HU-088	323734.6106	8133526.6989	L-C-HU-088	323762.3780	8133504.0013
R-C-HU-089	323754.4754	8133532.3195	L-C-HU-089	323778.5365	8133508.4480
R-C-HU-090	323770.7151	8133536.7886	L-C-HU-090	323809.9472	8133517.1413
R-C-HU-091	323802.7522	8133545.6552	L-C-HU-091	323858.4836	8133528.2167
R-C-HU-092	323852.0703	8133556.9090	L-C-HU-092	323884.8035	8133533.9771
R-C-HU-093	323877.8545	8133562.5521	L-C-HU-093	323900.2801	8133538.1215
R-C-HU-094	323892.4653	8133566.4647	L-C-HU-094	323915.5984	8133542.4671
R-C-HU-095	323906.0849	8133570.3284	L-C-HU-095	323924.7044	8133546.1218
R-C-HU-096	323914.8464	8133573.8448	L-C-HU-096	323933.0156	8133548.7076
R-C-HU-097	323924.2086	8133576.7576	L-C-HU-097	323943.9574	8133552.1743
R-C-HU-098	323937.4067	8133580.9392	L-C-HU-098	323959.1598	8133554.3322
R-C-HU-099	323955.7730	8133583.5461	L-C-HU-099	323973.3322	8133555.6088
R-C-HU-100	323969.6237	8133584.7938	L-C-HU-100	323997.8038	8133559.6320
R-C-HU-101	323992.8319	8133588.6092	L-C-HU-101	324009.1739	8133561.6647
R-C-HU-102	323999.4672	8133589.7955	L-C-HU-102	324020.0438	8133567.4294
R-C-HU-103	324003.4235	8133591.8936	L-C-HU-103	324027.7761	8133574.0203
R-C-HU-104	324007.6650	8133595.5090	L-C-HU-104	324038.8368	8133585.3795
R-C-HU-105	324012.8164	8133600.7995	L-C-HU-105	324041.7335	8133594.8152
R-C-HU-106	324012.9360	8133601.1890	L-C-HU-106	324042.6800	8133601.6416
R-C-HU-107	324013.3563	8133604.2204	L-C-HU-107	324042.9316	8133608.3189
R-C-HU-108	324013.5375	8133609.0298	L-C-HU-108	324042.9685	8133611.7632
R-C-HU-109	324013.6070	8133615.5239	L-C-HU-109	324043.2522	8133612.1802
R-C-HU-110	324015.5865	8133623.7828	L-C-HU-110	324045.1355	8133614.5798
R-C-HU-111	324019.5076	8133629.5454	L-C-HU-111	324049.1206	8133616.8455
R-C-HU-112	324025.5777	8133637.2798	L-C-HU-112	324057.9335	8133620.6701
R-C-HU-113	324035.9651	8133643.1855	L-C-HU-113	324068.1587	8133625.6838







ANA  
Autoridad Nacional del Agua

El fedatario que suscribe certifica que el presente documento que ha tenido a la vista es COPIA FIEL DEL ORIGINAL y así que me remito en caso necesario de que doy fe.

Arequipa,  
31 ENE. 2020

“Decenio de la Igualdad de Oportunidades para Mujeres y Hombres”  
“Año de la Universalización de la Salud”

ALVARO CASTILLO VIZCARRA  
FEDATARIO

Vértices de delimitación de faja marginal					
Margen derecha			Margen izquierda		
Código	Este (x)	Norte (y)	Código	Este (x)	Norte (y)
R-C-HU-114	324045.6030	8133647.3681	L-C-HU-114	324076.5476	8133630.6703
R-C-HU-115	324054.1532	8133651.5605	L-C-HU-115	324091.2650	8133641.7833
R-C-HU-116	324060.1282	8133655.1122	L-C-HU-116	324104.8169	8133651.0213
R-C-HU-117	324074.1170	8133665.6749	L-C-HU-117	324127.5393	8133660.5437
R-C-HU-118	324090.7127	8133676.9878	L-C-HU-118	324139.2903	8133663.4577
R-C-HU-119	324118.2649	8133688.5343	L-C-HU-119	324142.8343	8133664.0452
R-C-HU-120	324133.3388	8133692.2723	L-C-HU-120	324150.0623	8133663.9104
R-C-HU-121	324140.6862	8133693.4904	L-C-HU-121	324151.2318	8133663.5766
R-C-HU-122	324154.4444	8133693.2338	L-C-HU-122	324153.7189	8133661.6451
R-C-HU-123	324164.7718	8133690.2860	L-C-HU-123	324166.4872	8133641.8665
R-C-HU-124	324175.7047	8133681.7953	L-C-HU-124	324177.9392	8133623.0435
R-C-HU-125	324191.4001	8133657.4826	L-C-HU-125	324187.3572	8133612.8737
R-C-HU-126	324201.5191	8133640.8505	L-C-HU-126	324197.6465	8133606.1059
R-C-HU-127	324206.4996	8133635.4724	L-C-HU-127	324221.4094	8133595.2055
R-C-HU-128	324211.9358	8133631.8968	L-C-HU-128	324235.8601	8133590.3005
R-C-HU-129	324232.2920	8133622.5591	L-C-HU-129	324321.0038	8133581.9388
R-C-HU-130	324242.1034	8133619.2288	L-C-HU-130	324374.7989	8133579.1255
R-C-HU-131	324323.2094	8133611.2636	L-C-HU-131	324394.9870	8133579.4170
R-C-HU-132	324375.3550	8133608.5366	L-C-HU-132	324408.8021	8133582.8579
R-C-HU-133	324391.1719	8133608.7650	L-C-HU-133	324419.8755	8133590.2925
R-C-HU-134	324396.6942	8133610.1404	L-C-HU-134	324427.5852	8133599.7091
R-C-HU-135	324399.8800	8133612.2793	L-C-HU-135	324432.6569	8133610.5593
R-C-HU-136	324402.5080	8133615.4892	L-C-HU-136	324435.9183	8133619.2495
R-C-HU-137	324405.5357	8133621.9666	L-C-HU-137	324440.9303	8133632.3755
R-C-HU-138	324408.4224	8133629.6584	L-C-HU-138	324444.9448	8133644.2161
R-C-HU-139	324413.2659	8133642.3429	L-C-HU-139	324446.4314	8133646.6897
R-C-HU-140	324418.1168	8133656.6503	L-C-HU-140	324449.1595	8133647.7998



El fedatario que suscribe certifica que el presente documento que ha tenido a la vista es COPIA FIEL DEL ORIGINAL y así que me remito en caso necesario de que doy fe.

Arequipa, 31 ENE. 2020

"Decenio de la Igualdad de Oportunidades para Mujeres y Hombres".

"Año de la Universalización de la Salud"

ALVARO CASTILLO VIZCARRA  
FEDATARIO

Vértices de delimitación de faja marginal

Margen derecha			Margen izquierda		
Código	Este (x)	Norte (y)	Código	Este (x)	Norte (y)
R-C-HU-141	324424.5394	8133667.3374	L-C-HU-141	324451.5376	8133648.1269
R-C-HU-142	324430.9255	8133672.1209	L-C-HU-142	324468.9455	8133641.2694
R-C-HU-143	324441.4971	8133676.4227	L-C-HU-143	324478.0952	8133638.3500
R-C-HU-144	324455.1542	8133678.3011	L-C-HU-144	324488.7848	8133634.7079
R-C-HU-145	324478.8126	8133668.9814	L-C-HU-145	324502.4451	8133634.7514
R-C-HU-146	324487.3053	8133666.2716	L-C-HU-146	324513.9692	8133638.3465
R-C-HU-147	324493.6102	8133664.1234	L-C-HU-147	324585.8789	8133673.6776
R-C-HU-148	324497.9200	8133664.1372	L-C-HU-148	324616.9006	8133695.1970
R-C-HU-149	324503.0442	8133665.7357	L-C-HU-149	324634.8367	8133708.7150
R-C-HU-150	324570.9343	8133699.0919	L-C-HU-150	324644.2663	8133714.6047
R-C-HU-151	324599.6677	8133719.0239	L-C-HU-151	324660.6525	8133726.9581
R-C-HU-152	324618.1698	8133732.9685	L-C-HU-152	324670.2604	8133735.2312
R-C-HU-153	324627.5977	8133738.8572	L-C-HU-153	324682.1999	8133747.3411
R-C-HU-154	324642.1921	8133749.8597	L-C-HU-154	324690.2707	8133757.7935
R-C-HU-155	324650.1672	8133756.7269	L-C-HU-155	324696.6756	8133763.6027
R-C-HU-156	324660.0161	8133766.7163	L-C-HU-156	324701.0272	8133769.8963
R-C-HU-157	324668.5912	8133777.8218	L-C-HU-157	324730.1547	8133801.0411
R-C-HU-158	324674.4177	8133783.1064	L-C-HU-158	324737.1122	8133809.1089
R-C-HU-159	324678.0760	8133788.3972	L-C-HU-159	324743.2851	8133814.9752
R-C-HU-160	324708.2772	8133820.6902	L-C-HU-160	324749.0165	8133818.9716
R-C-HU-161	324715.8011	8133829.4148	L-C-HU-161	324757.4802	8133823.4116
R-C-HU-162	324724.6446	8133837.8191	L-C-HU-162	324766.2816	8133825.8343
R-C-HU-163	324733.7193	8133844.1467	L-C-HU-163	324771.0656	8133826.9458
R-C-HU-164	324746.6258	8133850.9173	L-C-HU-164	324819.1428	8133825.3666
R-C-HU-165	324759.0508	8133854.3373	L-C-HU-165	324839.4368	8133824.1610
R-C-HU-166	324768.1724	8133856.4566	L-C-HU-166	324852.5075	8133822.8993
R-C-HU-167	324820.4974	8133854.7380	L-C-HU-167	324883.1934	8133819.3033
R-C-HU-168	324841.7218	8133853.4771	L-C-HU-168	324900.1400	8133816.9606
R-C-HU-169	324855.6312	8133852.1344	L-C-HU-169	324922.9093	8133817.3201
R-C-HU-170	324886.9177	8133848.4680	L-C-HU-170	324941.6794	8133818.9982
R-C-HU-171	324901.9314	8133846.3926	L-C-HU-171	324958.4676	8133824.0940





ANA  
Autoridad Nacional del Agua

El fedatario que suscribe certifica que el presente documento que ha tenido a la vista es COPIA FIEL DEL ORIGINAL y así que me remito en caso necesario de que doy fe.

Arequipa,

31 ENE. 2020

ALVARO CASTILLO VIZCARRA

FEDATARIO

"Decenio de la Igualdad de Oportunidades para Mujeres y Hombres"  
"Año de la Universalización de la Salud"

Vértices de delimitación de faja marginal					
Margen derecha			Margen izquierda		
Código	Este (x)	Norte (y)	Código	Este (x)	Norte (y)
R-C-HU-172	324921.3662	8133846.6994	L-C-HU-172	324977.3803	8133832.3215
R-C-HU-173	324936.0414	8133848.0114	L-C-HU-173	324985.0186	8133843.7079
R-C-HU-174	324948.3000	8133851.7323	L-C-HU-174	325005.9222	8133887.2309
R-C-HU-175	324957.7598	8133855.8475	L-C-HU-175	325008.7248	8133897.2516
R-C-HU-176	324959.4292	8133858.3362	L-C-HU-176	325010.5646	8133899.2321
R-C-HU-177	324978.3035	8133897.6340	L-C-HU-177	325014.0017	8133900.6706
R-C-HU-178	324982.3319	8133912.0376	L-C-HU-178	325021.9088	8133901.5185
R-C-HU-179	324993.3511	8133923.8989	L-C-HU-179	325025.4284	8133900.3247
R-C-HU-180	325006.6051	8133929.4460	L-C-HU-180	325030.0985	8133897.2455
R-C-HU-181	325025.2163	8133931.4418	L-C-HU-181	325038.7170	8133889.3944
R-C-HU-182	325038.4541	8133926.9518	L-C-HU-182	325049.8379	8133882.6557
R-C-HU-183	325048.1995	8133920.5261	L-C-HU-183	325069.0869	8133880.8520
R-C-HU-184	325056.4004	8133913.0555	L-C-HU-184	325084.1795	8133882.1043
R-C-HU-185	325059.3012	8133911.2977	L-C-HU-185	325103.2362	8133886.0079
R-C-HU-186	325069.2440	8133910.3661	L-C-HU-186	325116.7683	8133889.6812
R-C-HU-187	325079.9992	8133911.2585	L-C-HU-187	325146.8463	8133910.8887
R-C-HU-188	325096.4286	8133914.6239	L-C-HU-188	325166.8174	8133926.7920
R-C-HU-189	325104.0634	8133916.6963	L-C-HU-189	325180.3953	8133943.1373
R-C-HU-190	325129.2033	8133934.4221	L-C-HU-190	325186.5886	8133956.9056
R-C-HU-191	325146.1359	8133947.9058	L-C-HU-191	325193.0030	8133975.8689
R-C-HU-192	325155.2241	8133958.8463	L-C-HU-192	325201.2803	8134009.6072
R-C-HU-193	325159.1938	8133967.6713	L-C-HU-193	325218.7758	8134061.5155
R-C-HU-194	325164.7497	8133984.0967	L-C-HU-194	325222.6728	8134077.7266
R-C-HU-195	325173.0232	8134017.8196	L-C-HU-195	325224.3391	8134092.3770
R-C-HU-196	325190.4967	8134069.6626	L-C-HU-196	325227.9640	8134123.3185
R-C-HU-197	325193.6651	8134082.8430	L-C-HU-197	325229.6661	8134140.7720
R-C-HU-198	325195.1331	8134095.7487	L-C-HU-198	325228.0008	8134155.2636



El fedatario que suscribe certifica que el presente document que ha tenido a la vista es COPIA FIEL DEL ORIGINAL y así que me remito en caso necesario de que doy fe.

Arequipa, 31 ENE. 2020

"Decenio de la Igualdad de Oportunidades para Mujeres y Hombres".

"Año de la Universalización de la Salud"

ALVARO CASTILLO VIZCARRA  
FEDATARIO

Vértices de delimitación de faja marginal

Margen derecha			Margen izquierda		
Código	Este (x)	Norte (y)	Código	Este (x)	Norte (y)
R-C-HU-199	325198.7305	8134126.4561	L-C-HU-199	325223.0636	8134166.6486
R-C-HU-200	325200.1019	8134140.5178	L-C-HU-200	325205.3300	8134193.0635
R-C-HU-201	325199.2914	8134147.5709	L-C-HU-201	325194.6207	8134209.9381
R-C-HU-202	325197.1584	8134152.4894	L-C-HU-202	325192.1073	8134216.7309
R-C-HU-203	325180.7097	8134176.9903	L-C-HU-203	325190.7183	8134224.8216
R-C-HU-204	325168.1285	8134196.8145	L-C-HU-204	325190.6235	8134231.9977
R-C-HU-205	325163.5911	8134209.0776	L-C-HU-205	325200.2062	8134278.0677
R-C-HU-206	325161.3514	8134222.1234	L-C-HU-206	325203.2225	8134299.2082
R-C-HU-207	325161.1835	8134234.8307	L-C-HU-207	325206.6320	8134309.2104
R-C-HU-208	325171.2326	8134283.1427	L-C-HU-208	325210.2203	8134316.9285
R-C-HU-209	325174.5063	8134306.0873	L-C-HU-209	325213.1353	8134319.4431
R-C-HU-210	325179.3107	8134320.1818	L-C-HU-210	325219.2639	8134322.8079
R-C-HU-211	325186.2273	8134335.0587	L-C-HU-211	325228.2543	8134324.1351
R-C-HU-212	325196.2741	8134343.7254	L-C-HU-212	325240.3597	8134324.2076
R-C-HU-213	325209.7448	8134351.1213	L-C-HU-213	325259.9185	8134323.0033
R-C-HU-214	325226.0084	8134353.5221	L-C-HU-214	325288.0012	8134313.7472
R-C-HU-215	325241.1760	8134353.6131	L-C-HU-215	325304.2848	8134303.6134
R-C-HU-216	325265.5155	8134352.1143	L-C-HU-216	325324.6520	8134290.8675
R-C-HU-217	325300.5471	8134340.5678	L-C-HU-217	325344.5866	8134281.0191
R-C-HU-218	325319.8500	8134328.5550	L-C-HU-218	325368.4877	8134271.3740
R-C-HU-219	325338.9974	8134316.5725	L-C-HU-219	325378.5623	8134266.8250
R-C-HU-220	325356.6157	8134307.8684	L-C-HU-220	325387.0754	8134261.1841
R-C-HU-221	325380.0429	8134298.4145	L-C-HU-221	325400.0653	8134251.8430
R-C-HU-222	325392.8236	8134292.6437	L-C-HU-222	325414.8707	8134246.1953
R-C-HU-223	325403.7834	8134285.3816	L-C-HU-223	325432.9587	8134244.3271
R-C-HU-224	325414.1212	8134277.9476	L-C-HU-224	325447.2502	8134246.3511
R-C-HU-225	325421.7368	8134275.0426	L-C-HU-225	325461.8891	8134250.8594
R-C-HU-226	325432.3994	8134273.9413	L-C-HU-226	325479.1393	8134261.0265
R-C-HU-227	325440.8223	8134275.1342	L-C-HU-227	325489.3621	8134272.3484
R-C-HU-228	325449.9359	8134277.9408	L-C-HU-228	325494.9209	8134276.5098
R-C-HU-229	325460.3341	8134284.0695	L-C-HU-229	325502.1157	8134280.7998





ANA  
Autoridad Nacional del Agua

El fedatario que suscribe certifica que el presente documento que ha tenido a la vista es COPIA FIEL DEL ORIGINAL y así que me remito en caso necesario de que doy fe.

Arequipa,  
31 ENE. 2020

ALVARO CASTILLO VIZCARRA

FEDATARIO

"Decenio de la Igualdad de Oportunidades para Mujeres y Hombres"  
"Año de la Universalización de la Salud"

Vértices de delimitación de faja marginal					
Margen derecha			Margen izquierda		
Código	Este (x)	Norte (y)	Código	Este (x)	Norte (y)
R-C-HU-230	325469.4558	8134294.1719	L-C-HU-230	325512.4276	8134286.0093
R-C-HU-231	325478.5380	8134300.9708	L-C-HU-231	325522.1195	8134289.7835
R-C-HU-232	325487.9415	8134306.5779	L-C-HU-232	325535.1546	8134294.0064
R-C-HU-233	325500.4370	8134312.8905	L-C-HU-233	325549.3500	8134297.9580
R-C-HU-234	325512.2465	8134317.4893	L-C-HU-234	325564.5024	8134301.6771
R-C-HU-235	325526.6782	8134322.1647	L-C-HU-235	325572.9308	8134302.0763
R-C-HU-236	325541.9020	8134326.4025	L-C-HU-236	325582.0679	8134300.0970
R-C-HU-237	325560.2634	8134330.9093	L-C-HU-237	325603.8678	8134288.4628
R-C-HU-238	325575.3890	8134331.6256	L-C-HU-238	325616.8586	8134283.5083
R-C-HU-239	325592.2959	8134327.9633	L-C-HU-239	325627.7291	8134281.1448
R-C-HU-240	325616.0756	8134315.2726	L-C-HU-240	325654.9724	8134278.9618
R-C-HU-241	325625.2674	8134311.7669	L-C-HU-241	325679.9753	8134274.6738
R-C-HU-242	325632.0458	8134310.2932	L-C-HU-242	325694.8560	8134268.3278
R-C-HU-243	325658.6387	8134308.1622	L-C-HU-243	325712.0489	8134265.1238
R-C-HU-244	325688.3398	8134303.0685	L-C-HU-244	325729.3048	8134265.9363
R-C-HU-245	325703.4176	8134296.6384	L-C-HU-245	325744.2903	8134267.5382
R-C-HU-246	325714.0775	8134294.6519	L-C-HU-246	325764.0288	8134265.8314
R-C-HU-247	325727.0490	8134295.2627	L-C-HU-247	325777.4482	8134262.8702
R-C-HU-248	325743.9915	8134297.0738	L-C-HU-248	325794.6712	8134257.7609
R-C-HU-249	325768.4818	8134294.9560	L-C-HU-249	325808.8647	8134252.1545
R-C-HU-250	325784.8058	8134291.3540	L-C-HU-250	325818.6769	8134246.1753
R-C-HU-251	325804.2708	8134285.5795	L-C-HU-251	325834.3363	8134244.4383
R-C-HU-252	325822.0104	8134278.5725	L-C-HU-252	325846.8136	8134246.2683
R-C-HU-253	325828.4036	8134274.6767	L-C-HU-253	325876.7981	8134265.9271
R-C-HU-254	325833.8153	8134274.0764	L-C-HU-254	325891.7031	8134274.2958
R-C-HU-255	325836.1234	8134274.4149	L-C-HU-255	325910.0208	8134281.7481
R-C-HU-256	325861.5233	8134291.0679	L-C-HU-256	325930.5449	8134287.6923



El fedatario que suscribe certifica que el presente document que ha tenido a la vista es COPIA FIEL DEL ORIGINA y así que me remito en caso necesario de que doy fe.

“Decenio de la Igualdad de Oportunidades para Mujeres y Hombres”  
“Año de la Universalización de la Salud” 3.1 ENE 2020

ALVARO CASTILLO VIZCARRA  
FEDATARIO

Vértices de delimitación de faja marginal

Margen derecha			Margen izquierda		
Código	Este (x)	Norte (y)	Código	Este (x)	Norte (y)
R-C-HU-257	325878.9166	8134300.8338	L-C-HU-257	325950.5969	8134290.2744
R-C-HU-258	325900.3656	8134309.5599	L-C-HU-258	325966.0053	8134295.1728
R-C-HU-259	325924.5426	8134316.5622	L-C-HU-259	325970.6143	8134294.9879
R-C-HU-260	325944.2145	8134319.0953	L-C-HU-260	325977.0080	8134292.7480
R-C-HU-261	325962.0219	8134324.7564	L-C-HU-261	325982.4719	8134289.1116
R-C-HU-262	325976.1857	8134324.1879	L-C-HU-262	325994.9573	8134275.0095
R-C-HU-263	325990.2183	8134319.2720	L-C-HU-263	326011.8860	8134265.3951
R-C-HU-264	326001.9471	8134311.4661	L-C-HU-264	326030.7320	8134261.4474
R-C-HU-265	326013.7283	8134298.1594	L-C-HU-265	326046.0966	8134272.2309
R-C-HU-266	326022.4102	8134293.2287	L-C-HU-266	326056.8828	8134286.5089
R-C-HU-267	326024.2795	8134292.8371	L-C-HU-267	326074.0103	8134312.1597
R-C-HU-268	326025.4239	8134293.6403	L-C-HU-268	326079.6177	8134337.6953
R-C-HU-269	326032.9080	8134303.5471	L-C-HU-269	326072.3348	8134356.6457
R-C-HU-270	326046.4829	8134323.8775	L-C-HU-270	326071.9604	8134366.0393
R-C-HU-271	326049.0096	8134335.3838	L-C-HU-271	326073.5552	8134370.3916
R-C-HU-272	326043.1514	8134350.6273	L-C-HU-272	326081.9149	8134379.4791
R-C-HU-273	326042.3518	8134370.6867	L-C-HU-273	326093.8291	8134395.4922
R-C-HU-274	326047.9608	8134385.9946	L-C-HU-274	326096.1011	8134411.9243
R-C-HU-275	326059.2412	8134398.2569	L-C-HU-275	326094.1906	8134427.7523
R-C-HU-276	326065.7392	8134406.9905	L-C-HU-276	326086.0212	8134442.9299
R-C-HU-277	326066.4568	8134412.1803	L-C-HU-277	326071.6956	8134460.5626
R-C-HU-278	326065.6684	8134418.7116	L-C-HU-278	326057.8237	8134475.1011
R-C-HU-279	326061.4503	8134426.5483	L-C-HU-279	326042.8448	8134494.3432
R-C-HU-280	326049.6160	8134441.1146	L-C-HU-280	326031.1266	8134511.6383
R-C-HU-281	326035.5323	8134455.8751	L-C-HU-281	326011.6208	8134539.5274
R-C-HU-282	326019.0494	8134477.0491	L-C-HU-282	325968.3176	8134602.4704
R-C-HU-283	326006.9095	8134494.9668	L-C-HU-283	325961.8797	8134614.2606
R-C-HU-284	325987.4637	8134522.7702	L-C-HU-284	325954.4303	8134628.7826
R-C-HU-285	325943.2388	8134587.0529	L-C-HU-285	325941.1006	8134664.1517
R-C-HU-286	325935.8940	8134600.5039	L-C-HU-286	325931.0331	8134687.0717
R-C-HU-287	325927.5086	8134616.8507	L-C-HU-287	325925.1389	8134704.0072





ANA  
Autoridad Nacional del Agua

El fedatario que suscribe certifica que el presente documento que ha tenido a la vista es COPIA FIEL DEL ORIGINAL y así que me remito en caso necesario de que doy fe.

Arequipa,  
31 ENE. 2020

ALVARO CASTILLO VIZCARRA

FEDATARIO

"Decenio de la Igualdad de Oportunidades para Mujeres y Hombres"

"Año de la Universalización de la Salud"

Vértices de delimitación de faja marginal					
Margen derecha			Margen izquierda		
Código	Este (x)	Norte (y)	Código	Este (x)	Norte (y)
R-C-HU-288	325913.8667	8134653.0479	L-C-HU-288	325913.0723	8134723.7284
R-C-HU-289	325903.6484	8134676.3113	L-C-HU-289	325900.6609	8134740.0756
R-C-HU-290	325898.4114	8134691.3587	L-C-HU-290	325885.3128	8134755.5886
R-C-HU-291	325888.7643	8134707.1255	L-C-HU-291	325862.4969	8134781.0519
R-C-HU-292	325878.4083	8134720.7654	L-C-HU-292	325853.1613	8134791.5079
R-C-HU-293	325863.9018	8134735.4277	L-C-HU-293	325845.7858	8134803.4702
R-C-HU-294	325840.5835	8134761.4518	L-C-HU-294	325821.2254	8134846.8729
R-C-HU-295	325829.4996	8134773.8659	L-C-HU-295	325812.1325	8134861.1444
R-C-HU-296	325820.4704	8134788.5105	L-C-HU-296	325792.1456	8134886.7850
R-C-HU-297	325796.0170	8134831.7240	L-C-HU-297	325770.9675	8134912.5394
R-C-HU-298	325788.0872	8134844.1700	L-C-HU-298	325749.8883	8134937.3816
R-C-HU-299	325769.1938	8134868.4078	L-C-HU-299	325740.5739	8134949.9688
R-C-HU-300	325748.4033	8134893.6908	L-C-HU-300	325730.6841	8134966.5160
R-C-HU-301	325726.8376	8134919.1064	L-C-HU-301	325725.2462	8134980.9637
R-C-HU-302	325716.0801	8134933.6438	L-C-HU-302	325722.1904	8134999.6776
R-C-HU-303	325704.0965	8134953.6942	L-C-HU-303	325721.5718	8135018.8512
R-C-HU-304	325696.7014	8134973.3420	L-C-HU-304	325722.0598	8135045.4619
R-C-HU-305	325692.8672	8134996.8226	L-C-HU-305	325726.4712	8135068.5651
R-C-HU-306	325692.1631	8135018.6465	L-C-HU-306	325732.8705	8135097.6101
R-C-HU-307	325692.7107	8135048.5106	L-C-HU-307	325739.1136	8135126.6704
R-C-HU-308	325697.6707	8135074.4862	L-C-HU-308	325746.2528	8135149.3221
R-C-HU-309	325704.1425	8135103.8606	L-C-HU-309	325751.3943	8135161.7664
R-C-HU-310	325710.6590	8135134.1933	L-C-HU-310	325762.3019	8135181.9552
R-C-HU-311	325718.5949	8135159.3729	L-C-HU-311	325770.3317	8135196.4241
R-C-HU-312	325724.8039	8135174.4009	L-C-HU-312	325775.6343	8135211.6606
R-C-HU-313	325736.5146	8135196.0763	L-C-HU-313	325777.8683	8135221.8444
R-C-HU-314	325743.3970	8135208.4777	L-C-HU-314	325777.7106	8135230.8529



El fedatario que suscribe certifica que el presente documento que ha tenido a la vista es COPIA FIEL DEL ORIGINAL y así que me remito en caso necesario de que doy fe.

“Decenio de la Igualdad de Oportunidades para Mujeres y Hombres”  
“Año de la Universalización de la Salud”

Arequipa  
31 ENE. 2020

ALVARO CASTILLO VIZCARRA

Vértices de delimitación de faja marginal

FEDATARIO

Margen derecha			Margen izquierda		
Código	Este (x)	Norte (y)	Código	Este (x)	Norte (y)
R-C-HU-315	325747.2923	8135219.6704	L-C-HU-315	325780.8749	8135289.0557
R-C-HU-316	325748.4124	8135224.7766	L-C-HU-316	325782.4588	8135295.2898
R-C-HU-317	325748.2966	8135231.3943	L-C-HU-317	325783.9658	8135302.0876
R-C-HU-318	325751.6740	8135293.5156	L-C-HU-318	325793.2963	8135320.7486
R-C-HU-319	325753.8532	8135302.0927	L-C-HU-319	325800.4023	8135331.9748
R-C-HU-320	325756.0476	8135311.9917	L-C-HU-320	325806.6852	8135337.4680
R-C-HU-321	325767.6625	8135335.2214	L-C-HU-321	325814.9332	8135344.8525
R-C-HU-322	325777.8410	8135351.3017	L-C-HU-322	325824.9878	8135348.7527
R-C-HU-323	325787.2034	8135359.4873	L-C-HU-323	325832.1375	8135350.9361
R-C-HU-324	325799.3103	8135370.3268	L-C-HU-324	325845.0357	8135352.1284
R-C-HU-325	325815.3652	8135376.5545	L-C-HU-325	325866.9096	8135349.7114
R-C-HU-326	325826.4318	8135379.9340	L-C-HU-326	325893.5434	8135345.5143
R-C-HU-327	325845.2997	8135381.6782	L-C-HU-327	325912.2771	8135340.8985
R-C-HU-328	325870.8145	8135378.8589	L-C-HU-328	325964.3916	8135327.0095
R-C-HU-329	325899.3590	8135374.3607	L-C-HU-329	325975.0441	8135325.3854
R-C-HU-330	325919.5801	8135369.3784	L-C-HU-330	325986.9880	8135325.9309
R-C-HU-331	325970.4106	8135355.8316	L-C-HU-331	325997.4686	8135327.6737
R-C-HU-332	325976.6041	8135354.8873	L-C-HU-332	326008.1317	8135334.1067
R-C-HU-333	325983.8950	8135355.2203	L-C-HU-333	326019.1716	8135347.0313
R-C-HU-334	325987.0975	8135355.7528	L-C-HU-334	326027.4279	8135361.8097
R-C-HU-335	325988.8687	8135356.8214	L-C-HU-335	326038.8375	8135379.7012
R-C-HU-336	325994.9256	8135363.9123	L-C-HU-336	326047.5452	8135394.0586
R-C-HU-337	326002.1792	8135376.8959	L-C-HU-337	326055.6023	8135402.5840
R-C-HU-338	326013.8711	8135395.2301	L-C-HU-338	326061.9186	8135407.7368
R-C-HU-339	326024.0293	8135411.9791	L-C-HU-339	326086.2905	8135419.9465
R-C-HU-340	326035.5425	8135424.1614	L-C-HU-340	326095.0802	8135423.8819
R-C-HU-341	326045.8485	8135432.5691	L-C-HU-341	326100.5877	8135424.4675
R-C-HU-342	326073.6932	8135446.5186	L-C-HU-342	326105.9516	8135424.4883
R-C-HU-343	326087.3282	8135452.6235	L-C-HU-343	326109.2714	8135423.1598
R-C-HU-344	326098.9725	8135453.8615	L-C-HU-344	326110.7634	8135422.2744
R-C-HU-345	326111.5611	8135453.9102	L-C-HU-345	326117.9242	8135413.7558







ANA  
Autoridad Nacional del Agua

El fedatario que suscribe certifica que el presente documento que ha tenido a la vista es COPIA FIEL DEL ORIGINAL y así que me remito en caso necesario de que doy fe.

Arequipa,  
31 ENE. 2020

ALVARO CASTILLO VIZCARRA  
FEDATARIO

"Decenio de la Igualdad de Oportunidades para Mujeres y Hombres".  
"Año de la Universalización de la Salud"

Vértices de delimitación de faja marginal

Margen derecha			Margen izquierda		
Código	Este (x)	Norte (y)	Código	Este (x)	Norte (y)
R-C-HU-346	326122.3126	8135449.6077	L-C-HU-346	326122.0472	8135409.1522
R-C-HU-347	326130.0576	8135445.0118	L-C-HU-347	326130.6787	8135403.4264
R-C-HU-348	326140.1326	8135433.0265	L-C-HU-348	326141.4515	8135401.2156
R-C-HU-349	326141.4365	8135431.5707	L-C-HU-349	326151.9499	8135402.9388
R-C-HU-350	326142.1182	8135431.1184	L-C-HU-350	326162.8888	8135408.6493
R-C-HU-351	326142.5293	8135431.1859	L-C-HU-351	326170.2531	8135411.6039
R-C-HU-352	326150.5819	8135435.3897	L-C-HU-352	326175.5907	8135413.5126
R-C-HU-353	326159.8261	8135439.0984	L-C-HU-353	326179.4970	8135414.0056
R-C-HU-354	326168.7191	8135442.2785	L-C-HU-354	326189.1138	8135414.3185
R-C-HU-355	326177.1731	8135443.3456	L-C-HU-355	326218.6011	8135417.5885
R-C-HU-356	326187.0123	8135443.6657	L-C-HU-356	326233.2653	8135417.9474
R-C-HU-357	326216.6176	8135446.9488	L-C-HU-357	326256.4781	8135415.0640
R-C-HU-358	326234.7257	8135447.3919	L-C-HU-358	326267.1059	8135415.5732
R-C-HU-359	326257.5947	8135444.5512	L-C-HU-359	326280.6017	8135419.8253
R-C-HU-360	326261.8992	8135444.7575	L-C-HU-360	326294.0855	8135428.6327
R-C-HU-361	326267.9098	8135446.6512	L-C-HU-361	326309.0205	8135443.7839
R-C-HU-362	326275.3643	8135451.5204	L-C-HU-362	326315.4903	8135450.4673
R-C-HU-363	326287.9893	8135464.3282	L-C-HU-363	326328.9683	8135458.8342
R-C-HU-364	326296.8953	8135473.5282	L-C-HU-364	326336.9037	8135462.3198
R-C-HU-365	326315.2348	8135484.9130	L-C-HU-365	326351.6578	8135465.9751
R-C-HU-366	326327.3876	8135490.2510	L-C-HU-366	326365.0268	8135468.5519
R-C-HU-367	326345.3362	8135494.6978	L-C-HU-367	326378.1129	8135469.4792
R-C-HU-368	326361.1920	8135497.7539	L-C-HU-368	326391.7402	8135467.8947
R-C-HU-369	326378.7774	8135499.0000	L-C-HU-369	326407.1308	8135465.8881
R-C-HU-370	326395.3387	8135497.0744	L-C-HU-370	326416.4319	8135464.4871
R-C-HU-371	326411.2212	8135495.0036	L-C-HU-371	326422.1481	8135462.6657
R-C-HU-372	326423.1267	8135493.2104	L-C-HU-372	326427.2158	8135459.3949



El fedatario que suscribe certifica que el presente documento que ha tenido a la vista es COPIA FIEL DEL ORIGEN y así que me remito en caso necesario de que doy fe.

Arequiva  
 "Decenio de la Igualdad de Oportunidades para Mujeres y Hombres".  
 "Año de la Universalización de la Salud" 31 ENE. 2020

ALVARO CASTILLO VIZCARRA

FEDATARIO

Vértices de delimitación de faja marginal

Margen derecha			Margen izquierda		
Código	Este (x)	Norte (y)	Código	Este (x)	Norte (y)
R-C-HU-373	326434.8029	8135489.4897	L-C-HU-373	326428.5494	8135457.6884
R-C-HU-374	326447.3267	8135481.4067	L-C-HU-374	326459.2808	8135400.1581
R-C-HU-375	326453.2822	8135473.7859	L-C-HU-375	326463.5286	8135393.0102
R-C-HU-376	326484.8971	8135414.6016	L-C-HU-376	326474.1994	8135380.3407
R-C-HU-377	326487.5699	8135410.1041	L-C-HU-377	326488.6891	8135375.7202
R-C-HU-378	326491.2183	8135405.7723	L-C-HU-378	326502.4838	8135373.1887
R-C-HU-379	326495.8373	8135404.2993	L-C-HU-379	326515.5036	8135374.2834
R-C-HU-380	326503.9308	8135402.8141	L-C-HU-380	326531.2117	8135376.5785
R-C-HU-381	326512.1436	8135403.5046	L-C-HU-381	326539.1244	8135376.6418
R-C-HU-382	326528.9583	8135405.9615	L-C-HU-382	326548.2555	8135374.8852
R-C-HU-383	326541.8101	8135406.0642	L-C-HU-383	326555.5383	8135372.1507
R-C-HU-384	326556.2568	8135403.2850	L-C-HU-384	326619.9650	8135317.1888
R-C-HU-385	326570.6980	8135397.8627	L-C-HU-385	326630.5278	8135309.6047
R-C-HU-386	326638.1107	8135340.3535	L-C-HU-386	326643.2846	8135303.9961
R-C-HU-387	326645.1763	8135335.2804	L-C-HU-387	326657.4696	8135303.9919
R-C-HU-388	326649.4663	8135333.3943	L-C-HU-388	326670.2950	8135306.2829
R-C-HU-389	326654.8687	8135333.3927	L-C-HU-389	326681.2632	8135314.7936
R-C-HU-390	326657.6388	8135333.8875	L-C-HU-390	326687.2051	8135327.7471
R-C-HU-391	326657.4427	8135341.5701	L-C-HU-391	326686.7562	8135345.3381
R-C-HU-392	326653.9836	8135356.3325	L-C-HU-392	326682.7131	8135362.5926
R-C-HU-393	326650.8655	8135371.8003	L-C-HU-393	326679.9168	8135376.4637
R-C-HU-394	326649.1641	8135385.9822	L-C-HU-394	326678.5302	8135388.0220
R-C-HU-395	326648.9718	8135395.9437	L-C-HU-395	326678.4525	8135392.0466
R-C-HU-396	326652.7815	8135409.0855	L-C-HU-396	326680.9754	8135400.7496
R-C-HU-397	326655.3912	8135417.7425	L-C-HU-397	326682.3728	8135405.3851
R-C-HU-398	326661.3279	8135427.0831	L-C-HU-398	326685.9091	8135410.9490
R-C-HU-399	326679.4465	8135453.8249	L-C-HU-399	326703.9019	8135437.5051
R-C-HU-400	326685.2466	8135462.6501	L-C-HU-400	326711.4101	8135448.9293
R-C-HU-401	326688.2106	8135469.9740	L-C-HU-401	326716.3399	8135461.1105
R-C-HU-402	326689.7113	8135476.5024	L-C-HU-402	326719.3407	8135474.1649
R-C-HU-403	326689.2313	8135483.4995	L-C-HU-403	326718.5081	8135486.3022





ANA  
Autoridad Nacional del Agua

El fedatario que suscribe certifica que el presente documento que ha tenido a la vista es COPIA FIEL DEL ORIGINAL y así que me remito en caso necesario de que doy fe.

Arequipa,

31 ENE. 2020

ALVARO CASTILLO VIZCARRA  
FEDATARIO

“Decenio de la Igualdad de Oportunidades para Mujeres y Hombres”.  
“Año de la Universalización de la Salud”

Vértices de delimitación de faja marginal

Margen derecha			Margen izquierda		
Código	Este (x)	Norte (y)	Código	Este (x)	Norte (y)
R-C-HU-404	326675.5762	8135594.5120	L-C-HU-404	326704.8236	8135597.5535
R-C-HU-405	326670.4132	8135655.2137	L-C-HU-405	326699.6408	8135658.4890
R-C-HU-406	326666.1260	8135686.0055	L-C-HU-406	326695.9300	8135685.1409
R-C-HU-407	326669.6959	8135703.9532	L-C-HU-407	326698.0555	8135695.8272
R-C-HU-408	326684.9573	8135744.2815	L-C-HU-408	326712.3509	8135733.6026
R-C-HU-409	326698.7881	8135778.7439	L-C-HU-409	326725.9184	8135767.4090
R-C-HU-410	326703.6447	8135789.9227	L-C-HU-410	326731.7995	8135780.9458
R-C-HU-411	326709.0393	8135815.5530	L-C-HU-411	326737.6494	8135808.7397
R-C-HU-412	326712.9944	8135830.4131	L-C-HU-412	326740.6351	8135819.9573
R-C-HU-413	326719.9287	8135844.2988	L-C-HU-413	326744.9134	8135828.5245
R-C-HU-414	326737.8927	8135867.2946	L-C-HU-414	326760.0371	8135847.8844
R-C-HU-415	326743.2720	8135872.7735	L-C-HU-415	326761.8791	8135849.7605
R-C-HU-416	326772.3542	8135891.2217	L-C-HU-416	326786.9977	8135865.6945
R-C-HU-417	326810.1933	8135910.7454	L-C-HU-417	326823.7380	8135884.6512
R-C-HU-418	326865.2337	8135939.4865	L-C-HU-418	326878.5832	8135913.2904
R-C-HU-419	326932.2271	8135972.7913	L-C-HU-419	326943.4416	8135945.5339
R-C-HU-420	326948.8536	8135978.2881	L-C-HU-420	326957.3729	8135950.1395
R-C-HU-421	326962.0174	8135981.9099	L-C-HU-421	326965.2197	8135952.2985
R-C-HU-422	326974.5260	8135981.2458	L-C-HU-422	326973.0466	8135951.8830
R-C-HU-423	326998.3291	8135980.1109	L-C-HU-423	326996.5521	8135950.7622
R-C-HU-424	327038.1752	8135977.1848	L-C-HU-424	327036.5904	8135947.8220
R-C-HU-425	327074.9057	8135975.9157	L-C-HU-425	327075.1966	8135946.4881
R-C-HU-426	327101.7036	8135977.3726	L-C-HU-426	327104.1453	8135948.0619
R-C-HU-427	327227.0839	8135991.4629	L-C-HU-427	327232.5458	8135962.4917
R-C-HU-428	327231.4175	8135992.6193	L-C-HU-428	327245.5291	8135965.9562
R-C-HU-429	327232.8350	8135993.8445	L-C-HU-429	327254.9229	8135974.0759
R-C-HU-430	327235.2802	8135997.4028	L-C-HU-430	327260.7460	8135982.5497



El fedatario que suscribe certifica que el presente documento que ha tenido a la vista es COPIA FIEL DEL ORIGINAL y así que me remito en caso necesario de que doy fe.

Arequipa,

"Decenio de la Igualdad de Oportunidades para Mujeres y Hombres".

"Año de la Universalización de la Salud" ... 31. ENE. 2020

ALVARO CASTILLO VIZCARRA  
FEDATARIO

Vértices de delimitación de faja marginal					
Margen derecha			Margen izquierda		
Código	Este (x)	Norte (y)	Código	Este (x)	Norte (y)
R-C-HU-431	327282.7330	8136094.6537	L-C-HU-431	327309.0405	8136081.5259
R-C-HU-432	327287.8193	8136104.6233	L-C-HU-432	327311.7408	8136086.8186
R-C-HU-433	327299.2671	8136115.5667	L-C-HU-433	327316.7370	8136091.5946
R-C-HU-434	327313.2810	8136123.1618	L-C-HU-434	327323.0839	8136095.0345
R-C-HU-435	327331.8822	8136126.4324	L-C-HU-435	327335.6175	8136097.2382
R-C-HU-436	327980.2438	8136178.7147	L-C-HU-436	327982.1530	8136149.3732
R-C-HU-437	327993.7938	8136179.3859	L-C-HU-437	327988.4330	8136149.6843
R-C-HU-438	328001.2468	8136176.8963	L-C-HU-438	327993.9544	8136126.3679
R-C-HU-439	328012.8280	8136170.3198	L-C-HU-439	327998.6622	8136103.8899
R-C-HU-440	328016.6375	8136158.1659	L-C-HU-440	328003.5926	8136090.7153
R-C-HU-441	328022.6515	8136132.7697	L-C-HU-441	328008.6656	8136080.1622
R-C-HU-442	328026.9800	8136112.1028	L-C-HU-442	328017.7984	8136065.7111
R-C-HU-443	328030.6636	8136102.2597	L-C-HU-443	328030.2461	8136040.8601
R-C-HU-444	328034.4266	8136094.4318	L-C-HU-444	328038.5727	8136024.2527
R-C-HU-445	328043.4313	8136080.1833	L-C-HU-445	328042.2074	8136014.6733
R-C-HU-446	328056.5277	8136054.0372	L-C-HU-446	328043.6340	8136004.6174
R-C-HU-447	328065.5277	8136036.0869	L-C-HU-447	328041.9028	8135993.1629
R-C-HU-448	328070.8562	8136022.0430	L-C-HU-448	328038.8523	8135970.5161
R-C-HU-449	328073.3475	8136004.4826	L-C-HU-449	328034.0837	8135936.5665
R-C-HU-450	328071.0081	8135989.0036	L-C-HU-450	328033.5826	8135914.8326
R-C-HU-451	328067.9781	8135966.5090	L-C-HU-451	328034.9715	8135886.9591
R-C-HU-452	328063.4364	8135934.1748	L-C-HU-452	328035.7937	8135860.8196
R-C-HU-453	328062.9995	8135915.2259	L-C-HU-453	328037.3064	8135836.2127
R-C-HU-454	328064.3485	8135888.1529	L-C-HU-454	328037.7737	8135794.7416
R-C-HU-455	328065.1653	8135862.1840	L-C-HU-455	328040.9690	8135750.6203
R-C-HU-456	328066.6962	8135837.2810	L-C-HU-456	328042.5215	8135719.5906
R-C-HU-457	328067.1617	8135795.9702	L-C-HU-457	328043.6775	8135695.5317
R-C-HU-458	328070.3159	8135752.4169	L-C-HU-458	328043.2133	8135671.1649
R-C-HU-459	328071.8862	8135721.0307	L-C-HU-459	328040.1445	8135647.1281
R-C-HU-460	328073.0909	8135695.9577	L-C-HU-460	328033.5702	8135600.6260
R-C-HU-461	328072.5777	8135669.0170	L-C-HU-461	328035.3074	8135577.6556





ANA  
Autoridad Nacional del Agua

El fedatario que suscribe certifica que el presente documento que ha tenido a la vista es COPIA FIEL DEL ORIGINAL y así que me remito en caso necesario de que doy fe.

Arequipa,

31 ENE. 2020

ALVARO CASTILLO VIZCARRA  
FEDATARIO

“Decenio de la Igualdad de Oportunidades para Mujeres y Hombres”.  
“Año de la Universalización de la Salud”

Vértices de delimitación de faja marginal					
Margen derecha			Margen izquierda		
Código	Este (x)	Norte (y)	Código	Este (x)	Norte (y)
R-C-HU-462	328069.2827	8135643.2084	L-C-HU-462	328031.3732	8135504.8168
R-C-HU-463	328063.1267	8135599.6656	L-C-HU-463	328029.5811	8135478.7498
R-C-HU-464	328064.7673	8135577.9726	L-C-HU-464	328024.2283	8135451.8855
R-C-HU-465	328060.7188	8135503.0156	L-C-HU-465	328018.8583	8135431.8228
R-C-HU-466	328058.7826	8135474.8531	L-C-HU-466	328007.6696	8135407.8605
R-C-HU-467	328052.8752	8135445.2051	L-C-HU-467	327963.7050	8135323.9008
R-C-HU-468	328046.5905	8135421.7253	L-C-HU-468	327957.3344	8135310.5743
R-C-HU-469	328034.0254	8135394.8153	L-C-HU-469	327954.9700	8135298.0776
R-C-HU-470	327989.9989	8135310.7372	L-C-HU-470	327957.4473	8135282.0501
R-C-HU-471	327985.5103	8135301.3477	L-C-HU-471	327962.0282	8135267.6796
R-C-HU-472	327984.7966	8135297.5760	L-C-HU-472	328033.7327	8135140.6149
R-C-HU-473	327986.1530	8135288.8007	L-C-HU-473	328044.0713	8135123.3462
R-C-HU-474	327989.1202	8135279.4926	L-C-HU-474	328059.1912	8135106.2547
R-C-HU-475	328059.1515	8135155.3927	L-C-HU-475	328072.2543	8135099.9093
R-C-HU-476	328076.5942	8135130.9540	L-C-HU-476	328085.6554	8135100.3034
R-C-HU-477	328081.5257	8135129.5947	L-C-HU-477	328097.7524	8135103.4017
R-C-HU-478	328086.7673	8135130.9371	L-C-HU-478	328109.4852	8135109.9408
R-C-HU-479	328095.2647	8135135.6731	L-C-HU-479	328145.5063	8135129.6783
R-C-HU-480	328145.3776	8135163.8152	L-C-HU-480	328159.8740	8135138.2299
R-C-HU-481	328170.7940	8135177.5063	L-C-HU-481	328172.7929	8135145.1890
R-C-HU-482	328187.2526	8135182.5894	L-C-HU-482	328182.2108	8135150.2621
R-C-HU-483	328203.7224	8135185.5477	L-C-HU-483	328194.2150	8135153.9695
R-C-HU-484	328226.7559	8135187.3926	L-C-HU-484	328206.9179	8135156.2512
R-C-HU-485	328254.6507	8135182.7766	L-C-HU-485	328231.2709	8135157.2152
R-C-HU-486	328290.7646	8135174.4088	L-C-HU-486	328248.8056	8135153.9594
R-C-HU-487	328311.7468	8135167.8190	L-C-HU-487	328275.8254	8135148.0122
R-C-HU-488	328334.3645	8135158.1699	L-C-HU-488	328282.4840	8135146.1936



El fedatario que suscribe certifica que el presente document que ha tenido a la vista es COPIA FIEL DEL ORIGINA y así que me remito en caso necesario de que doy fe.

Arequipa  
 "Decenio de la Igualdad de Oportunidades para Mujeres y Hombres".  
 "Año de la Universalización de la Salud" 31 ENE. 2020

ALVARO CASTILLO VIZCARRA  
 FEDATARIO

Vértices de delimitación de faja marginal

Margen derecha			Margen izquierda		
Código	Este (x)	Norte (y)	Código	Este (x)	Norte (y)
R-C-HU-489	328365.7380	8135144.8366	L-C-HU-489	328301.5489	8135140.2060
R-C-HU-490	328391.6526	8135131.5254	L-C-HU-490	328322.8466	8135131.1200
R-C-HU-491	328479.1128	8135075.7574	L-C-HU-491	328353.2554	8135118.1967
R-C-HU-492	328513.6203	8135054.1184	L-C-HU-492	328377.0010	8135105.9996
R-C-HU-493	328529.3053	8135042.1999	L-C-HU-493	328463.3996	8135050.9085
R-C-HU-494	328541.1305	8135031.1679	L-C-HU-494	328496.8833	8135029.9115
R-C-HU-495	328549.8488	8135019.2380	L-C-HU-495	328510.3355	8135019.6896
R-C-HU-496	328555.8945	8135012.7082	L-C-HU-496	328519.0376	8135011.5713
R-C-HU-497	328563.5826	8135007.9482	L-C-HU-497	328527.1175	8135000.5148
R-C-HU-498	328628.9580	8134978.1248	L-C-HU-498	328537.0292	8134989.8096
R-C-HU-499	328641.8103	8134967.3511	L-C-HU-499	328549.6879	8134981.9721
R-C-HU-500	328651.2189	8134954.9403	L-C-HU-500	328613.1274	8134953.0319
R-C-HU-501	328657.3289	8134939.1924	L-C-HU-501	328620.3837	8134946.9491
R-C-HU-502	328675.3491	8134908.1153	L-C-HU-502	328625.3004	8134940.4635
R-C-HU-503	328691.7233	8134884.1172	L-C-HU-503	328630.7474	8134926.4244
R-C-HU-504	328707.0364	8134865.8916	L-C-HU-504	328650.4562	8134892.4353
R-C-HU-505	328727.0354	8134844.8197	L-C-HU-505	328668.2672	8134866.3314
R-C-HU-506	328729.6987	8134842.2982	L-C-HU-506	328685.0992	8134846.2980
R-C-HU-507	328722.1606	8134857.6597	L-C-HU-507	328706.2518	8134824.0106
R-C-HU-508	328710.6200	8134876.5747	L-C-HU-508	328721.7173	8134809.3687
R-C-HU-509	328699.8559	8134898.7765	L-C-HU-509	328733.4040	8134804.6578
R-C-HU-510	328693.6756	8134919.1815	L-C-HU-510	328750.7280	8134802.8076
R-C-HU-511	328690.0989	8134937.9059	L-C-HU-511	328765.2403	8134819.0570
R-C-HU-512	328685.7954	8134993.4301	L-C-HU-512	328766.2981	8134837.7998
R-C-HU-513	328686.3369	8135007.7266	L-C-HU-513	328757.3586	8134852.6692
R-C-HU-514	328687.3369	8135027.9157	L-C-HU-514	328747.9602	8134871.8217
R-C-HU-515	328703.9401	8135090.0441	L-C-HU-515	328736.4560	8134890.6768
R-C-HU-516	328710.0789	8135100.7492	L-C-HU-516	328727.3217	8134909.5170
R-C-HU-517	328723.8788	8135111.5872	L-C-HU-517	328722.2627	8134926.2203
R-C-HU-518	328737.1434	8135116.7908	L-C-HU-518	328719.2843	8134941.8121
R-C-HU-519	328775.5242	8135124.4409	L-C-HU-519	328715.2385	8134994.0116

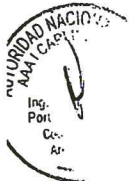



ANA  
Autoridad Nacional del Agua

El fedatario que suscribe certifica que el presente documento que ha tenido a la vista es COPIA FIEL DEL ORIGINAL y así que me remito en caso necesario de que doy fe.

Arequipa,

31 ENE. 2020

ALVARO CASTILLO VIZCARRA

FEDATARIO

"Decenio de la Igualdad de Oportunidades para Mujeres y Hombres"

"Año de la Universalización de la Salud"

Vértices de delimitación de faja marginal

Margen derecha			Margen izquierda		
Código	Este (x)	Norte (y)	Código	Este (x)	Norte (y)
R-C-HU-520	328786.8198	8135129.4186	L-C-HU-520	328715.7093	8135006.4429
R-C-HU-521	328789.0982	8135139.6720	L-C-HU-521	328716.5464	8135023.3422
R-C-HU-522	328788.8666	8135211.6144	L-C-HU-522	328731.3528	8135078.7471
R-C-HU-523	328789.6214	8135231.6261	L-C-HU-523	328732.7371	8135081.1611
R-C-HU-524	328796.0530	8135249.2207	L-C-HU-524	328738.6389	8135085.7962
R-C-HU-525	328839.7630	8135310.5284	L-C-HU-525	328745.4503	8135088.4682
R-C-HU-526	328837.4351	8135391.8722	L-C-HU-526	328791.9436	8135097.7354
R-C-HU-527	328838.1743	8135408.0912	L-C-HU-527	328808.3638	8135108.3309
R-C-HU-528	328844.6056	8135436.9302	L-C-HU-528	328818.6498	8135125.0462
R-C-HU-529	328870.0916	8135485.0155	L-C-HU-529	328818.4266	8135139.2963
R-C-HU-530	328881.6584	8135496.8641	L-C-HU-530	328819.3773	8135215.1677
R-C-HU-531	328899.2098	8135504.0412	L-C-HU-531	328819.1482	8135225.9631
R-C-HU-532	328943.7233	8135508.0676	L-C-HU-532	328822.5977	8135234.1172
R-C-HU-533	328961.1333	8135512.7638	L-C-HU-533	328825.6117	8135240.6455
R-C-HU-534	329002.2402	8135532.9032	L-C-HU-534	328859.0232	8135285.4742
R-C-HU-535	329018.5384	8135536.4791	L-C-HU-535	328867.2801	8135299.2513
R-C-HU-536	329043.2028	8135534.7852	L-C-HU-536	328871.3002	8135315.8241
R-C-HU-537	329068.5552	8135546.1849	L-C-HU-537	328866.8740	8135392.0556
R-C-HU-538	329085.0605	8135546.5211	L-C-HU-538	328867.4271	8135404.1930
R-C-HU-539	329152.1276	8135535.5706	L-C-HU-539	328872.4382	8135426.6633
R-C-HU-540	329177.9319	8135536.7797	L-C-HU-540	328894.0540	8135467.4465
R-C-HU-541	329277.2667	8135574.2224	L-C-HU-541	328897.5812	8135471.0267
R-C-HU-542	329325.1225	8135610.0703	L-C-HU-542	328904.3996	8135474.1661
R-C-HU-543	329360.5632	8135661.3602	L-C-HU-543	328915.8764	8135475.8838
R-C-HU-544	329383.1810	8135733.4148	L-C-HU-544	328948.9820	8135479.0352
R-C-HU-545	329407.9869	8135834.2888	L-C-HU-545	328970.8470	8135484.9332
R-C-HU-546	329425.4974	8135879.9927	L-C-HU-546	328988.5267	8135492.5784



El fedatario que suscribe certifica que el presente documento que ha tenido a la vista es COPIA FIEL DEL ORIGINAL y así que me remito en caso necesario de que soy fe.

"Decenio de la Igualdad de Oportunidades para Mujeres y Hombres".  
"Año de la Universalización de la Salud"

Arequiva

31 ENE 2020

ALVARO CASTILLO VIZCARRA

Vértices de delimitación de faja marginal					
Margen derecha			Margen izquierda		
Código	Este (x)	Norte (y)	Código	Este (x)	Norte (y)
R-C-HU-547	329454.4722	8135933.6276	L-C-HU-547	329003.6879	8135500.7729
R-C-HU-548	329474.5373	8135950.0778	L-C-HU-548	329012.0992	8135504.9670
R-C-HU-549	329506.6782	8135945.2556	L-C-HU-549	329020.7255	8135506.8597
R-C-HU-550	329538.2271	8135912.1533	L-C-HU-550	329047.9627	8135504.9891
R-C-HU-551	329544.4140	8135870.5913	L-C-HU-551	329070.0481	8135513.9485
R-C-HU-552	329521.0109	8135684.2836	L-C-HU-552	329075.8956	8135516.9283
R-C-HU-553	329515.5561	8135598.1097	L-C-HU-553	329082.7395	8135517.0677
R-C-HU-554	329502.1568	8135422.1050	L-C-HU-554	329132.2968	8135508.1704
R-C-HU-555	329504.1817	8135343.7247	L-C-HU-555	329158.4808	8135504.9006
R-C-HU-556	329496.9623	8135245.7567	L-C-HU-556	329184.9303	8135507.9985
R-C-HU-557	329510.1685	8135196.0230	L-C-HU-557	329289.0048	8135547.2277
R-C-HU-558	329526.1465	8135129.9241	L-C-HU-558	329315.5501	8135560.3751
R-C-HU-559	329528.7193	8135064.7839	L-C-HU-559	329337.2955	8135577.5067
R-C-HU-560	329525.2186	8135038.4350	L-C-HU-560	329354.0481	8135593.6366
R-C-HU-561	329514.6165	8135022.3767	L-C-HU-561	329386.3099	8135647.1232
R-C-HU-562	329520.5320	8134936.8304	L-C-HU-562	329401.9198	8135678.0457
R-C-HU-563	329530.7933	8134897.9556	L-C-HU-563	329411.8745	8135726.9818
R-C-HU-564	329553.7780	8134833.9235	L-C-HU-564	329425.5208	8135782.6460
R-C-HU-565	329567.0328	8134777.9073	L-C-HU-565	329436.0931	8135825.4727
R-C-HU-566	329574.0865	8134751.2195	L-C-HU-566	329452.2698	8135867.6952
R-C-HU-567	329580.7409	8134742.6116	L-C-HU-567	329477.5880	8135914.5614
R-C-HU-568	329589.3330	8134742.3650	L-C-HU-568	329483.0832	8135919.0666
R-C-HU-569	329596.6248	8134749.9723	L-C-HU-569	329492.3492	8135917.6764
R-C-HU-570	329602.7167	8134768.9065	L-C-HU-570	329510.5189	8135898.6120
R-C-HU-571	329634.6467	8134891.4373	L-C-HU-571	329514.7404	8135870.2528
R-C-HU-572	329640.2898	8134915.5957	L-C-HU-572	329491.7269	8135687.0470
R-C-HU-573	329644.1400	8134960.8928	L-C-HU-573	329486.2266	8135600.1543
R-C-HU-574	329653.4242	8135003.3839	L-C-HU-574	329472.7280	8135422.8431
R-C-HU-575	329661.4388	8135033.5088	L-C-HU-575	329474.7495	8135344.5939
R-C-HU-576	329670.9275	8135112.2033	L-C-HU-576	329471.0263	8135300.8336
R-C-HU-577	329675.4936	8135131.4939	L-C-HU-577	329467.3711	8135243.7070







ANA  
 Autoridad Nacional del Agua

El fedatario que suscribe certifica que el presente documento que ha tenido a la vista es COPIA FIEL DEL ORIGINAL y así que me remito en caso necesario de que doy fe.

Arequipa,

31 ENE. 2020

ALVARO CASTILLO VIZCARRA  
 FEDATARIO

“Decenio de la Igualdad de Oportunidades para Mujeres y Hombres”.  
 “Año de la Universalización de la Salud”

Vértices de delimitación de faja marginal					
Margen derecha			Margen izquierda		
Código	Este (x)	Norte (y)	Código	Este (x)	Norte (y)
R-C-HU-578	329682.7515	8135150.1732	L-C-HU-578	329474.7030	8135207.9439
R-C-HU-579	329720.5344	8135196.8605	L-C-HU-579	329489.8462	8135157.9174
R-C-HU-580	329723.4998	8135212.3977	L-C-HU-580	329496.8730	8135126.1401
R-C-HU-581	329733.8342	8135262.5299	L-C-HU-581	329499.2425	8135066.1498
R-C-HU-582	329749.1770	8135334.8127	L-C-HU-582	329496.9639	8135048.9995
R-C-HU-583	329775.3226	8135396.5127	L-C-HU-583	329484.6003	8135030.2732
R-C-HU-584	329798.2700	8135436.5873	L-C-HU-584	329491.3943	8134932.0218
R-C-HU-585	329838.2041	8135463.0191	L-C-HU-585	329502.6919	8134889.2212
R-C-HU-586	329847.3433	8135474.8034	L-C-HU-586	329525.5485	8134825.5458
R-C-HU-587	329858.6458	8135527.5705	L-C-HU-587	329538.5110	8134770.7649
R-C-HU-588	329867.5569	8135560.7781	L-C-HU-588	329547.1842	8134737.9495
R-C-HU-589	329925.7368	8135705.7407	L-C-HU-589	329565.9902	8134713.6229
R-C-HU-590	330015.1674	8135866.7311	L-C-HU-590	329595.3410	8134712.7805
R-C-HU-591	330069.0179	8135928.5952	L-C-HU-591	329619.0333	8134723.6292
R-C-HU-592	330124.9309	8135961.1059	L-C-HU-592	329630.9576	8134760.6909
R-C-HU-593	330141.6185	8135982.1222	L-C-HU-593	329663.1909	8134884.3856
R-C-HU-594	330280.7954	8136267.3509	L-C-HU-594	329669.4038	8134910.9828
R-C-HU-595	330288.8391	8136315.0227	L-C-HU-595	329673.2719	8134956.4913
R-C-HU-596	330295.1148	8136333.5749	L-C-HU-596	329682.0056	8134996.4632
R-C-HU-597	330344.7193	8136372.9852	L-C-HU-597	329690.3805	8135027.9425
R-C-HU-598	330475.3863	8136460.6130	L-C-HU-598	329699.9181	8135107.0414
R-C-HU-599	330555.4955	8136501.5734	L-C-HU-599	329703.6345	8135122.7422
R-C-HU-600	330590.0035	8136516.3769	L-C-HU-600	329708.1366	8135134.3291
R-C-HU-601	330638.7390	8136530.5977	L-C-HU-601	329724.4594	8135152.0136
R-C-HU-602	330735.4851	8136534.4406	L-C-HU-602	329748.1929	8135184.9555
R-C-HU-603	330840.7180	8136528.7027	L-C-HU-603	329752.3380	8135206.6737
R-C-HU-604	330882.2416	8136524.8483	L-C-HU-604	329762.6114	8135256.5097



El fedatario que suscribe certifica que el presente documento que ha tenido a la vista es COPIA FIEL DEL ORIGEN, y así que me remito en caso necesario de que doy fe.

Arequipa, 31 ENE. 2020

"Decenio de la Igualdad de Oportunidades para Mujeres y Hombres".

"Año de la Universalización de la Salud"

ALVARO CASTILLO VIZCARRA  
FEDATARIO

Vértices de delimitación de faja marginal

Margen derecha			Margen izquierda		
Código	Este (x)	Norte (y)	Código	Este (x)	Norte (y)
R-C-HU-605	330917.2153	8136511.4997	L-C-HU-605	329777.3495	8135325.9438
R-C-HU-606	330996.5744	8136478.5014	L-C-HU-606	329801.7078	8135383.4261
R-C-HU-607	331071.2825	8136445.8711	L-C-HU-607	329820.2658	8135415.8351
R-C-HU-608	331187.0739	8136362.9843	L-C-HU-608	329833.3820	8135424.3948
R-C-HU-609	331219.0745	8136325.0062	L-C-HU-609	329858.5222	8135441.2442
R-C-HU-610	331243.2122	8136276.8505	L-C-HU-610	329874.6863	8135462.0867
R-C-HU-611	331293.1911	8136100.5159	L-C-HU-611	329887.2361	8135520.6772
R-C-HU-612	331298.5115	8136086.6245	L-C-HU-612	329895.4965	8135551.4597
R-C-HU-613	331306.1671	8136078.7081	L-C-HU-613	329952.3339	8135693.0774
R-C-HU-614	331323.4122	8136073.7405	L-C-HU-614	330039.3980	8135849.8077
R-C-HU-615	331409.1391	8136055.7441	L-C-HU-615	330073.8122	8135889.6610
R-C-HU-616	331515.6817	8136027.9929	L-C-HU-616	330089.8356	8135905.0783
R-C-HU-617	331610.7850	8135991.4533	L-C-HU-617	330110.7386	8135917.5628
R-C-HU-618	331652.3508	8135981.4448	L-C-HU-618	330144.8074	8135938.8593
R-C-HU-619	331677.9185	8135998.4157	L-C-HU-619	330166.5481	8135966.2395
R-C-HU-620	331704.3567	8136010.6648	L-C-HU-620	330284.5905	8136202.4587
R-C-HU-621	331782.2103	8136038.9349	L-C-HU-621	330308.9653	8136258.4008
R-C-HU-622	331817.0045	8136040.9521	L-C-HU-622	330319.1363	8136307.4777
R-C-HU-623	331895.8241	8136067.6585	L-C-HU-623	330321.3808	8136314.3912
R-C-HU-624	331912.5350	8136096.8996	L-C-HU-624	330334.0847	8136327.0542
R-C-HU-625	331918.4308	8136169.0609	L-C-HU-625	330362.2491	8136349.3648
R-C-HU-626	331921.1572	8136192.1562	L-C-HU-626	330419.1269	8136388.8621
R-C-HU-627	331926.0589	8136207.8978	L-C-HU-627	330491.6292	8136432.8173
R-C-HU-628	332079.0851	8136372.9870	L-C-HU-628	330568.4159	8136475.1250
R-C-HU-629	332257.6388	8136488.7738	L-C-HU-629	330599.9531	8136488.6541
R-C-HU-630	332284.4547	8136497.1374	L-C-HU-630	330643.4452	8136501.3448
R-C-HU-631	332305.6716	8136501.8075	L-C-HU-631	330679.7138	8136502.6188
R-C-HU-632	332327.2056	8136504.0706	L-C-HU-632	330735.3149	8136505.0062
R-C-HU-633	332346.3026	8136502.0933	L-C-HU-633	330838.0876	8136499.4025
R-C-HU-634	332368.9548	8136498.1756	L-C-HU-634	330876.2054	8136494.6284
R-C-HU-635	332387.7151	8136492.1772	L-C-HU-635	330896.4377	8136488.2989





ANA  
Autoridad Nacional del Agua

El fedatario que suscribe certifica que el presente documento que ha tenido a la vista es COPIA FIEL DEL ORIGINAL y así que me remito en caso necesario de que doy fe.

Arequipa,

31 ENE. 2020

ALVARO CASTILLO VIZCARRA  
FEDATARIO

“Decenio de la Igualdad de Oportunidades para Mujeres y Hombres”.

“Año de la Universalización de la Salud”

Vértices de delimitación de faja marginal

Margen derecha			Margen izquierda		
Código	Este (x)	Norte (y)	Código	Este (x)	Norte (y)
R-C-HU-636	332415.5760	8136473.2007	L-C-HU-636	330985.0457	8136451.4548
R-C-HU-637	332458.5679	8136409.4331	L-C-HU-637	331056.6769	8136420.1684
R-C-HU-638	332468.9103	8136406.9050	L-C-HU-638	331065.6084	8136413.7692
R-C-HU-639	332484.4153	8136411.2562	L-C-HU-639	331166.9656	8136341.2221
R-C-HU-640	332528.4965	8136436.9105	L-C-HU-640	331194.3502	8136308.7222
R-C-HU-641	332537.0427	8136444.4475	L-C-HU-641	331215.6442	8136266.2399
R-C-HU-642	332544.4517	8136449.0643	L-C-HU-642	331236.1259	8136192.2860
R-C-HU-643	332567.8548	8136452.7450	L-C-HU-643	331252.8238	8136129.9415
R-C-HU-644	332634.7711	8136466.9168	L-C-HU-644	331265.4513	8136090.7437
R-C-HU-645	332652.0496	8136465.6268	L-C-HU-645	331273.2036	8136070.5025
R-C-HU-646	332665.6506	8136461.1259	L-C-HU-646	331290.4883	8136052.6290
R-C-HU-647	332718.2759	8136422.7666	L-C-HU-647	331316.3135	8136045.1899
R-C-HU-648	332730.1657	8136412.0450	L-C-HU-648	331402.4098	8136027.1159
R-C-HU-649	332738.8289	8136393.6459	L-C-HU-649	331506.1324	8136000.0992
R-C-HU-650	332746.1265	8136359.2594	L-C-HU-650	331550.6698	8135981.0131
R-C-HU-651	332753.9658	8136337.3978	L-C-HU-651	331602.7139	8135963.1397
R-C-HU-652	332777.6042	8136331.3605	L-C-HU-652	331635.3818	8135955.6771
R-C-HU-653	332812.6337	8136337.5390	L-C-HU-653	331655.3344	8135950.0645
R-C-HU-654	332834.4481	8136345.6318	L-C-HU-654	331672.5565	8135958.6787
R-C-HU-655	332844.5802	8136354.1723	L-C-HU-655	331692.9408	8135973.0359
R-C-HU-656	332848.0566	8136362.5790	L-C-HU-656	331710.3814	8135981.5742
R-C-HU-657	332870.2098	8136432.6661	L-C-HU-657	331788.2039	8136009.8330
R-C-HU-658	332881.9868	8136465.9897	L-C-HU-658	331822.6744	8136011.8314
R-C-HU-659	332890.4995	8136475.0754	L-C-HU-659	331911.4388	8136041.9074
R-C-HU-660	332934.2776	8136501.7957	L-C-HU-660	331926.0256	8136055.8688
R-C-HU-661	332974.5480	8136524.2922	L-C-HU-661	331935.0504	8136073.5571
R-C-HU-662	333044.4358	8136551.8819	L-C-HU-662	331941.4926	8136090.2852



El fedatario que suscribe certifica que el presente documento que ha tenido a la vista es COPIA FIEL DEL ORIGINAL y así que me remito en caso necesario de que doy fe.

Arequipa, 31 ENE. 2020

"Decenio de la Igualdad de Oportunidades para Mujeres y Hombres".

"Año de la Universalización de la Salud"

ALVARO CASTILLO VIZCARRA  
FEDATARIO

Vértices de delimitación de faja marginal

Margen derecha			Margen izquierda		
Código	Este (x)	Norte (y)	Código	Este (x)	Norte (y)
R-C-HU-663	333045.0066	8136559.4746	L-C-HU-663	331947.6901	8136166.1396
R-C-HU-664	333024.9017	8136572.7997	L-C-HU-664	331950.2096	8136187.4824
R-C-HU-665	332983.5866	8136602.8365	L-C-HU-665	331951.9114	8136192.5404
R-C-HU-666	332935.5759	8136649.7670	L-C-HU-666	332098.1558	8136350.3133
R-C-HU-667	332884.2590	8136713.5489	L-C-HU-667	332270.4638	8136462.0499
R-C-HU-668	332848.7460	8136781.2468	L-C-HU-668	332287.6450	8136467.7358
R-C-HU-669	332840.6581	8136827.9603	L-C-HU-669	332310.3828	8136472.7407
R-C-HU-670	332852.8818	8136880.6419	L-C-HU-670	332327.2283	8136474.5111
R-C-HU-671	332864.2671	8136906.3457	L-C-HU-671	332342.2788	8136472.9527
R-C-HU-672	332883.7903	8136924.7539	L-C-HU-672	332361.9393	8136469.5525
R-C-HU-673	332910.6582	8136938.4540	L-C-HU-673	332375.1238	8136465.3369
R-C-HU-674	332938.1984	8136943.5120	L-C-HU-674	332386.1177	8136458.3240
R-C-HU-675	332970.1269	8136936.2962	L-C-HU-675	332393.9159	8136452.6191
R-C-HU-676	332987.7018	8136934.4936	L-C-HU-676	332403.3433	8136438.2472
R-C-HU-677	333006.3393	8136939.4677	L-C-HU-677	332418.1628	8136417.2981
R-C-HU-678	333026.7280	8136949.1662	L-C-HU-678	332438.6074	8136386.2985
R-C-HU-679	333103.8467	8136960.6654	L-C-HU-679	332454.4436	8136378.9204
R-C-HU-680	333150.7703	8136972.1513	L-C-HU-680	332471.3619	8136377.0572
R-C-HU-681	333188.4176	8136986.2585	L-C-HU-681	332495.9657	8136383.9618
R-C-HU-682	333215.0983	8137001.9972	L-C-HU-682	332545.7787	8136412.9519
R-C-HU-683	333242.7237	8137016.7070	L-C-HU-683	332554.6604	8136420.7849
R-C-HU-684	333560.9484	8137111.0852	L-C-HU-684	332555.3438	8136421.2108
R-C-HU-685	333645.6732	8137129.8664	L-C-HU-685	332559.1817	8136421.9420
R-C-HU-686	333662.4875	8137129.6523	L-C-HU-686	332572.0182	8136422.8278
R-C-HU-687	333684.8985	8137124.5873	L-C-HU-687	332619.6760	8136433.2534
R-C-HU-688	333702.6112	8137116.0255	L-C-HU-688	332637.0378	8136437.2658
R-C-HU-689	333718.8247	8137115.3187	L-C-HU-689	332646.2502	8136436.5779
R-C-HU-690	333738.4375	8137133.0614	L-C-HU-690	332652.0487	8136434.6591
R-C-HU-691	333752.2228	8137141.7584	L-C-HU-691	332699.7227	8136399.9088
R-C-HU-692	333768.2765	8137146.6882	L-C-HU-692	332706.0857	8136394.1711
R-C-HU-693	333928.3616	8137131.1574	L-C-HU-693	332711.0424	8136383.6439





ANA  
Autoridad Nacional del Agua

El fedatario que suscribe certifica que el presente documento que ha tenido a la vista es COPIA FIEL DEL ORIGINAL y así que me remito en caso necesario de que doy fe.

Arequipa,  
31 ENE. 2020

ALVARO CASTILLO VIZCARRA  
FEDATARIO

“Decenio de la Igualdad de Oportunidades para Mujeres y Hombres”.  
“Año de la Universalización de la Salud”

Vértices de delimitación de faja marginal

Margen derecha			Margen izquierda		
Código	Este (x)	Norte (y)	Código	Este (x)	Norte (y)
R-C-HU-694	334014.9604	8137110.9535	L-C-HU-694	332714.3721	8136370.6569
R-C-HU-695	334055.5669	8137082.4191	L-C-HU-695	332717.1866	8136354.0711
R-C-HU-696	334064.3643	8137077.3167	L-C-HU-696	332719.5902	8136341.3468
R-C-HU-697	334070.6424	8137083.2434	L-C-HU-697	332724.9012	8136329.1249
R-C-HU-698	334084.1256	8137116.4168	L-C-HU-698	332733.4779	8136313.8157
R-C-HU-699	334145.4166	8137198.4572	L-C-HU-699	332754.9326	8136305.4825
R-C-HU-700	334288.4837	8137310.0696	L-C-HU-700	332776.9558	8136301.6269
			L-C-HU-701	332796.9702	8136304.2375
			L-C-HU-702	332820.7948	8136309.2087
			L-C-HU-703	332849.4783	8136319.8499
			L-C-HU-704	332868.0598	8136335.5124
			L-C-HU-705	332876.4181	8136351.8612
			L-C-HU-706	332884.8270	8136383.2365
			L-C-HU-707	332898.1865	8136423.6270
			L-C-HU-708	332902.6562	8136437.7954
			L-C-HU-709	332907.3734	8136450.0852
			L-C-HU-710	332908.9852	8136451.8054
			L-C-HU-711	332919.8434	8136458.0902
			L-C-HU-712	332933.9512	8136465.2992
			L-C-HU-713	332950.1042	8136476.9606
			L-C-HU-714	332987.1710	8136497.6674
			L-C-HU-715	333062.9165	8136527.5695
			L-C-HU-716	333078.5086	8136544.0134
			L-C-HU-717	333080.2646	8136566.3513
			L-C-HU-718	333066.9805	8136580.1819
			L-C-HU-719	333041.6748	8136596.9540
			L-C-HU-720	333002.6067	8136625.3573



El fedatario que suscribe certifica que el presente documento que ha tenido a la vista es COPIA FIEL DEL ORIGINAL y así que me remito en caso necesario de que doy fe.

Arequipa, 31 ENE. 2020

"Decenio de la Igualdad de Oportunidades para Mujeres y Hombres".

"Año de la Universalización de la Salud"

ALVARO CASTILLO VIZCARRA  
FEDATARIO

Vértices de delimitación de faja marginal

Margen derecha			Margen izquierda		
Código	Este (x)	Norte (y)	Código	Este (x)	Norte (y)
			L-C-HU-721	332957.3820	8136669.5642
			L-C-HU-722	332908.9624	8136729.7451
			L-C-HU-723	332876.9270	8136790.8138
			L-C-HU-724	332870.6424	8136827.1121
			L-C-HU-725	332880.8912	8136871.2827
			L-C-HU-726	332888.7480	8136889.0205
			L-C-HU-727	332900.8962	8136900.4748
			L-C-HU-728	332920.1900	8136910.3128
			L-C-HU-729	332937.5888	8136913.5083
			L-C-HU-730	332965.3695	8136907.2300
			L-C-HU-731	332990.0696	8136904.6964
			L-C-HU-732	333016.5296	8136911.7583
			L-C-HU-733	333035.3990	8136920.7341
			L-C-HU-734	333109.5217	8136931.7866
			L-C-HU-735	333159.4540	8136944.0090
			L-C-HU-736	333201.1410	8136959.6300
			L-C-HU-737	333229.4828	8136976.3485
			L-C-HU-738	333253.9251	8136989.3633
			L-C-HU-739	333568.3186	8137082.6053
			L-C-HU-740	333648.7077	8137100.4254
			L-C-HU-741	333659.0219	8137100.2941
			L-C-HU-742	333675.1343	8137096.6526
			L-C-HU-743	333692.3509	8137088.3306
			L-C-HU-744	333704.9375	8137084.9912
			L-C-HU-745	333719.2581	8137085.1518
			L-C-HU-746	333730.9591	8137088.0249
			L-C-HU-747	333741.7047	8137095.3119
			L-C-HU-748	333756.6965	8137109.8189
			L-C-HU-749	333764.5974	8137114.8034
			L-C-HU-750	333771.2880	8137116.8580
			L-C-HU-751	333923.5813	8137102.0831





ANA  
Autoridad Nacional del Agua

El fedatario que suscribe certifica que el presente documento que ha tenido a la vista es COPIA FIEL DEL ORIGINAL y así que me remito en caso necesario de que doy fe.

Arequipa,

31 ENE. 2020

ALVARO CASTILLO VIZCARRA  
FEDATARIO

“Decenio de la Igualdad de Oportunidades para Mujeres y Hombres”  
“Año de la Universalización de la Salud”

Vértices de delimitación de faja marginal					
Margen derecha			Margen izquierda		
Código	Este (x)	Norte (y)	Código	Este (x)	Norte (y)
			L-C-HU-752	334002.7082	8137083.6225
			L-C-HU-753	334034.2357	8137061.4154
			L-C-HU-754	334052.6700	8137048.7064
			L-C-HU-755	334069.3198	8137047.4660
			L-C-HU-756	334085.3248	8137054.2967
			L-C-HU-757	334093.8603	8137064.1301
			L-C-HU-758	334102.3585	8137080.5618
			L-C-HU-759	334110.5873	8137103.1611
			L-C-HU-760	334123.9777	8137123.6170
			L-C-HU-761	334166.1467	8137177.2560
			L-C-HU-762	334196.8724	8137200.3135
			L-C-HU-763	334306.3609	8137286.3077



**ARTÍCULO 4°.- Disponer**, que en la faja marginal aprobada, quedan prohibidas las actividades de asentamientos humanos, actividades agrícolas permanentes o intensivas, construcción de infraestructuras temporales o permanentes u otras que las afecte; bajo apercibimiento de iniciar procedimiento administrativo sancionador que diera lugar.

**ARTÍCULO 5°.- Aprobar** la propuesta de ubicación de hitos físicos en el tramo definido, conforme al Informe Técnico 187-2019-ANA-AAA.CO-AT/MATL.

**Tabla 03**

Propuesta de hitos físicos para la delimitación de faja marginal desde la bocatoma Campamento Humalso hasta la rápida Chilligua, distrito de Carumas, provincia de Mariscal Nieto, departamento de Moquegua; en UTM WGS 84, zona19.

Margen derecha			Margen izquierda		
Código	Este (x)	Norte (y)	Código	Este (x)	Norte (y)
HR-C-HU-001	323442.7454	8132522.0545	HL-C-HU-001	323596.3449	8132637.9211
HR-C-HU-002	326675.5762	8135594.5120	HL-C-HU-002	325259.9185	8134323.0033



El fedatario que suscribe certifica que el presente documento que ha tenido a la vista es COPIA FIEL DEL ORIGEN, y así que me remito en caso necesario de que doy fe.

"Decenio de la Igualdad de Oportunidades para Mujeres y Hombres"  
"Año de la Universalización de la Salud" 31 ENE. 2020

ALVARO CASTILLO VIZCARRA  
FEDATARIO

Margen derecha			Margen izquierda		
Código	Este (x)	Norte (y)	Código	Este (x)	Norte (y)
HR-C-HU-003	332870.2098	8136432.6661	HL-C-HU-003	334110.5873	8137103.1611

**ARTÍCULO 6°.- Autorizar al Proyecto Especial Regional Pasto Grande** la colocación de hitos físicos de forma de tronco de pirámide y puede ser de material noble (concreto armado) u otro material que no se degrade (roca), cuya colocación garantice su visibilidad y permanencia, tal como establece el artículo 117 del Reglamento de la Ley de Recursos Hídricos y el artículo 15° de la Resolución Jefatural 332-2016-ANA con la verificación de la Administración Local de Agua Moquegua.

**ARTÍCULO 7°.- Recomendar** que el gobierno Local y Regional efectúe medidas estructurales a través de obras de ingeniería para reducir o evitar riesgos por inundación por ingreso de avenidas y completar los estudios correspondientes con los cauces de quebrada aportantes al tramo delimitado.

**ARTÍCULO 8°.- Disponer** que la Administración Local de Agua Moquegua realice la notificación al área de saneamiento físico legal, en este caso a la Municipalidad Distrital de Carumas, Municipalidad Provincial de Mariscal Nieto, a las Oficina de la Gerencia de Desarrollo Urbano, Oficina de Ordenamiento Territorial del Gobierno Regional de Moquegua, Gerencia Regional de Agricultura del Gobierno Regional de Moquegua, Superintendencia Nacional de Registros Públicos - SUNARP, Organismo de Formalización de la propiedad Informal – COFOPRI y la Superintendencia Nacional de Bienes estatales.

**ARTÍCULO 9°.- Disponer** que la Administración Local de Agua Moquegua realice la notificación al Instituto Nacional de Defensa Civil INDECI, Centro Nacional de Estimación, Prevención y Reducción del Riesgo de Desastres - CENEPRED para conocimiento y acciones correspondientes; así como, al Proyecto Especial Regional Pasto Grande.

### REGÍSTRESE Y COMUNÍQUESE



AUTORIDAD NACIONAL DEL AGUA  
AUTORIDAD ADMINISTRATIVA DEL AGUA I  
CAPLINA - OCOÑA  
Ing. Alberto Domingo Osorio Valencia  
DIRECTOR



Cc. Arch  
ADOV/yisg











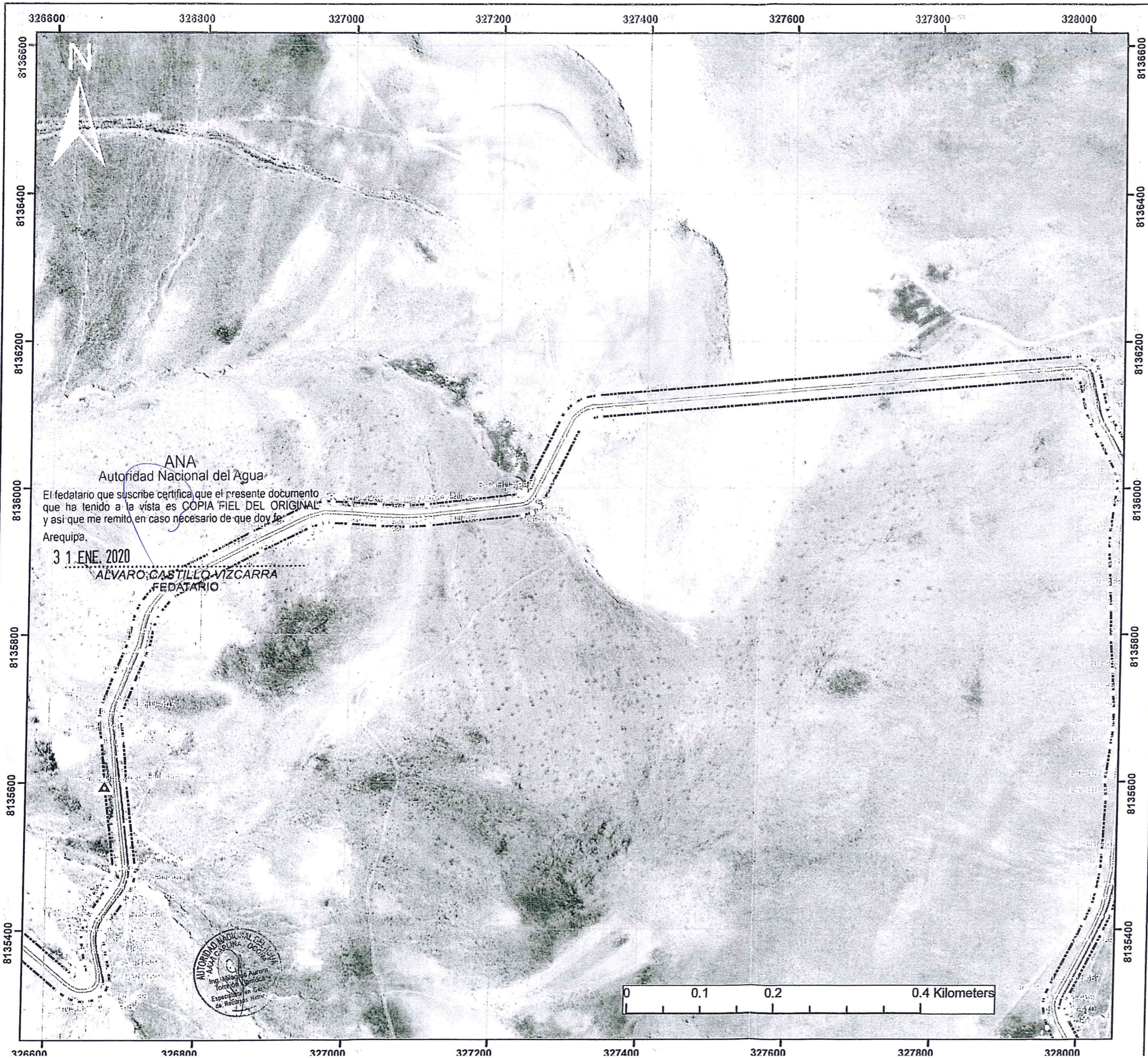

**Vértices de delimitación de faja marginal**

Margen derecha			Margen izquierda		
Código	Zona (x)	Norte (y)	Código	Zona (x)	Norte (y)
R-C-HU-391	326657.4427	8135341.5701	L-C-HU-391	326656.7562	8135345.3381
R-C-HU-392	326653.9836	8135356.3325	L-C-HU-392	326682.7131	8135362.5926
R-C-HU-393	326650.6655	8135371.8003	L-C-HU-393	326678.9168	8135376.4637
R-C-HU-394	326649.1641	8135385.9822	L-C-HU-394	326678.5302	8135388.0220
R-C-HU-395	326648.9718	8135395.9437	L-C-HU-395	326678.4525	8135392.0466
R-C-HU-396	326652.7815	8135409.0855	L-C-HU-396	326680.9754	8135400.7496
R-C-HU-397	326655.3912	8135417.7425	L-C-HU-397	326682.3728	8135405.3851
R-C-HU-398	326661.3279	8135427.0831	L-C-HU-398	326685.9091	8135410.9490
R-C-HU-399	326679.4465	8135453.8249	L-C-HU-399	326703.9019	8135437.5051
R-C-HU-400	326685.2466	8135462.6501	L-C-HU-400	326711.4101	8135448.9293
R-C-HU-101	326688.2106	8135469.9740	L-C-HU-401	326716.3399	8135461.1105
R-C-HU-402	326689.7113	8135476.5024	L-C-HU-402	326719.3407	8135474.1649
R-C-HU-403	326689.2313	8135483.4995	L-C-HU-403	326718.5081	8135486.3022
R-C-HU-404	326675.5762	8135594.5120	L-C-HU-404	326704.8236	8135597.5535
R-C-HU-405	326670.4132	8135655.2137	L-C-HU-405	326699.6408	8135658.4890
R-C-HU-406	326666.1260	8135686.0055	L-C-HU-406	326695.9300	8135685.1409
R-C-HU-407	326669.6959	8135703.9532	L-C-HU-407	326698.0555	8135695.8272
R-C-HU-408	326684.9573	8135744.2815	L-C-HU-408	326712.3509	8135733.6026
R-C-HU-409	326698.7881	8135778.7439	L-C-HU-409	326725.9184	8135767.4090
R-C-HU-410	326703.6447	8135789.9227	L-C-HU-410	326731.7995	8135780.9458
R-C-HU-411	326709.0393	8135815.5530	L-C-HU-411	326737.6494	8135808.7397
R-C-HU-412	326712.9944	8135830.4131	L-C-HU-412	326740.6351	8135819.9573
R-C-HU-413	326719.9287	8135844.2988	L-C-HU-413	326744.9134	8135828.5245
R-C-HU-414	326737.8927	8135867.2946	L-C-HU-414	326760.0371	8135847.8844
R-C-HU-415	326743.2720	8135872.7735	L-C-HU-415	326761.8791	8135849.7605
R-C-HU-416	326772.3542	8135891.2217	L-C-HU-416	326788.9977	8135865.6945
R-C-HU-417	326810.1933	8135910.7454	L-C-HU-417	326823.7380	8135884.6512
R-C-HU-418	326865.2337	8135939.4865	L-C-HU-418	326878.5832	8135913.2904
R-C-HU-419	326932.2271	8135972.7913	L-C-HU-419	326943.4416	8135945.5339
R-C-HU-420	326948.8536	8135978.2881	L-C-HU-420	326957.3729	8135950.1395
R-C-HU-421	326962.0174	8135981.9099	L-C-HU-421	326965.2197	8135952.2985
R-C-HU-422	326974.5260	8135981.2458	L-C-HU-422	326973.0466	8135951.8630
R-C-HU-423	326998.3291	8135980.1109	L-C-HU-423	326996.5521	8135950.7622
R-C-HU-424	327038.1752	8135977.1848	L-C-HU-424	327036.5904	8135947.8220
R-C-HU-425	327074.9057	8135975.9157	L-C-HU-425	327075.1966	8135946.4881
R-C-HU-426	327101.7036	8135977.3726	L-C-HU-426	327104.1453	8135948.0619
R-C-HU-427	327227.0839	8135991.4629	L-C-HU-427	327232.5458	8135962.4917
R-C-HU-428	327231.4175	8135992.6193	L-C-HU-428	327245.5291	8135965.9562
R-C-HU-429	327232.8350	8135993.8445	L-C-HU-429	327254.9229	8135974.0759
R-C-HU-430	327235.2802	8135997.4028	L-C-HU-430	327260.7460	8135982.5497
R-C-HU-431	327282.7330	8136094.6537	L-C-HU-431	327309.0405	8136081.5259
R-C-HU-432	327287.8193	8136104.6233	L-C-HU-432	327311.7408	8136086.8186
R-C-HU-433	327299.2671	8136115.5667	L-C-HU-433	327316.7370	8136091.5946
R-C-HU-434	327313.2810	8136123.1618	L-C-HU-434	327323.0839	8136095.0345
R-C-HU-435	327331.8822	8136126.4324	L-C-HU-435	327335.6175	8136097.2382
R-C-HU-436	327980.2438	8136178.7147	L-C-HU-436	327882.1530	8136149.3732
R-C-HU-437	327993.7938	8136179.3859	L-C-HU-437	327888.4330	8136149.6843

**Leyenda**

- Vértices de delimitación de faja marginal
- Delimitación de faja marginal
- Eje de cauce
- Canal margen derecho e izquierdo
- ▲ Propuesta de hitos físicos

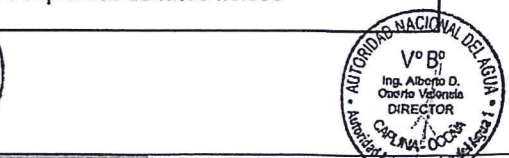

PERU Ministerio de Agricultura y Riego  
 Autoridad Nacional del Agua Caplina-Ocoña

**Autoridad Administrativa del Agua Caplina Ocoña**  
**Administración Local del Agua Moquegua**  
**Delimitación de faja marginal del canal Pasto grande**  
**desde la bocatoma Campamento Humalso hasta la Rapida**  
**Chilligua, en el distrito de Carumas, provincia de Mariscal**  
**Nieto, departamento de Moquegua.**

Escala: 1:5,000  
 Sistema de Coordenadas Proyectadas UTM  
 DATUM Horizontal WGS 84  
 Zona 19, sur

Noviembre 2019

Lamina:  
**05**

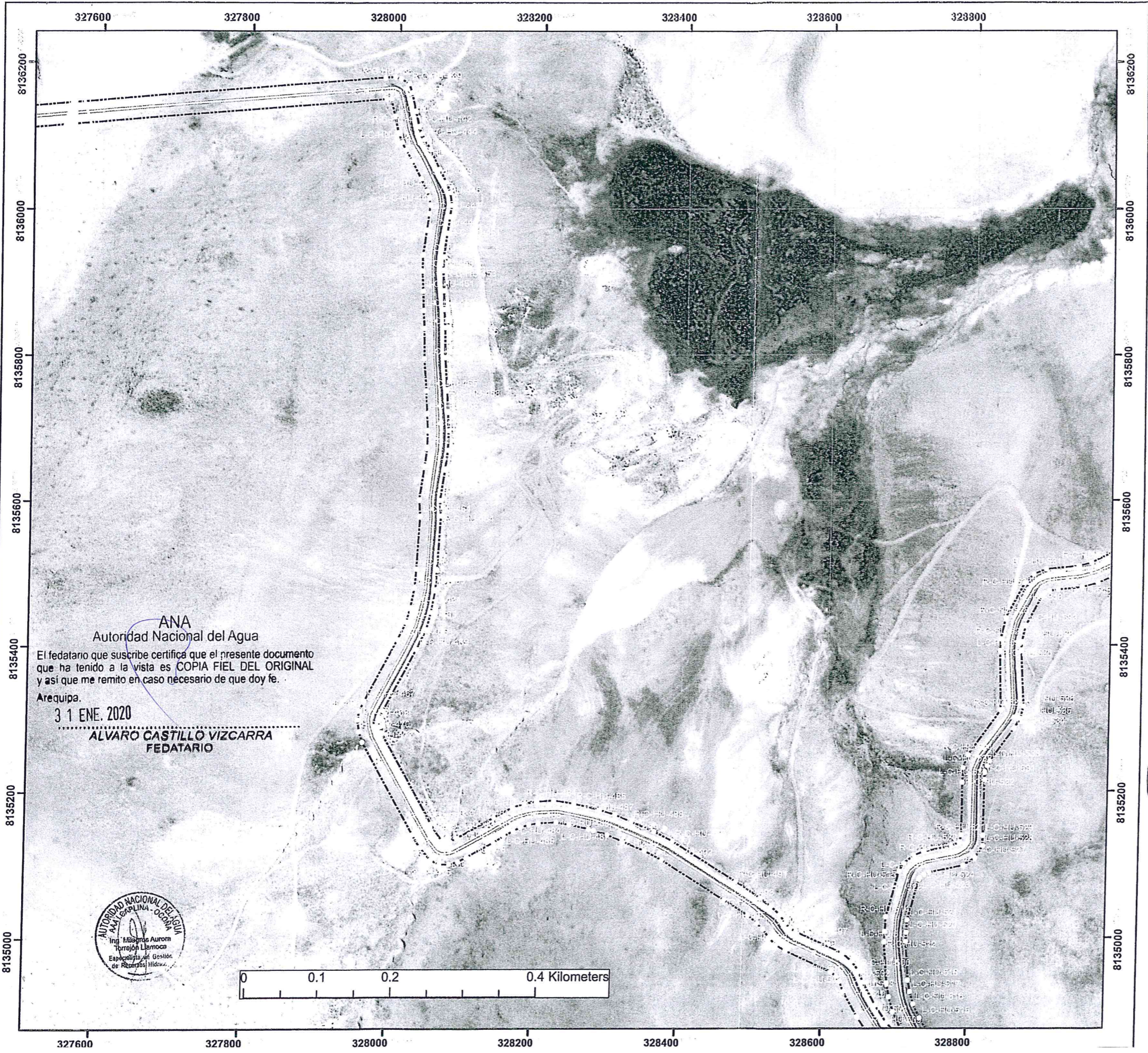

**ANA**  
 Autoridad Nacional del Agua  
 El fedatario que suscribe certifica que el presente documento que ha tenido a la vista es COPIA FIEL DEL ORIGINAL y así que me remito en caso necesario de que doy fe.  
 Arequipa.  
 31 ENE. 2020  
 ALVARO CASTILLO VIZCARRA  
 FEDATARIO



Vértices de delimitación de faja marginal					
Código	Margen derecha		Margen izquierda		Código
	Este (x)	Norte (y)	Este (x)	Norte (y)	
R-C-HU-433	328001.2468	8136176.8963	L-C-HU-433	327993.9544	8136126.3679
R-C-HU-439	328012.8280	8136170.3198	L-C-HU-439	327998.6522	8136103.8890
R-C-HU-440	328016.6375	8136158.1659	L-C-HU-440	328003.5926	8136090.7153
R-C-HU-441	328022.6515	8136132.7687	L-C-HU-441	328008.6556	8136080.1622
R-C-HU-442	328026.9800	8136112.1028	L-C-HU-442	328017.7984	8136065.7111
R-C-HU-443	328030.6636	8136102.2597	L-C-HU-443	328026.2461	8136040.8601
R-C-HU-444	328034.4266	8136094.4318	L-C-HU-444	328033.5727	8136024.2527
R-C-HU-445	328043.4313	8136080.1833	L-C-HU-445	328042.2074	8136014.6733
R-C-HU-446	328056.5277	8136054.0372	L-C-HU-446	328043.6340	8136004.8174
R-C-HU-447	328065.5277	8136036.0869	L-C-HU-447	328041.9028	8135993.1629
R-C-HU-448	328070.8562	8136022.0430	L-C-HU-448	328038.8523	8135970.5161
R-C-HU-449	328073.3475	8136004.4826	L-C-HU-449	328034.0837	8135936.5665
R-C-HU-450	328071.0081	8135989.0036	L-C-HU-450	328033.5826	8135914.8326
R-C-HU-451	328067.9781	8135966.5090	L-C-HU-451	328034.9715	8135886.9591
R-C-HU-452	328063.4364	8135934.1748	L-C-HU-452	328035.7937	8135860.8196
R-C-HU-453	328062.9995	8135915.2259	L-C-HU-453	328037.3064	8135836.2127
R-C-HU-454	328064.3485	8135888.1529	L-C-HU-454	328037.7737	8135794.7416
R-C-HU-455	328065.1653	8135862.1840	L-C-HU-455	328040.8690	8135750.6203
R-C-HU-456	328066.6962	8135837.2810	L-C-HU-456	328042.5215	8135719.5906
R-C-HU-457	328067.1617	8135795.9702	L-C-HU-457	328043.6775	8135695.5317
R-C-HU-458	328070.3159	8135752.4169	L-C-HU-458	328043.2133	8135671.1649
R-C-HU-459	328071.8862	8135721.0307	L-C-HU-459	328040.1445	8135647.1281
R-C-HU-460	328073.0909	8135695.9577	L-C-HU-460	328033.5702	8135600.6260
R-C-HU-461	328072.5777	8135669.0170	L-C-HU-461	328035.3074	8135577.6556
R-C-HU-462	328069.2827	8135643.2084	L-C-HU-462	328031.7322	8135504.8168
R-C-HU-463	328063.1267	8135599.6656	L-C-HU-463	328029.5811	8135478.7498
R-C-HU-464	328064.7673	8135577.9726	L-C-HU-464	328024.2283	8135451.8655
R-C-HU-465	328060.7188	8135503.0156	L-C-HU-465	328018.8583	8135431.8228
R-C-HU-466	328058.7826	8135474.8531	L-C-HU-466	328007.6696	8135407.8605
R-C-HU-467	328052.8752	8135445.2051	L-C-HU-467	327963.7050	8135323.9008
R-C-HU-468	328046.5905	8135421.7253	L-C-HU-468	327957.3344	8135310.5743
R-C-HU-469	328034.0254	8135394.8153	L-C-HU-469	327954.9700	8135298.0776
R-C-HU-470	327989.9889	8135310.7372	L-C-HU-470	327957.4473	8135282.0501
R-C-HU-471	327985.5103	8135301.3477	L-C-HU-471	327962.0282	8135267.6796
R-C-HU-472	327984.7966	8135297.5760	L-C-HU-472	328033.3227	8135140.6149
R-C-HU-473	327986.1530	8135288.8007	L-C-HU-473	328044.0713	8135123.3462
R-C-HU-474	327989.1202	8135279.4926	L-C-HU-474	328059.1912	8135106.2547
R-C-HU-475	328059.1515	8135155.3927	L-C-HU-475	328072.2543	8135099.9093
R-C-HU-476	328076.5942	8135130.9540	L-C-HU-476	328085.5554	8135100.3034
R-C-HU-477	328081.5257	8135129.5947	L-C-HU-477	328097.7524	8135103.4017
R-C-HU-478	328086.7673	8135130.9371	L-C-HU-478	328109.4852	8135109.9408
R-C-HU-479	328095.2847	8135135.6731	L-C-HU-479	328145.5663	8135129.6783
R-C-HU-480	328145.3776	8135163.8152	L-C-HU-480	328159.8740	8135138.2296
R-C-HU-481	328170.7940	8135177.5063	L-C-HU-481	328172.7929	8135145.1890
R-C-HU-482	328187.2528	8135182.5994	L-C-HU-482	328182.2108	8135150.2821
R-C-HU-483	328203.7224	8135185.5477	L-C-HU-483	328194.2150	8135153.9695
R-C-HU-484	328226.7559	8135187.3926	L-C-HU-484	328205.9179	8135156.2512
R-C-HU-485	328254.6507	8135182.7766	L-C-HU-485	328231.2709	8135157.2152
R-C-HU-486	328290.7646	8135174.4088	L-C-HU-486	328248.8056	8135153.9594
R-C-HU-487	328311.7468	8135167.8190	L-C-HU-487	328273.8254	8135148.0122
R-C-HU-488	328334.3645	8135158.1699	L-C-HU-488	328282.4840	8135146.1936
R-C-HU-489	328365.7380	8135144.8366	L-C-HU-489	328301.5489	8135140.2060
R-C-HU-490	328391.6526	8135131.5254	L-C-HU-490	328322.8466	8135131.1200
R-C-HU-491	328479.1128	8135075.7574	L-C-HU-491	328333.2554	8135118.1967
R-C-HU-492	328513.6203	8135054.1184	L-C-HU-492	328377.0010	8135105.9996
R-C-HU-493	328529.3053	8135042.1999	L-C-HU-493	328463.3996	8135050.9085
R-C-HU-494	328541.1305	8135031.1679	L-C-HU-494	328496.8833	8135029.9115
R-C-HU-495	328549.8488	8135019.2380	L-C-HU-495	328510.3355	8135019.6896
R-C-HU-496	328555.8945	8135012.7082	L-C-HU-496	328519.0376	8135011.5713
R-C-HU-497	328563.5826	8135007.9482	L-C-HU-497	328527.1175	8135000.5148
R-C-HU-498	328628.9580	8134978.1248	L-C-HU-498	328537.0292	8134989.8096
R-C-HU-499	328641.8103	8134967.3511	L-C-HU-499	328549.6879	8134981.9721
R-C-HU-500	328651.2189	8134954.9403	L-C-HU-500	328613.1274	8134953.0319

**Leyenda**

- Vértices de delimitación de faja marginal
- Delimitación de faja marginal
- Eje de cauce
- Canal margen derecho e izquierdo
- Propuesta de hitos físicos



PERU Ministerio de Agricultura y Riego  
 Autoridad Administrativa del Agua Caplina Ocoña  
 Administración Local del Agua Moquegua  
**Delimitación de faja marginal del canal Pasto grande desde la bocatoma Campamento Humalso hasta la Rapida Chilligua, en el distrito de Carumas, provincia de Mariscal Nieto, departamento de Moquegua.**  
 Escala: 1:5,000  
 Sistema de Coordenadas Proyectadas UTM DATUM Horizontal WGS 84 Zona 19, sur  
 Noviembre, 2019

Lamina: **06**



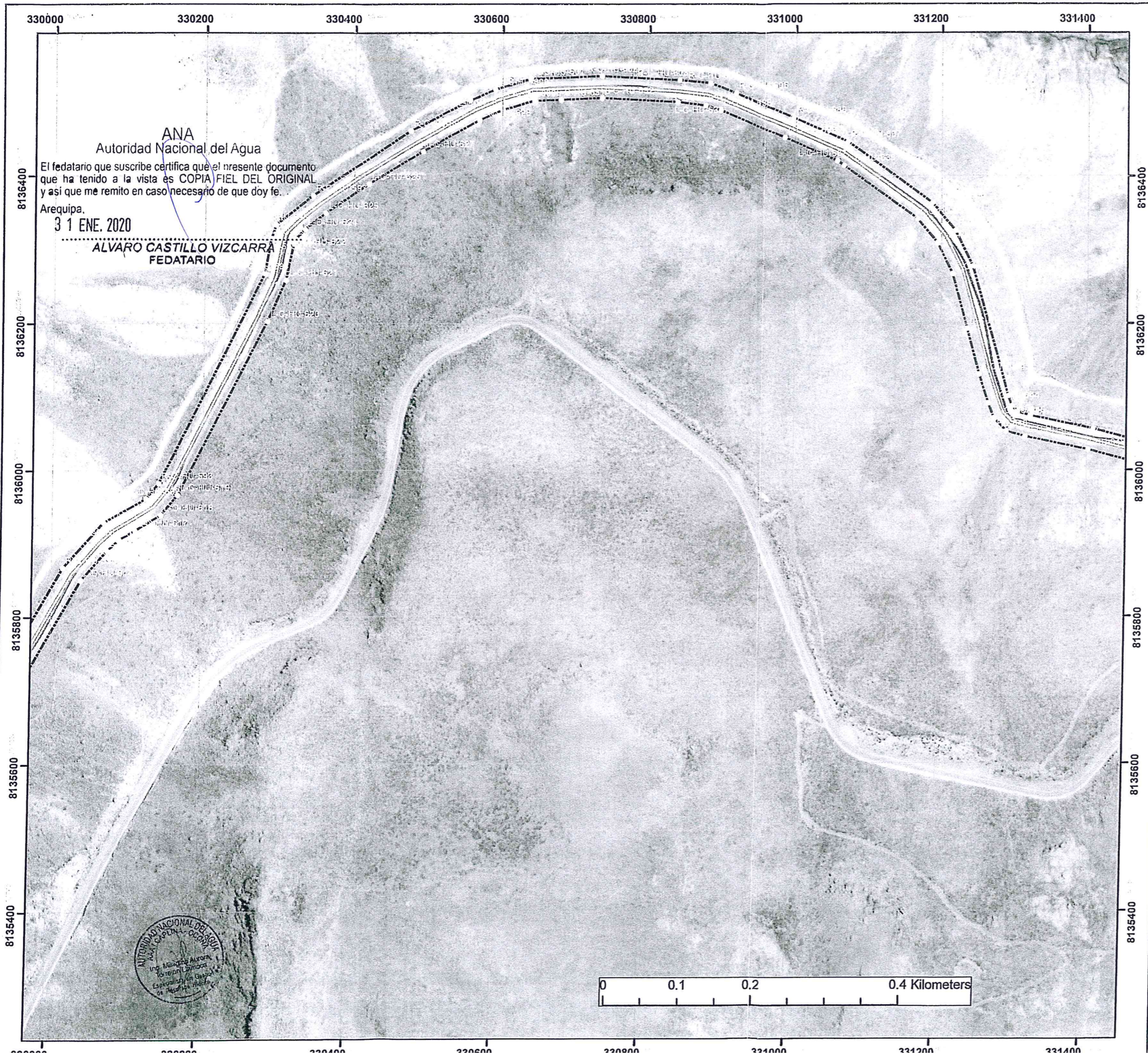

Vértices de delimitación de faja marginal					
Margen derecho			Margen izquierdo		
Código	Este (x)	Norte (y)	Código	Este (x)	Norte (y)
R-C-HU-531	329733.8342	8135282.5299	L-C-HU-581	329499.2425	8135086.1498
R-C-HU-582	329749.1770	8135334.8127	L-C-HU-582	329496.9839	8135018.9995
R-C-HU-583	329775.3226	8135396.5127	L-C-HU-583	329484.6003	8135030.2732
R-C-HU-584	329798.2700	8135436.5873	L-C-HU-584	329491.3943	8134932.0218
R-C-HU-585	329838.2041	8135463.0191	L-C-HU-585	329502.6919	8134889.2212
R-C-HU-586	329847.3433	8135474.8034	L-C-HU-586	329525.5485	8134825.5458
R-C-HU-587	329858.6458	8135527.5705	L-C-HU-587	329538.5110	8134770.7649
R-C-HU-588	329867.5569	8135560.7781	L-C-HU-588	329547.1042	8134737.9495
R-C-HU-589	329925.7368	8135705.7407	L-C-HU-589	329565.9902	8134713.6229
R-C-HU-590	330015.1674	8135866.7311	L-C-HU-590	329595.3410	8134712.7805
R-C-HU-591	330069.0179	8135928.5952	L-C-HU-591	329619.0333	8134723.6292
R-C-HU-592	330124.9309	8135981.1059	L-C-HU-592	329630.9576	8134760.6909
R-C-HU-593	330141.6185	8135982.1222	L-C-HU-593	329663.1909	8134884.3856
R-C-HU-594	330280.7954	8136267.3509	L-C-HU-594	329668.4038	8134910.8828
R-C-HU-595	330288.8391	8136315.0227	L-C-HU-595	329673.2719	8134956.4913
R-C-HU-596	330295.1148	8136333.5749	L-C-HU-596	329680.0056	8134996.4632
R-C-HU-597	330344.7193	8136372.9852	L-C-HU-597	329690.3805	8135027.9425
R-C-HU-598	330475.3863	8136460.6130	L-C-HU-598	329699.9181	8135107.0414
R-C-HU-599	330555.4955	8136501.5734	L-C-HU-599	329703.6345	8135122.7422
R-C-HU-600	330590.0035	8136516.3769	L-C-HU-600	329708.1366	8135134.3291
R-C-HU-601	330638.7390	8136530.5977	L-C-HU-601	329724.4594	8135152.0136
R-C-HU-602	330735.4851	8136534.4406	L-C-HU-602	329748.1929	8135184.9555
R-C-HU-603	330840.7180	8136528.7027	L-C-HU-603	329752.3380	8135206.6737
R-C-HU-604	330882.2416	8136524.8463	L-C-HU-604	329762.6114	8135256.5097
R-C-HU-605	330917.2153	8136511.4997	L-C-HU-605	329777.3495	8135325.9438
R-C-HU-606	330996.5744	8136478.5014	L-C-HU-606	329801.7078	8135383.4261
R-C-HU-607	331071.2825	8136445.8711	L-C-HU-607	329820.2658	8135415.8351
R-C-HU-608	331187.0739	8136362.9843	L-C-HU-608	329833.3820	8135424.3948
R-C-HU-609	331219.0745	8136325.0062	L-C-HU-609	329858.5222	8135441.2442
R-C-HU-610	331243.2122	8136276.8505	L-C-HU-610	329874.6863	8135462.0867
R-C-HU-611	331293.1911	8136100.5159	L-C-HU-611	329887.2361	8135520.6772
R-C-HU-612	331298.5115	8136086.6245	L-C-HU-612	329895.4965	8135551.4597
R-C-HU-613	331306.1671	8136078.7081	L-C-HU-613	329952.3339	8135693.0774
R-C-HU-614	331323.4122	8136073.7405	L-C-HU-614	330033.3980	8135849.8077
R-C-HU-615	331409.1391	8136055.7441	L-C-HU-615	330073.8122	8135889.6610
R-C-HU-616	331515.6817	8136027.9829	L-C-HU-616	330089.8356	8135905.0783
R-C-HU-617	331610.7850	8135991.4533	L-C-HU-617	330110.7386	8135917.5628
R-C-HU-618	331652.3508	8135981.4448	L-C-HU-618	330144.8074	8135938.8593
R-C-HU-619	331677.9185	8135998.4157	L-C-HU-619	330166.5481	8135966.2395
R-C-HU-620	331704.3567	8136010.6648	L-C-HU-620	330284.5805	8136202.4587
R-C-HU-621	331782.2103	8136038.9349	L-C-HU-621	330308.9653	8136258.4008
R-C-HU-622	331817.0045	8136040.9521	L-C-HU-622	330319.1363	8136307.4777
R-C-HU-623	331895.8241	8136067.6585	L-C-HU-623	330321.3808	8136314.3912
R-C-HU-624	331912.5350	8136096.8996	L-C-HU-624	330334.0847	8136327.0542
R-C-HU-625	331918.4308	8136169.0609	L-C-HU-625	330362.2491	8136349.3648
R-C-HU-626	331921.1572	8136192.1562	L-C-HU-626	330419.1269	8136388.8621
R-C-HU-627	331926.0589	8136207.8978	L-C-HU-627	330491.6292	8136432.8173
R-C-HU-628	332079.0851	8136372.9870	L-C-HU-628	330568.4159	8136475.1250
R-C-HU-629	332257.6388	8136488.7738	L-C-HU-629	330599.9531	8136488.6541
R-C-HU-630	332284.4547	8136497.1374	L-C-HU-630	330643.4452	8136501.3448
R-C-HU-631	332305.6716	8136501.8075	L-C-HU-631	330679.7138	8136502.6188
R-C-HU-632	332327.2056	8136504.0706	L-C-HU-632	330735.3149	8136505.0062
R-C-HU-633	332346.3026	8136502.0933	L-C-HU-633	330838.0876	8136499.4025
R-C-HU-634	332368.9548	8136498.1756	L-C-HU-634	330876.2054	8136494.6284
R-C-HU-635	332387.7151	8136492.1772	L-C-HU-635	330895.4377	8136488.2989
R-C-HU-636	332415.5760	8136473.2007	L-C-HU-636	330985.0457	8136451.4548
R-C-HU-637	332458.5679	8136409.4331	L-C-HU-637	331056.6769	8136420.1684
R-C-HU-638	332468.9103	8136406.9050	L-C-HU-638	331065.6084	8136413.7692
R-C-HU-639	332484.4153	8136411.2562	L-C-HU-639	331166.9656	8136341.2221
R-C-HU-640	332528.4965	8136436.9105	L-C-HU-640	331194.3502	8136308.7222

**Leyenda**

- Vértices de delimitación de faja marginal
- Delimitación de faja marginal
- Eje de cauce
- Canal margen derecho e izquierdo
- ▲ Propuesta de hitos físicos



Ministerio de Agricultura y Riego | Autoridad Administrativa del Agua | Autoridad Administrativa del Agua Caplina-Ocoña

**Autoridad Administrativa del Agua Caplina Ocoña**  
**Administración Local del Agua Moquegua**  
**Delimitación de faja marginal del canal Pasto grande desde la bocatoma Campamento Humalso hasta la Rapida Chilligua, en el distrito de Carumas, provincia de Mariscal Nieto, departamento de Moquegua.**

Escala: 1:5,000  
 Sistema de Coordenadas Proyectadas UTM  
 DATUM Horizontal WGS 84  
 Zona 19, sur  
 Noviembre, 2019  
 Lamina: **08**







Vértices de delimitación de faja marginal					
Margen derecha			Margen izquierda		
Código	Este (x)	Norte (y)	Código	Este (x)	Norte (y)
R-C-HU-641	332537.0427	813644.4475	L-C-HU-641	331215.6442	8136266.2399
R-C-HU-642	332544.4517	8136449.0643	L-C-HU-642	331238.1259	8136192.2880
R-C-HU-643	332567.8548	8136452.7450	L-C-HU-643	331252.8238	8136129.9415
R-C-HU-644	332634.7711	8136468.9168	L-C-HU-644	331265.4513	8136090.7437
R-C-HU-645	332652.0496	8136465.6268	L-C-HU-645	331273.2036	8136070.5025
R-C-HU-646	332665.6506	8136461.1259	L-C-HU-646	331290.4883	8136052.6200
R-C-HU-647	332718.2759	8136422.7666	L-C-HU-647	331316.3135	8136045.1899
R-C-HU-648	332730.1657	8136412.0450	L-C-HU-648	331402.4098	8136027.1159
R-C-HU-649	332738.8289	8136393.6459	L-C-HU-649	331506.1324	8136000.0992
R-C-HU-650	332746.1265	8136359.2594	L-C-HU-650	331559.6698	8135981.0131
R-C-HU-651	332753.9658	8136337.3978	L-C-HU-651	331602.7139	8135963.1397
R-C-HU-652	332777.6042	8136331.3605	L-C-HU-652	331635.3818	8135955.6771
R-C-HU-653	332812.6337	8136337.5390	L-C-HU-653	331655.3344	8135950.0645
R-C-HU-654	332834.4481	8136345.6318	L-C-HU-654	331672.5565	8135958.6787
R-C-HU-655	332844.5802	8136354.1723	L-C-HU-655	331692.9408	8135973.0359
R-C-HU-656	332848.0566	8136362.5790	L-C-HU-656	331710.3814	8135981.5742
R-C-HU-657	332870.2098	8136432.6661	L-C-HU-657	331788.2039	8136009.8330
R-C-HU-658	332881.9868	8136465.9897	L-C-HU-658	331822.6744	8136011.8314
R-C-HU-659	332890.4995	8136475.0754	L-C-HU-659	331911.4388	8136041.9074
R-C-HU-660	332934.2776	8136501.7957	L-C-HU-660	331926.0256	8136055.8688
R-C-HU-661	332974.5480	8136524.2922	L-C-HU-661	331935.0504	8136073.5571
R-C-HU-662	333044.4358	8136551.8819	L-C-HU-662	331941.4926	8136090.2852
R-C-HU-663	333045.0066	8136559.4746	L-C-HU-663	331947.6901	8136166.1396
R-C-HU-664	333024.9017	8136572.7987	L-C-HU-664	331959.2096	8136187.4824
R-C-HU-665	332983.6866	8136602.8365	L-C-HU-665	331951.9114	8136192.5404
R-C-HU-666	332935.5759	8136649.7670	L-C-HU-666	332008.1558	8136350.3133
R-C-HU-667	332884.2590	8136713.5489	L-C-HU-667	332070.4638	8136462.0499
R-C-HU-668	332848.7460	8136781.2468	L-C-HU-668	332287.6450	8136467.7358
R-C-HU-669	332840.6581	8136827.9603	L-C-HU-669	332310.3828	8136472.7407
R-C-HU-670	332852.8818	8136880.6419	L-C-HU-670	332327.2283	8136474.5111
R-C-HU-671	332864.2671	8136906.3457	L-C-HU-671	332342.2788	8136472.9527
R-C-HU-672	332883.7903	8136924.7539	L-C-HU-672	332361.9593	8136469.5525
R-C-HU-673	332910.6582	8136938.4540	L-C-HU-673	332375.1238	8136465.3369
R-C-HU-674	332938.1984	8136943.5120	L-C-HU-674	332386.1177	8136458.3240
R-C-HU-675	332970.1269	8136936.2962	L-C-HU-675	332393.9159	8136452.6191
R-C-HU-676	332987.7018	8136934.4936	L-C-HU-676	332403.3433	8136438.2472
R-C-HU-677	333006.3393	8136939.4677	L-C-HU-677	332418.1628	8136417.2981
R-C-HU-678	333026.7280	8136949.1662	L-C-HU-678	332438.6074	8136386.2985
R-C-HU-679	333103.8467	8136960.6654	L-C-HU-679	332454.4436	8136378.9204
R-C-HU-680	333150.7703	8136972.1513	L-C-HU-680	332471.3619	8136377.0572
R-C-HU-681	333188.4176	8136986.2585	L-C-HU-681	332495.9657	8136383.9618
R-C-HU-682	333215.0983	8137001.9972	L-C-HU-682	332545.7787	8136412.9519
R-C-HU-683	333242.7237	8137016.7070	L-C-HU-683	332554.6604	8136420.7849
R-C-HU-684	333260.9484	8137111.0852	L-C-HU-684	332555.3438	8136421.2108
R-C-HU-685	333245.6732	8137129.8664	L-C-HU-685	332559.1817	8136421.9420
R-C-HU-686	333262.4875	8137129.6523	L-C-HU-686	332570.2182	8136422.8278
R-C-HU-687	333284.8985	8137124.5873	L-C-HU-687	332619.6760	8136433.2534
R-C-HU-688	333202.6112	8137116.0255	L-C-HU-688	332637.0378	8136437.2658
R-C-HU-689	333218.8247	8137115.3187	L-C-HU-689	332646.2502	8136436.5779
R-C-HU-690	333238.4375	8137133.0614	L-C-HU-690	332652.0467	8136434.6591
R-C-HU-691	333252.2228	8137141.7584	L-C-HU-691	332689.7227	8136399.9088
R-C-HU-692	333268.2765	8137146.6882	L-C-HU-692	332706.9857	8136394.1711
R-C-HU-693	333288.3616	8137131.1574	L-C-HU-693	332711.0424	8136383.6439
R-C-HU-694	334014.9604	8137110.9535	L-C-HU-694	332714.9721	8136370.6569
R-C-HU-695	334055.5669	8137082.4191	L-C-HU-695	332717.1866	8136354.0711
R-C-HU-696	334064.3643	8137077.3167	L-C-HU-696	332719.9902	8136341.3468
R-C-HU-697	334070.6424	8137083.2434	L-C-HU-697	332724.9012	8136329.1249
R-C-HU-698	334084.1256	8137116.4168	L-C-HU-698	332733.4779	8136313.8157
R-C-HU-699	334145.4166	8137198.4572	L-C-HU-699	332754.9326	8136305.4825
R-C-HU-700	334288.4837	8137310.0696	L-C-HU-700	332776.9558	8136301.6269

**Leyenda**

- Vértices de delimitación de faja marginal
- Delimitación de faja marginal
- Eje de cauce
- Canal margen derecho e izquierdo
- ▲ Propuesta de hitos físicos



PERU Ministerio de Agricultura y Riego

Autoridad Administrativa del Agua Caplina-Ocoña

Autoridad Administrativa del Agua Caplina-Ocoña

**Delimitación de faja marginal del canal Pasto grande desde la bocatoma Campamento Humalso hasta la Rapida Chilligua, en el distrito de Carumas, provincia de Mariscal Nieto, departamento de Moquegua.**

Escala: 1:5,000

Lamina: **09**

Sistema de Coordenadas Proyectadas UTM  
DATUM Horizontal WGS 84  
Zona 19, sur

Noviembre, 2019



Vértices de delimitación de faja marginal					
Margen derecho			Margen izquierdo		
Código	Este (x)	Norte (y)	Código	Este (x)	Norte (y)
R-C-HU-638	332468.9103	8136408.9050	L-C-HU-701	332796.9702	8136304.2375
R-C-HU-639	332484.4153	8136411.2562	L-C-HU-702	332820.7948	8136309.2087
R-C-HU-640	332528.4965	8136436.9105	L-C-HU-703	332849.4783	8136319.8499
R-C-HU-641	332537.0427	8136444.4475	L-C-HU-704	332868.0598	8136335.5124
R-C-HU-642	332544.4517	8136449.0643	L-C-HU-705	332876.1181	8136351.8612
R-C-HU-643	332567.8548	8136452.7450	L-C-HU-706	332884.8270	8136383.2365
R-C-HU-644	332634.7711	8136466.9168	L-C-HU-707	332898.1865	8136423.6270
R-C-HU-645	332652.0496	8136465.6268	L-C-HU-708	332902.6562	8136437.7954
R-C-HU-646	332665.6506	8136461.1259	L-C-HU-709	332907.3734	8136450.0852
R-C-HU-647	332718.2759	8136422.7666	L-C-HU-710	332908.9852	8136451.8054
R-C-HU-648	332730.1657	8136412.0450	L-C-HU-711	332919.8434	8136458.0902
R-C-HU-649	332738.8289	8136393.6459	L-C-HU-712	332933.9512	8136465.2992
R-C-HU-650	332746.1265	8136359.2594	L-C-HU-713	332950.1042	8136476.9606
R-C-HU-651	332763.9658	8136337.3978	L-C-HU-714	332987.1710	8136497.6674
R-C-HU-652	332777.6042	8136331.3605	L-C-HU-715	333062.9165	8136527.5695
R-C-HU-653	332812.6337	8136337.5390	L-C-HU-716	333078.5086	8136544.0134
R-C-HU-654	332834.4481	8136345.6318	L-C-HU-717	333080.2646	8136566.3513
R-C-HU-655	332844.5802	8136354.1723	L-C-HU-718	333068.9605	8136580.1819
R-C-HU-656	332848.0566	8136362.5790	L-C-HU-719	333041.6748	8136596.9540
R-C-HU-657	332870.2098	8136432.6661	L-C-HU-720	333002.6067	8136625.3573
R-C-HU-658	332881.9868	8136465.9897	L-C-HU-721	332957.3820	8136669.5642
R-C-HU-659	332890.4995	8136475.0754	L-C-HU-722	332908.9624	8136729.7451
R-C-HU-660	332934.2776	8136501.7957	L-C-HU-723	332876.9270	8136790.8138
R-C-HU-661	332974.5480	8136524.2922	L-C-HU-724	332870.6424	8136827.1121
R-C-HU-662	333044.4358	8136551.8819	L-C-HU-725	332880.8912	8136871.2827
R-C-HU-663	333045.0066	8136559.4746	L-C-HU-726	332888.7480	8136889.0205
R-C-HU-664	333024.9017	8136572.7997	L-C-HU-727	332900.8962	8136900.4748
R-C-HU-665	332983.5866	8136602.8365	L-C-HU-728	332920.1900	8136910.3128
R-C-HU-666	332935.5759	8136649.7670	L-C-HU-729	332937.5888	8136913.5083
R-C-HU-667	332884.2590	8136713.5489	L-C-HU-730	332965.3695	8136907.2300
R-C-HU-668	332848.7460	8136781.2468	L-C-HU-731	332990.0696	8136904.6964
R-C-HU-669	332840.6581	8136827.9603	L-C-HU-732	333018.2296	8136911.7583
R-C-HU-670	332852.8818	8136880.6419	L-C-HU-733	333035.3990	8136920.7341
R-C-HU-671	332864.2671	8136906.3457	L-C-HU-734	333109.5217	8136931.7866
R-C-HU-672	332883.7903	8136924.7539	L-C-HU-735	333159.4540	8136944.0090
R-C-HU-673	332910.6582	8136938.4540	L-C-HU-736	333201.1410	8136959.6300
R-C-HU-674	332938.1984	8136943.5120	L-C-HU-737	333229.4828	8136976.3483
R-C-HU-675	332970.1269	8136936.2962	L-C-HU-738	333253.9251	8136989.3633
R-C-HU-676	332987.7018	8136934.4936	L-C-HU-739	333268.3186	8137082.6053
R-C-HU-677	333006.3393	8136939.4677	L-C-HU-740	333248.7077	8137100.4254
R-C-HU-678	333026.7280	8136949.1662	L-C-HU-741	333269.0219	8137100.2941
R-C-HU-679	333103.8467	8136980.6654	L-C-HU-742	333275.1343	8137096.6526
R-C-HU-680	333150.7703	8136972.1513	L-C-HU-743	333292.3509	8137088.3306
R-C-HU-681	333188.4176	8136986.2585	L-C-HU-744	333270.9375	8137084.9912
R-C-HU-682	333215.0983	8137001.9972	L-C-HU-745	333219.2581	8137085.1518
R-C-HU-683	333242.7237	8137016.7070	L-C-HU-746	333230.5591	8137088.0249
R-C-HU-684	333260.9484	8137111.0852	L-C-HU-747	333241.7047	8137095.3119
R-C-HU-685	333245.6732	8137129.8664	L-C-HU-748	333256.6965	8137109.8189
R-C-HU-686	333262.4875	8137129.6523	L-C-HU-749	333274.5974	8137114.8034
R-C-HU-687	333284.8985	8137124.5873	L-C-HU-750	333271.2880	8137116.8580
R-C-HU-688	333202.6112	8137116.0255	L-C-HU-751	333292.5813	8137102.0831
R-C-HU-689	333218.8247	8137115.3187	L-C-HU-752	334002.7082	8137083.6225
R-C-HU-690	333238.4375	8137133.0814	L-C-HU-753	334034.2357	8137081.4154
R-C-HU-691	333252.2228	8137141.7584	L-C-HU-754	334052.6700	8137048.7064
R-C-HU-692	333268.2765	8137146.6882	L-C-HU-755	334069.3198	8137047.4660
R-C-HU-693	333282.3616	8137131.1574	L-C-HU-756	334085.3248	8137054.2967
R-C-HU-694	334014.9604	8137110.9535	L-C-HU-757	334093.8603	8137064.1301
R-C-HU-695	334055.5669	8137082.4191	L-C-HU-758	334102.3585	8137080.5618
R-C-HU-696	334064.3643	8137077.3167	L-C-HU-759	334110.5873	8137103.1811
R-C-HU-697	334070.6424	8137083.2434	L-C-HU-760	334123.9777	8137123.6170
R-C-HU-698	334084.1256	8137116.4168	L-C-HU-761	334166.1467	8137177.2560
R-C-HU-699	334145.4166	8137198.4572	L-C-HU-762	334196.8724	8137200.3135
R-C-HU-700	334288.4837	8137310.0696	L-C-HU-763	334306.3609	8137286.3077

ANA  
 Autoridad Nacional del Agua  
 El fedatario que suscribe certifica que el presente documento  
 que ha tenido a la vista es COPIA FIEL DEL ORIGINAL  
 y así que me remito en caso necesario de que doy fe.  
 Arequipa.  
 31 ENE. 2020  
 ALVARO CASTILLO VIZCARRA  
 FEDATARIO



**Legenda**

- Vértices de delimitación de faja marginal
- Delimitación de faja marginal
- Eje de cauce
- Canal margen derecho e izquierdo
- Propuesta de hitos físicos

Ministerio de Agricultura y Riego  
 Autoridad Administrativa del Agua Caplina-Ocoña  
 Administración Local del Agua Moquegua  
**Delimitación de faja marginal del canal Pasto grande desde la bocatoma Campamento Humalso hasta la Rapida Chilligua, en el distrito de Carumas, provincia de Mariscal Nieto, departamento de Moquegua.**  
 Escala: 1:5,000  
 Sistema de Coordenadas Proyectadas UTM  
 DATUM Horizontal WGS 84  
 Zona 19, sur  
 Noviembre, 2019  
 Lamina:  
**10**



ANA  
 Autoridad Nacional del Agua

El fedatario que suscribe certifica que el presente documento que ha tenido a la vista es COPIA FIEL DEL ORIGINAL y así que me remito en caso necesario de que doy fe.

Arequipa,

31 ENE. 2020

**ALVARO CASTILLO VIZGARRA**  
 FEDATARIO

Vértices de delimitación de faja marginal					
Margen derecha			Margen izquierda		
Código	Este (x)	Norte (y)	Código	Este (x)	Norte (y)
R-C-HU-638	332468.9103	8136406.9050	L-C-HU-701	332758.9702	8136304.2375
R-C-HU-639	332484.4153	8136411.2562	L-C-HU-702	332820.7948	8136309.2087
R-C-HU-640	332528.4965	8136436.9105	L-C-HU-703	332848.4783	8136319.8499
R-C-HU-641	332537.0427	8136444.4475	L-C-HU-704	332868.0598	8136335.5124
R-C-HU-642	332544.4517	8136449.0643	L-C-HU-705	332876.4181	8136351.8612
R-C-HU-643	332567.8548	8136452.7450	L-C-HU-706	332884.8270	8136303.2365
R-C-HU-644	332634.7711	8136466.9168	L-C-HU-707	332898.1865	8136423.6270
R-C-HU-645	332652.0496	8136465.6268	L-C-HU-708	332902.6562	8136437.7954
R-C-HU-646	332665.6506	8136461.1259	L-C-HU-709	332907.3734	8136450.0852
R-C-HU-647	332718.2759	8136422.7666	L-C-HU-710	332908.9852	8136451.8054
R-C-HU-648	332730.1657	8136412.0450	L-C-HU-711	332919.8434	8136458.0902
R-C-HU-649	332738.8289	8136393.6459	L-C-HU-712	332933.9512	8136465.2992
R-C-HU-650	332746.1265	8136359.2584	L-C-HU-713	332950.1042	8136476.9606
R-C-HU-651	332753.9658	8136337.3978	L-C-HU-714	332967.1710	8136497.6674
R-C-HU-652	332777.8042	8136331.3605	L-C-HU-715	333062.9165	8136527.5695
R-C-HU-653	332812.6337	8136337.5390	L-C-HU-716	333078.5086	8136544.0134
R-C-HU-654	332834.4481	8136345.6318	L-C-HU-717	333080.2846	8136556.3513
R-C-HU-655	332844.5802	8136354.1723	L-C-HU-718	333066.9805	8136580.1819
R-C-HU-656	332848.0566	8136362.5790	L-C-HU-719	333041.8748	8136596.9540
R-C-HU-657	332870.2098	8136432.6661	L-C-HU-720	333002.6067	8136625.3573
R-C-HU-658	332881.9868	8136465.9897	L-C-HU-721	332957.3820	8136669.5642
R-C-HU-659	332890.4995	8136475.0754	L-C-HU-722	332908.9624	8136729.7451
R-C-HU-660	332934.2776	8136501.7957	L-C-HU-723	332876.9270	8136790.8138
R-C-HU-661	332974.5480	8136524.2922	L-C-HU-724	332870.8424	8136827.1121
R-C-HU-662	333044.4358	8136551.8819	L-C-HU-725	332880.8912	8136871.2827
R-C-HU-663	333045.0066	8136559.4746	L-C-HU-726	332888.7480	8136889.0205
R-C-HU-664	333024.9017	8136572.7997	L-C-HU-727	332900.8962	8136900.4748
R-C-HU-665	332983.5866	8136602.8365	L-C-HU-728	332920.1900	8136910.3128
R-C-HU-666	332935.5759	8136649.7670	L-C-HU-729	332937.5888	8136913.5083
R-C-HU-667	332884.2590	8136713.5489	L-C-HU-730	332965.3695	8136907.2300
R-C-HU-668	332848.7460	8136781.2468	L-C-HU-731	332990.6696	8136904.6964
R-C-HU-669	332840.6581	8136827.9603	L-C-HU-732	333016.5296	8136911.7583
R-C-HU-670	332852.8818	8136880.6419	L-C-HU-733	333035.3990	8136920.7341
R-C-HU-671	332864.2671	8136906.3457	L-C-HU-734	333109.5217	8136931.7866
R-C-HU-672	332883.7903	8136924.7539	L-C-HU-735	333159.4540	8136944.0090
R-C-HU-673	332910.6582	8136938.4540	L-C-HU-736	333201.1410	8136959.6300
R-C-HU-674	332938.1984	8136943.5120	L-C-HU-737	333229.4828	8136976.3485
R-C-HU-675	332970.1269	8136936.2962	L-C-HU-738	333253.9251	8136989.3633
R-C-HU-676	332987.7018	8136934.4936	L-C-HU-739	333268.3186	8137082.6053
R-C-HU-677	333006.3393	8136939.4677	L-C-HU-740	333268.7077	8137100.4254
R-C-HU-678	333026.7280	8136949.1662	L-C-HU-741	333269.0219	8137100.2941
R-C-HU-679	333103.8467	8136960.6654	L-C-HU-742	333265.1343	8137096.6526
R-C-HU-680	333150.7703	8136972.1513	L-C-HU-743	333269.3509	8137088.3306
R-C-HU-681	333188.4176	8136986.2585	L-C-HU-744	333270.9375	8137084.9912
R-C-HU-682	333215.0983	8137001.9972	L-C-HU-745	333278.2581	8137085.1518
R-C-HU-683	333242.7237	8137016.7070	L-C-HU-746	333270.9591	8137088.0249
R-C-HU-684	333260.9484	8137111.0852	L-C-HU-747	333271.7047	8137095.3119
R-C-HU-685	333245.6732	8137129.8664	L-C-HU-748	333276.6965	8137109.8189
R-C-HU-686	333262.4875	8137129.6523	L-C-HU-749	333274.5974	8137114.8034
R-C-HU-687	333284.8985	8137124.5873	L-C-HU-750	333271.2880	8137116.8580
R-C-HU-688	333270.6112	8137116.0255	L-C-HU-751	333293.5813	8137102.0831
R-C-HU-689	333278.8247	8137115.3187	L-C-HU-752	334002.7082	8137083.6225
R-C-HU-690	333238.4375	8137133.0614	L-C-HU-753	334034.2357	8137081.4154
R-C-HU-691	333252.2228	8137141.7584	L-C-HU-754	334052.6700	8137048.7064
R-C-HU-692	333268.2765	8137146.6882	L-C-HU-755	334068.3198	8137047.4660
R-C-HU-693	333288.3616	8137131.1574	L-C-HU-756	334085.3248	8137054.2967
R-C-HU-694	334014.9604	8137110.9535	L-C-HU-757	334093.8603	8137064.1301
R-C-HU-695	334055.5669	8137082.4191	L-C-HU-758	334102.3585	8137080.5818
R-C-HU-696	334064.3643	8137077.3167	L-C-HU-759	334110.5873	8137103.1611
R-C-HU-697	334070.6424	8137083.2434	L-C-HU-760	334123.9777	8137123.6170
R-C-HU-698	334084.1256	8137116.4168	L-C-HU-761	334166.1467	8137177.2560
R-C-HU-699	334145.4166	8137198.4572	L-C-HU-762	334198.8724	8137200.3135
R-C-HU-700	334288.4837	8137310.0696	L-C-HU-763	334306.3609	8137286.3077

**Leyenda**

- Vértices de delimitación de faja marginal
- Delimitación de faja marginal
- Eje de cauce
- Canal margen derecho e izquierdo
- Propuesta de hitos físicos



PERU Ministerio de Agricultura y Riego

Autoridad Administrativa del Agua Caplina Ocoña  
 Administración Local del Agua Moquegua

**Delimitación de faja marginal del canal Pasto grande desde la bocatoma Campamento Humalso hasta la Rapida Chilligua, en el distrito de Carumas, provincia de Mariscal Nieto, departamento de Moquegua.**

Escala: 1:5,000  
 Sistema de Coordenadas Projectadas UTM  
 DATUM Horizontal WGS 84  
 Zona 19, sur

Lamina: **11**

Noviembre, 2019