



CENEPRED

Centro Nacional de Estimación, Prevención y
Reducción del Riesgo de Desastres

**ESCENARIO DE RIESGO ANTE LA
TEMPORADA DE BAJAS TEMPERATURAS 2020**

***PRONÓSTICO DE DESCENSO DE LA TEMPERATURA
NOCTURNA EN LA SIERRA CENTRO
DEL 21 AL 23 DE JULIO DE 2020***

I. PERSPECTIVAS

El SENAMHI informa que, desde la madrugada del martes 21 hasta la mañana del jueves 23 de julio, se registrará el descenso de la temperatura nocturna en la sierra centro. Se prevé valores próximos a -8°C en localidades por encima de los 3800 m s.n.m. Durante la vigencia del aviso se espera la formación de escarcha sobre los 3300 m s.n.m., con ráfagas de viento superiores a 28 km/h durante horas de la tarde. Además, se presentará cielo despejado e incremento de la temperatura diurna. (SENAMHI / Aviso Meteorológico N°149).

Figura 1. Pronósticos de descenso de la temperatura nocturna en la sierra centro

Inicio del evento: Martes , 21 de Julio de 2020 a las 00:00 horas (hora local)

Fin del evento: Jueves , 23 de Julio de 2020 a las 09:00 horas (hora local)

Periodo de vigencia del aviso: **57 horas**

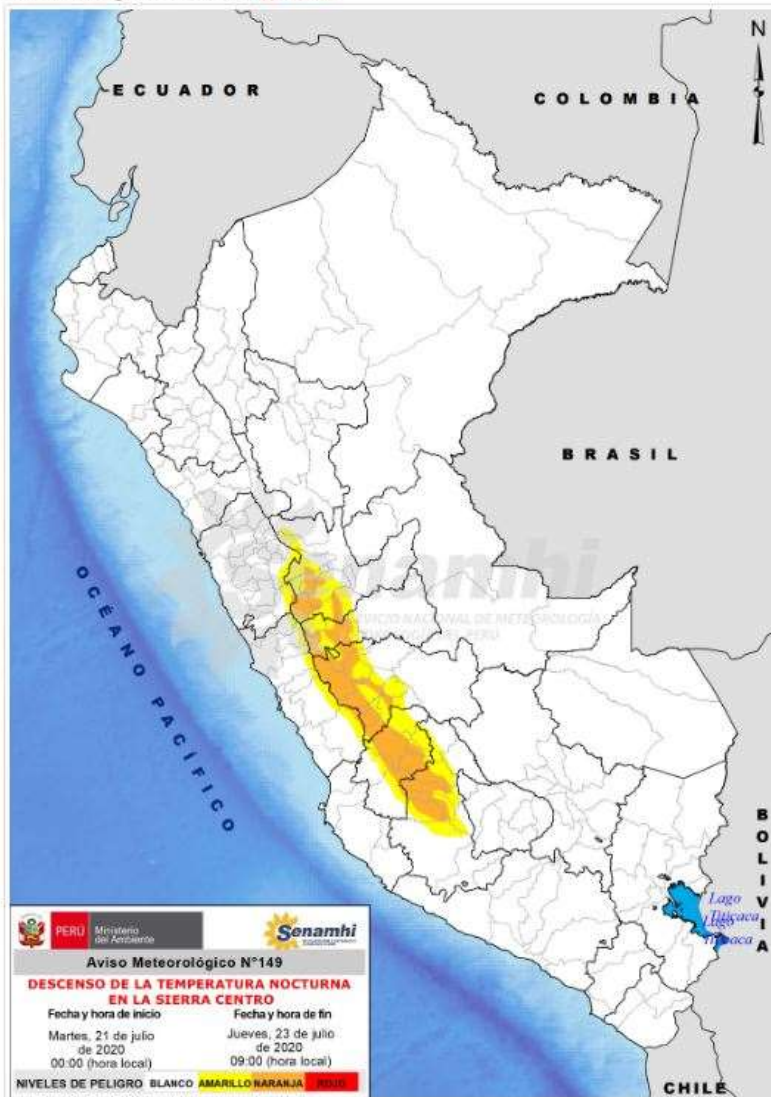

NIVELES DE PELIGRO

NIVEL BLANCO

Sin fenómenos meteorológicos peligrosos.

No es necesario tomar precauciones especiales.

NIVEL AMARILLO

Pueden ocurrir fenómenos meteorológicos peligrosos que, sin embargo, son normales en esta región. Manténgase al corriente del desarrollo de la situación meteorológica. Sea prudente si realiza actividades al aire libre que puedan acarrear riesgos en caso de mal tiempo.

NIVEL NARANJA

Se predicen fenómenos meteorológicos peligrosos. Manténgase al corriente del desarrollo de la situación y cumpla los consejos e instrucciones dados por las autoridades.

NIVEL ROJO

Se predicen fenómenos meteorológicos de gran magnitud.

Sea extremadamente precavido. Esté al corriente en todo momento del desarrollo de la situación y cumpla los consejos e instrucciones dados por las autoridades.

Fuente: SENAMHI Aviso Meteorológico N°149

II. ANÁLISIS DE SUSCEPTIBILIDAD POR DESCENSO DE TEMPERATURAS

Para identificar de manera general los niveles de susceptibilidad ante el descenso de la temperatura nocturna en la sierra centro, se utilizó el mapa de temperaturas mínimas normales del mes julio, elaborado por el SENAMHI.

Figura 3. Mapa de susceptibilidad – Temperaturas mínimas normales de julio para la sierra centro

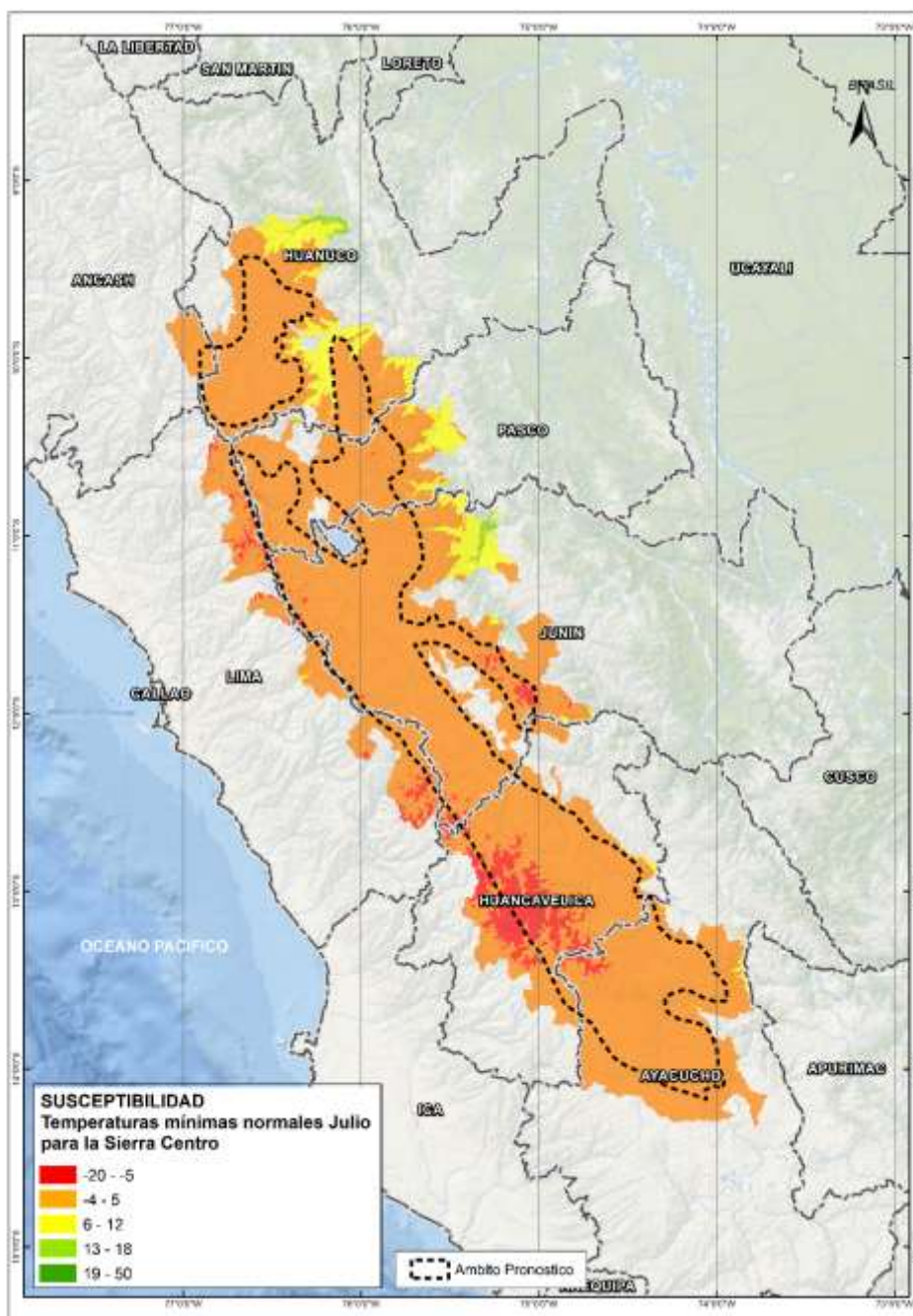

Fuente: Elaborado por CENEPRED, con datos del SENAMHI.

III. ANÁLISIS DE EXPOSICIÓN SOCIOECONÓMICA

Asimismo, se realizó el análisis de vulnerabilidad socioeconómica, considerando como unidad mínima de análisis el ámbito distrital. Las variables utilizadas fueron: Pobreza por Necesidades Básicas Insatisfechas - NBI¹, tasa de analfabetismo² y la tasa de desnutrición crónica infantil³.

El valor de importancia (ponderación) de cada uno de los parámetros utilizados se estimó mediante el Proceso de Análisis Jerárquico (método de Saaty).

Finalmente, el valor de vulnerabilidad se obtuvo mediante el análisis con sistemas de información geográfica (SIG), a fin de poder ser representado cartográficamente.

Tabla 1. Parametros de la vulnerabilidad

IDS_5	Valor	Peso	Desnutrición crónica infantil	Valor	Peso	Pobreza por NBI	Valor	Peso	Tasa de analfabetismo	Valor	Peso	Valor de Vulnerabilidad
Quintil 5: Mayor a 24.2	0.50	0.40	Quintil 5: Mayor a 30.7	0.50	0.30	Quintil 5: De 60% a más	0.50	0.20	Quintil 5: Mayor a 19.5	0.50	0.10	0.50
Quintil 4: 11.7 - 24.2	0.25	0.40	Quintil 4: 23.1 - 30.7	0.25	0.30	Quintil 4: 40% a 59.9%	0.30	0.20	Quintil 4: 13.4 a 19.5	0.25	0.10	0.26
Quintil 3: 5.5 - 11.6	0.15	0.40	Quintil 3: 17.0 - 23.0	0.15	0.30	Quintil 3: 20% a 39.9%	0.13	0.20	Quintil 3: 9.0 a 13.3	0.13	0.10	0.14
Quintil 2: 0.1 - 5.4	0.08	0.40	Quintil 2: 10.2 - 16.9	0.08	0.30	Quintil 2: 10% a 19.9%	0.05	0.20	Quintil 2: 5.1 a 8.9	0.08	0.10	0.07
Quintil 1: Menor a 0.1	0.02	0.40	Quintil 1: Menor a 10.1	0.02	0.30	Quintil 1: Menor a 10%	0.02	0.20	Quintil 1: Menor a 5.0	0.04	0.10	0.02

Fuente: Elaborado por CENEPRED.

¹ Instituto Nacional de Estadística e Informática - INEI

² Instituto Nacional de Estadística e Informática - INEI

³ Ministerio de Salud - MINSA

IV. ESCENARIO DE RIESGO

A continuación se muestra el resultado del escenario:

Figura 4. Mapa de riesgo por descenso de la temperatura nocturna para la sierra centro

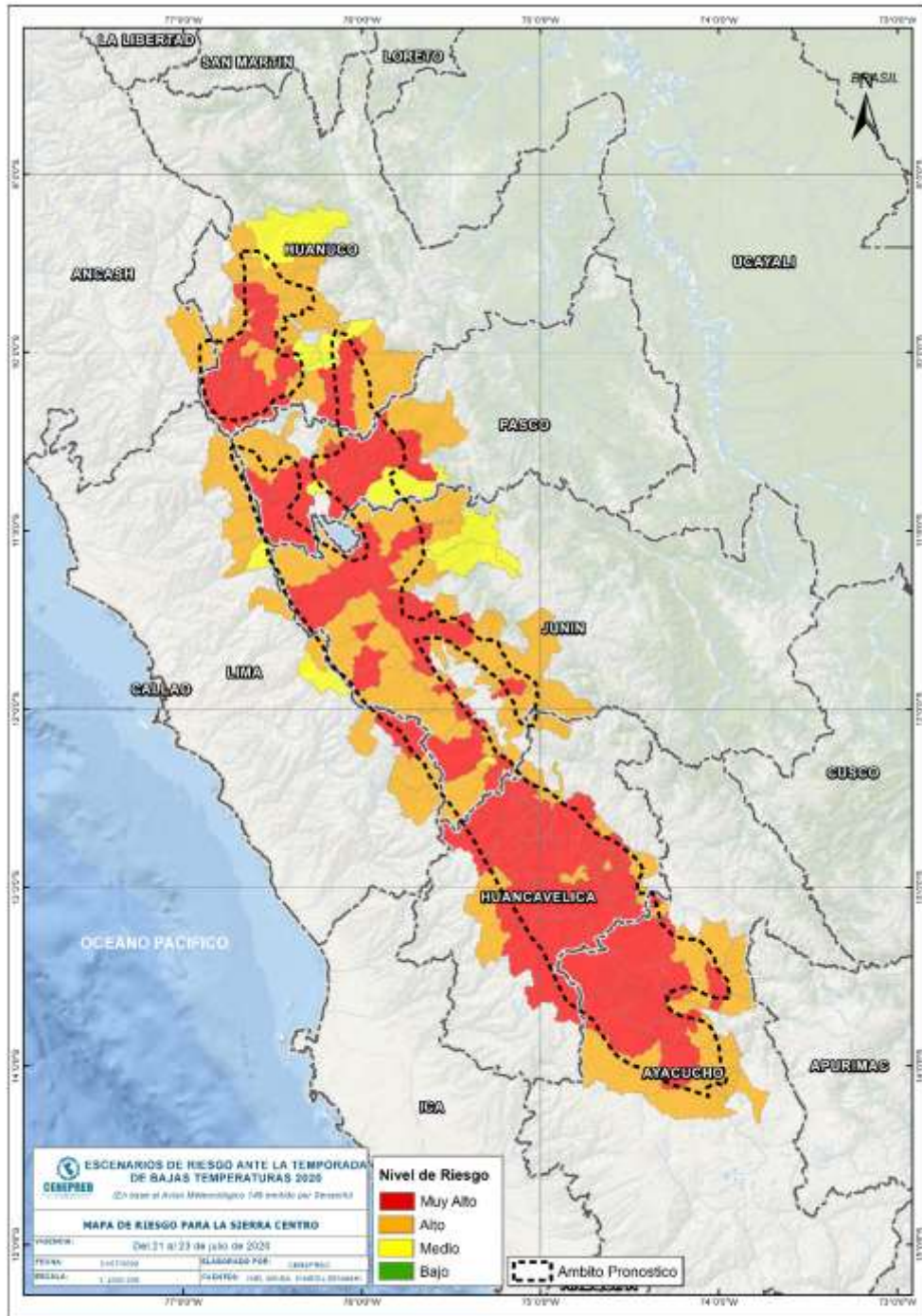

Fuente: Elaborado por CENEPRED.

VI. RESULTADOS

Tabla 2. Elementos expuestos por departamentos según su nivel de riesgo.

RIESGO		Muy Alto						Alto					
N°	DEPARTAMENTO	Cantidad distritos	Población			Viviendas		Cantidad distritos	Población			Viviendas	
			Total	De 0 a 5 años	De 60 años a más	Total	VPOPP*		Total	De 0 a 5 años	De 60 años a más	Total	VPOPP*
1	ANCASH	0	0	0	0	0	0	1	6,468	576	639	1,951	1,812
2	AYACUCHO	16	62,298	5,428	9,726	38,035	32,248	16	51,220	4,303	8,935	33,069	29,108
3	HUANCVELICA	31	189,558	17,526	22,632	87,937	74,232	14	28,950	2,537	4,153	16,024	13,833
4	HUANUCO	18	84,931	8,113	10,514	38,447	34,350	17	99,896	9,721	12,378	44,141	39,991
5	JUNIN	21	104,405	8,353	15,747	46,170	40,817	36	513,486	40,688	64,327	179,273	162,865
6	LIMA	2	1,116	59	167	683	615	9	22,067	1,698	2,223	10,174	9,117
7	PASCO	7	88,530	7,641	6,640	34,983	29,610	6	33,323	3,006	4,374	13,919	12,598
TOTAL GENERAL		95	530,838	47,120	65,426	246,255	211,872	99	755,410	62,529	97,029	298,551	269,324

* Viviendas particulares ocupadas con personas presentes.

Fuente: Elaborado por CENEPRED con datos del Censo Nacional 2017 (INEI).

Los distritos con nivel de riesgo muy alto comprenden una población expuesta de 530,838 habitantes (Figura 5) y 211,872 viviendas particulares ocupadas con personas presentes.

Figura 5. Población: Riesgo Muy Alto

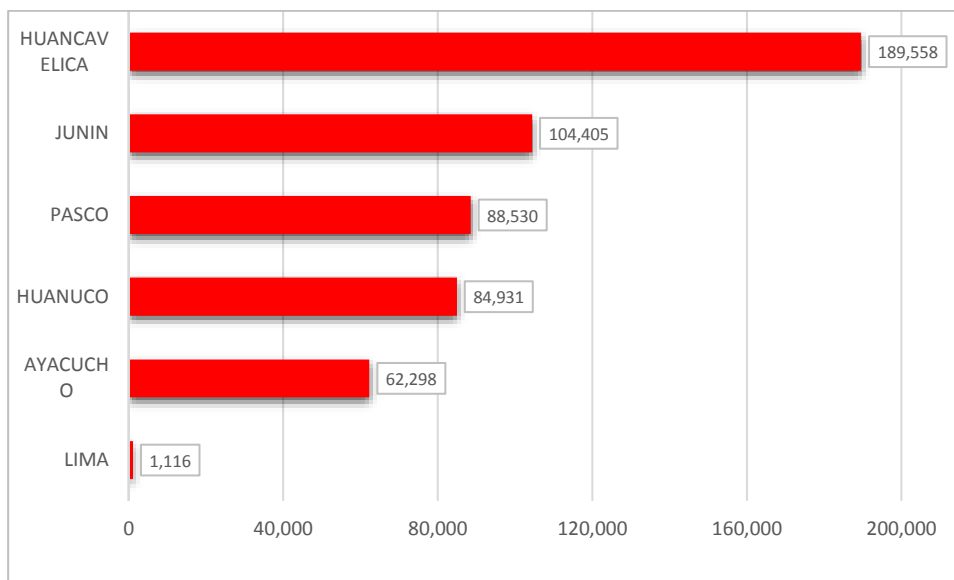

Los distritos con nivel de riesgo alto comprenden una población expuesta de 755,410 habitantes (Figura 6) y 269,324 viviendas particulares ocupadas con personas presentes.

Figura 6. Población: Riesgo Alto

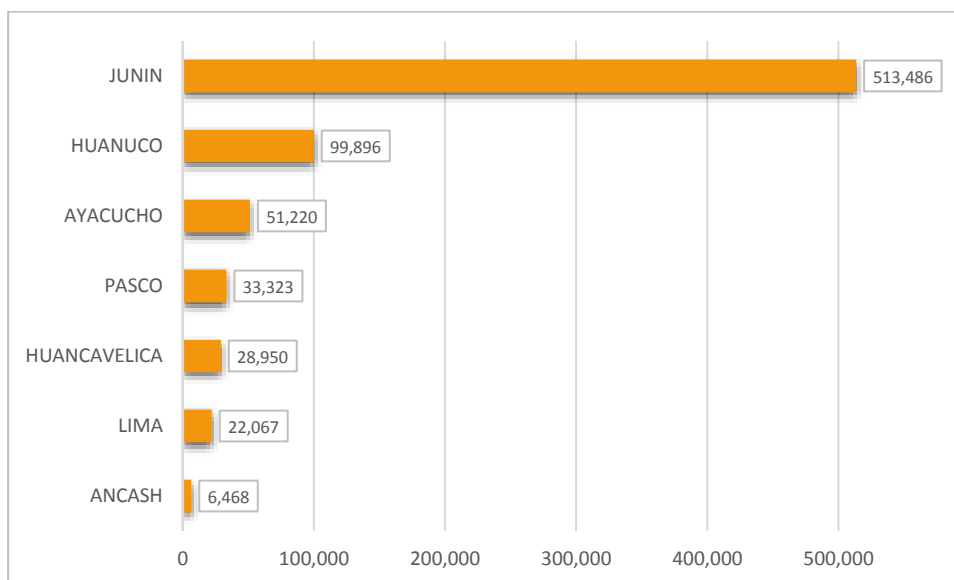

San Isidro, 21 de julio de 2020.

El CENEPRED actualizará esta información de acuerdo a los avisos meteorológicos remitidos por el SENAMHI. El resultado de esta información se encuentra disponible en el Sistema de Información para la Gestión del Riesgo de Desastres - SIGRID, y a través de la página web del CENEPRED <https://cenepred.gob.pe/web/escenario-riesgos/> para su descarga a fin de dar a conocer de manera detallada los parámetros utilizados.